

Anagrafe degli italiani residenti all'estero. Serie storica anni 1999-2009.

	09/04/1999	18/07/2000	21/3/2001	05/03/2002	31/12/2003	10/07/2004	31/12/2005	20/06/2006	04/06/2007	21/05/2008	20/05/2009
<i>Persone</i>											
Provincia Vicenza	37.166	38.692	38.607	38.469	45.886	46.258	47.166	46.218	47.321	49.571	52.127
Veneto	190.302	197.772	196.934	204.452	231.433	234.615	246.528	245.633	248.986	262.000	275.135
Italia	2.648.158	2.751.769	2.755.091	2.842.865	3.279.147	3.421.224	3.520.809	3.545.645	3.582.214	3.778.744	3.931.881
<i>Famiglie</i>											
Provincia Vicenza	20.773	21.709	21.689	21.704	25.662	26.215	26.722	26.119	26.685	27.929	29.320
Veneto	102.880	108.048	107.650	112.363	128.512	130.503	139.554	138.369	140.420	147.743	155.012
Italia	1.306.389	1.374.905	1.377.232	1.432.893	1.748.925	1.841.971	1.954.029	1.968.886	1.995.667	2.114.149	2.202.006

**Vicentini residenti all'estero.
Anni 1999-2009**

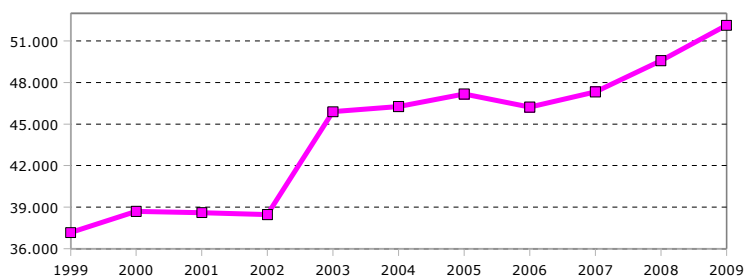

**Veneti residenti all'estero .
Anni 1999-2009**

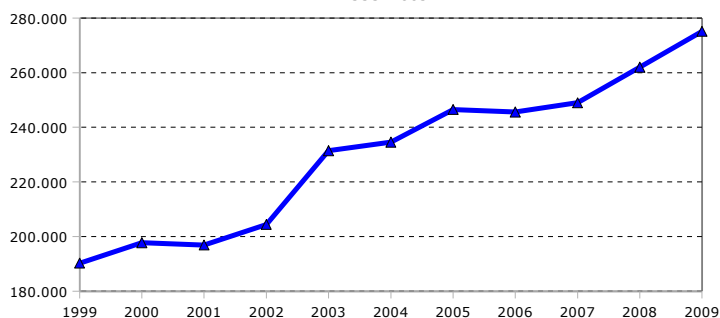

fonte : Ministero dell'Interno - Elaborazioni Ufficio Statistica Provincia di Vicenza

Permessi di soggiorno alla popolazione straniera per provincia di residenza. Anni 2001-2008

Province	01.01.2001		01.01.2002		01.01.2003		01.01.2004		01.01.2005		01.01.2006		01.01.2007		01.01.2008		Var. % 2001/2008
	Totale	di cui femmine	Totale	di cui femmine	Totale	di cui femmine	Totale	di cui femmine	Totale	di cui femmine	Totale	di cui femmine	Totale	di cui femmine	Totale	di cui femmine	
Vicenza	37.222	16.184	34.668	15.166	34.870	15.995	43.033	18.939	50.085	21.887	59.214	27.274	59.250	27.801	56.822	25.695	52,7%
Treviso	30.683	11.227	33.518	12.509	35.839	13.998	52.751	21.401	55.533	23.029	57.585	24.912	57.226	25.605	45.932	20.810	49,7%
Verona	30.901	13.934	35.133	15.980	35.817	16.532	47.886	20.674	47.627	21.157	52.681	24.489	53.785	25.429	40.469	18.707	31,0%
Padova	18.545	8.126	17.845	7.842	21.432	9.908	38.648	17.951	43.161	20.070	49.547	23.347	52.886	25.172	45.025	20.834	142,8%
Venezia	14.519	6.556	14.547	6.197	16.766	7.774	29.979	14.519	32.101	15.363	34.618	17.184	38.363	18.862	39.498	18.851	172,0%
Belluno	3.866	1.810	3.688	1.665	4.651	2.249	7.149	3.786	7.818	4.104	8.602	4.596	8.849	4.775	7.628	4.066	97,3%
Rovigo	3.368	1.500	3.843	1.748	4.149	1.985	6.548	3.272	8.181	4.096	7.910	4.054	9.235	4.669	8.512	4.179	152,7%
Veneto	139.104	59.337	143.242	61.107	153.524	68.441	225.994	100.542	244.506	109.706	270.157	125.856	279.594	132.313	243.886	113.142	75,3%

fonte : elaborazioni Ufficio Statistica su dati ISTAT

Permessi di soggiorno alla popolazione straniera per provincia di residenza. Anni 2001-2008

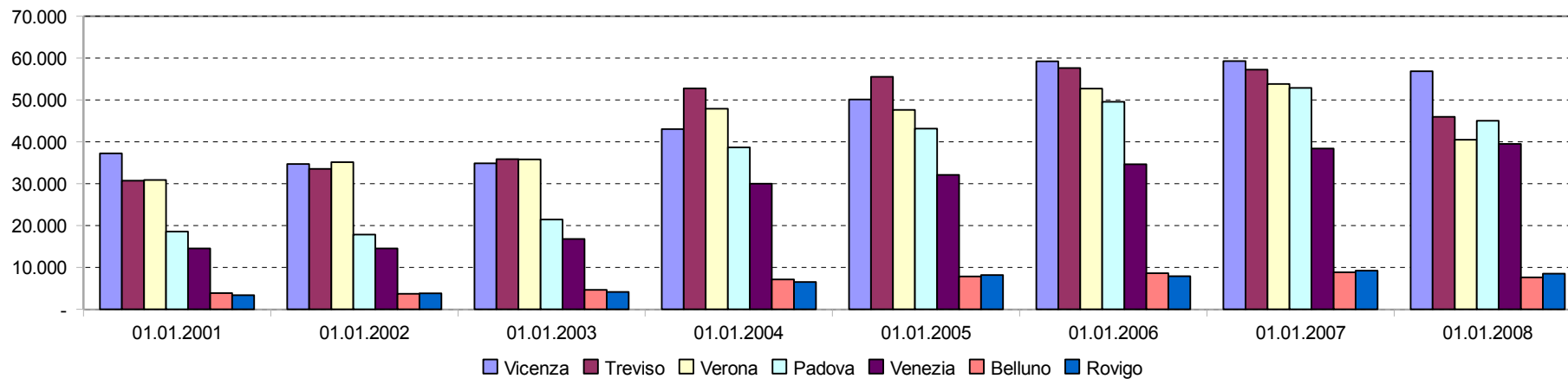

Permessi di soggiorno nella provincia di Vicenza, in Veneto e in Italia, per motivo della presenza e per sesso, all'1/1/2008

	VICENZA		VENETO		ITALIA	
	Totale	di cui femmine	Totale	di cui femmine	Totale	di cui femmine
Lavoro	34.560	8.702	149.343	43.390	1.239.263	419.145
Famiglia	20.854	16.462	85.430	65.881	680.225	512.701
Religione	56	40	481	335	24.297	15.078
Residenza elettiva	150	56	528	239	11.452	6.187
Studio	295	178	3.084	1.684	45.458	23.519
Asilo	186	53	863	228	9.996	2.724
Richiesta asilo	39	5	303	33	4.232	659
Umanitari	464	51	1.848	242	21.559	4.246
Salute	126	112	791	670	10.407	8.203
Altro	92	36	1.215	440	16.238	5.992
TOTALE	56.822	25.695	243.886	113.142	2.063.127	998.454

fonte : ISTAT - Elaborazioni Ufficio Statistica Provincia di Vicenza

Totale permessi di soggiorno per la provincia di Vicenza, il Veneto e l'Italia di cui concessi nel 2007 e ancora in vigore al 1/1/2008.

	VICENZA	VENETO	ITALIA
Totale permessi al 1/1/2008	56.822	243.886	2.063.127
di cui concessi nel 2007 e ancora in vigore	5.243	30.616	252.415
Incidenza % sul totale permessi	9,23%	12,55%	12,23%

fonte : ISTAT - Elaborazioni Ufficio Statistica Provincia di Vicenza

Motivi dei permessi di soggiorno concessi nella provincia di Vicenza nel corso del 2007 e ancora in vigore al 1/1/2008

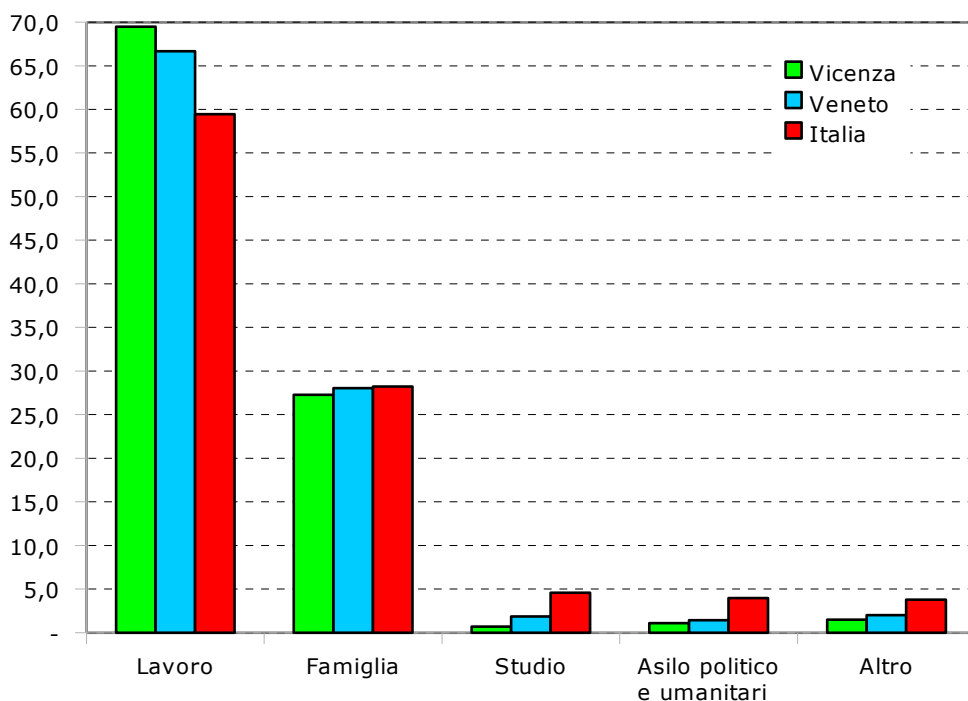

Popolazione straniera residente per sesso e area geografica di cittadinanza in provincia di Vicenza. Anni 2002-2008 (al 31 dicembre)

Anni	Popolazione straniera residente			Area geografica di cittadinanza					
	Maschi	Femmine	Totale	Europa	Africa	Asia	America	Oceania	Apolidi
2002	25.139	19.323	44.462	20.416	14.506	7.780	1.735	21	4
2003	31.256	24.574	55.830	26.520	16.826	10.167	2.284	26	7
2004	36.898	28.769	65.667	31.527	19.001	12.522	2.578	27	12
2005	39.272	32.261	71.533	34.685	20.025	14.024	2.765	20	14
2006	40.805	34.825	75.630	36.834	20.769	15.205	2.786	16	20
2007	44.031	38.176	82.207	41.696	21.620	16.089	2.754	16	32
2008	47.837	42.584	90.421	46.182	23.262	18.003	2.909	19	46

fonte : ISTAT - Elaborazioni Ufficio Statistica Provincia di Vicenza

Aree di cittadinanza della popolazione residente in provincia di Vicenza al 31 12 2008

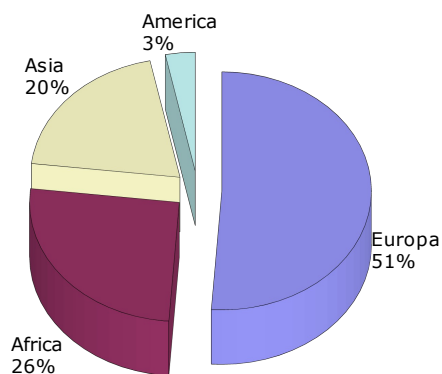

Mappa della popolazione straniera sulla popolazione residente nei comuni della provincia di Vicenza. Anno 2008.

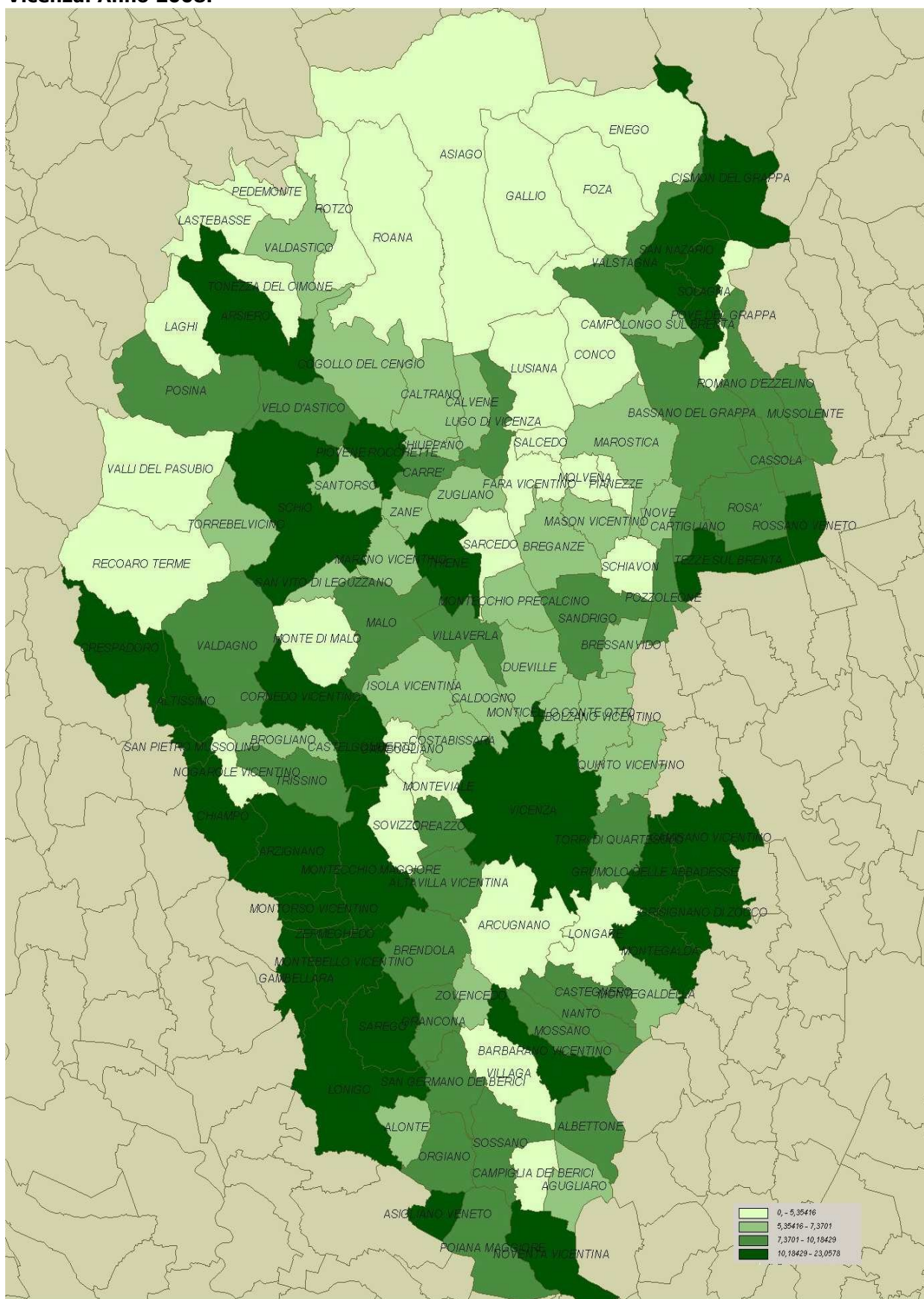

Popolazione straniera residente per sesso e percentuale sui residenti nei comuni della provincia di Vicenza al 31 dicembre 2008.

cod. Istat	comune	Popolazione straniera residente			% sui residenti
		totale	di cui femmine	di cui minori	
24001	Agugliaro	87	38	20	6,3%
24002	Albettone	204	105	55	9,4%
24003	Alonte	108	59	32	6,6%
24004	Altavilla vicentina	1.159	579	298	10,0%
24005	Altissimo	321	147	102	13,8%
24006	Arcugnano	261	143	61	3,3%
24007	Arsiero	378	183	119	11,2%
24008	Arzignano	5.232	2.180	1.413	20,3%
24009	Asiago	223	133	39	3,4%
24010	Asigliano veneto	99	49	21	10,8%
24011	Barbarano vicentino	575	236	149	12,9%
24012	Bassano del grappa	4.314	2.168	1.083	10,0%
24013	Bolzano vicentino	354	179	83	5,5%
24014	Breganze	596	306	134	6,8%
24015	Brendola	539	268	170	8,1%
24016	Bressanvido	193	85	50	6,2%
24017	Brogliano	230	113	63	6,2%
24018	Caldogno	788	395	187	7,1%
24019	Caltrano	178	91	38	6,7%
24020	Calvene	76	32	19	5,8%
24021	Camisano vicentino	1.539	721	416	14,9%
24022	Campiglia dei berici	84	37	25	4,8%
24023	Campolongo sul brenta	55	27	13	6,7%
24024	Carre'	350	163	87	9,7%
24025	Cartigliano	296	133	92	7,8%
24026	Cassola	1.348	619	375	9,7%
24027	Castegnero	279	127	74	10,1%
24028	Castelgomberto	730	340	218	11,9%
24029	Chiampo	1.858	763	512	14,5%
24030	Chiuppano	161	74	39	6,1%
24031	Cismon del grappa	105	54	36	10,2%
24032	Cogollo del cengio	189	106	54	5,4%
24033	Conco	92	52	28	4,1%
24034	Cornedo vicentino	1.223	566	357	10,3%
24035	Costabissara	434	229	102	6,4%
24036	Creazzo	1.125	563	341	10,2%
24037	Crespadoro	236	110	76	15,6%
24038	Dueville	965	481	272	6,9%
24039	Enego	92	42	21	4,8%
24040	Fara vicentino	191	90	50	4,8%
24041	Foza	6	5	-	0,8%
24042	Gallio	52	35	7	2,1%
24043	Gambellara	607	260	178	18,1%
24044	Gambugliano	19	8	4	2,3%
24045	Grancona	143	63	43	7,6%

cod. Istat	comune	Popolazione straniera residente			% sui residenti
		totale	di cui femmine	di cui minori	
24046	Grisignano di zocco	456	206	114	10,6%
24047	Grumolo delle abbadesse	429	192	123	11,5%
24048	Isola vicentina	581	281	149	6,3%
24049	Laghi	4	3	-	3,1%
24050	Lastebasse	9	7	2	3,9%
24051	Longare	296	151	78	5,3%
24052	Lonigo	3.097	1.378	839	19,5%
24053	Lugo di vicenza	320	157	103	8,5%
24054	Lusiana	147	72	34	5,2%
24055	Malo	1.440	669	406	10,0%
24056	Marano vicentino	686	326	150	7,1%
24057	Marostica	800	432	190	5,9%
24058	Mason vicentino	186	105	50	5,4%
24059	Molvena	109	48	25	4,1%
24060	Montebello vicentino	1.035	432	269	16,0%
24061	Montecchio maggiore	4.165	1.805	1.078	17,5%
24062	Montecchio precalcino	268	144	74	5,4%
24063	Monte di malo	99	54	30	3,4%
24064	Montegalda	365	181	114	10,8%
24065	Montegaldella	121	58	29	6,7%
24066	Monteviale	73	43	16	3,0%
24067	Monticello conte otto	540	271	140	5,9%
24068	Montorso vicentino	456	211	149	14,3%
24069	Mossano	150	66	46	8,3%
24070	Mussolente	606	259	172	7,9%
24071	Nanto	254	115	65	8,6%
24072	Nogarole vicentino	42	19	7	3,7%
24073	Nove	301	146	71	6,0%
24074	Noventa vicentina	971	466	268	11,0%
24075	Orgiano	256	114	78	7,9%
24076	Pedemonte	37	21	16	4,7%
24077	Pianezze	55	30	12	2,7%
24078	Piovene rocchette	1.035	475	281	12,5%
24079	Poiana maggiore	394	178	120	8,8%
24080	Posina	62	32	9	9,8%
24081	Pove del grappa	95	56	21	3,1%
24082	Pozzoleone	242	119	63	8,6%
24083	Quinto vicentino	390	178	100	7,0%
24084	Recoaro terme	218	124	57	3,2%
24085	Roana	196	100	53	4,7%
24086	Romano d'ezzolino	1.187	564	320	8,1%
24087	Rosa'	1.350	625	399	9,7%
24088	Rossano veneto	816	358	213	10,5%
24089	Rotzo	-	-	-	0,0%
24090	Salcedo	31	17	6	3,0%
24091	Sandrigo	725	333	210	8,5%
24092	San germano dei berici	93	44	22	8,0%
24093	San nazario	264	114	74	14,4%
24094	San pietro mussolino	371	169	99	23,1%

cod. Istat	comune	Popolazione straniera residente			% sui residenti
		totale	di cui femmine	di cui minori	
24095	Santorso	417	196	131	7,2%
24096	San vito di leguzzano	245	116	75	6,7%
24097	Sarcedo	252	121	41	4,7%
24098	Sarego	1.098	490	328	17,2%
24099	Schiavon	120	61	26	4,6%
24100	Schio	4.845	2.289	1.284	12,3%
24101	Solagna	206	101	52	10,8%
24102	Sossano	447	215	129	10,1%
24103	Sovizzo	326	182	70	4,9%
24104	Tezze sul brenta	1.306	601	368	10,6%
24105	Thiene	3.304	1.523	868	14,3%
24106	Tonezza del cimone	16	10	3	2,7%
24107	Torrebelvicino	412	212	124	6,9%
24108	Torri di quartesolo	1.098	518	257	9,3%
24110	Trissino	785	357	196	9,2%
24111	Valdagno	2.599	1.267	738	9,7%
24112	Valdastico	98	44	24	6,8%
24113	Valli del pasubio	159	80	43	4,6%
24114	Valstagna	139	62	37	7,4%
24115	Velo d'astico	181	83	37	7,5%
24116	Vicenza	16.765	8.134	3.967	14,6%
24117	Villaga	106	47	23	5,3%
24118	Villaverla	538	263	159	8,8%
24119	Zane'	353	181	86	5,4%
24120	Zermeghedo	248	108	68	17,9%
24121	Zovencedo	58	21	19	6,9%
24122	Zugliano	383	197	98	5,7%
Totale		90.421	42.584	23.751	10,5%

fonte : ISTAT - Elaborazioni Ufficio Statistica Provincia di Vicenza

Popolazione straniera residente per area geografica di cittadinanza nei comuni della provincia di Vicenza al 31 dicembre 2008.

cod. Istat	comune	area geografica di cittadinanza					TOTALE
		Europa	Africa	America	Asia	Oceania, Apolidi	
24001	Agugliaro	30	50	3	4	-	87
24002	Albettone	102	59	4	39	-	204
24003	Alonte	52	7	2	47	-	108
24004	Altavilla vicentina	658	309	54	138	-	1159
24005	Altissimo	104	71	-	146	-	321
24006	Arcugnano	157	34	35	30	5	261
24007	Arsiero	199	136	5	38	-	378
24008	Arzignano	2.179	870	67	2.116	-	5232
24009	Asiago	184	13	11	15	-	223
24010	Asigliano veneto	40	55	1	3	-	99
24011	Barbarano vicentino	311	193	5	66	-	575
24012	Bassano del grappa	1.910	1.598	341	464	1	4314
24013	Bolzano vicentino	209	73	19	53	-	354
24014	Breganze	417	122	34	23	-	596
24015	Brendola	293	144	16	85	1	539
24016	Bressanvido	117	59	12	5	-	193
24017	Brogliano	101	29	8	92	-	230
24018	Caldogno	400	282	33	73	-	788
24019	Caltrano	87	65	9	17	-	178
24020	Calvene	20	38	4	14	-	76
24021	Camisano vicentino	1.236	214	27	62	-	1539
24022	Campiglia dei berici	22	61	1	-	-	84
24023	Campolongo sul brenta	23	24	1	7	-	55
24024	Carrè	176	76	9	89	-	350
24025	Cartigliano	153	131	7	5	-	296
24026	Cassola	761	422	75	90	-	1348
24027	Castegnero	115	118	1	45	-	279
24028	Castelgomberto	321	213	10	186	-	730
24029	Chiampo	553	458	16	831	-	1858
24030	Chiuppano	64	67	5	25	-	161
24031	Cismon del grappa	68	35	2	-	-	105
24032	Cogollo del cengio	120	44	10	15	-	189
24033	Conco	65	16	6	5	-	92
24034	Cornedo vicentino	498	330	29	366	-	1223
24035	Costabissara	292	70	36	36	-	434
24036	Creazzo	750	271	25	79	-	1125
24037	Crespadoro	83	47	2	104	-	236
24038	Dueville	443	371	54	97	-	965
24039	Enego	86	-	6	-	-	92
24040	Fara vicentino	125	47	5	14	-	191
24041	Foza	5	1	-	-	-	6
24042	Gallio	31	13	6	2	-	52
24043	Gambellara	176	185	15	231	-	607
24044	Gambugliano	13	5	1	-	-	19
24045	Grancona	96	28	5	14	-	143
24046	Grisignano di zocco	314	109	11	22	-	456
24047	Grumolo delle abbadesse	327	67	5	30	-	429
24048	Isola vicentina	294	175	23	88	1	581
24049	Laghi	4	-	-	-	-	4

cod. Istat	comune	area geografica di cittadinanza					TOTALE
		Europa	Africa	America	Asia	Oceania, Apolidi	
24050	Lastebasse	7	-	2	-	-	9
24051	Longare	147	72	13	64	-	296
24052	Lonigo	1.652	486	33	924	2	3097
24053	Lugo di vicenza	136	157	4	23	-	320
24054	Lusiana	97	36	2	12	-	147
24055	Malo	605	367	33	435	-	1440
24056	Marano vicentino	344	277	18	47	-	686
24057	Marostica	447	233	41	79	-	800
24058	Mason vicentino	118	39	15	14	-	186
24059	Molvena	66	18	2	23	-	109
24060	Montebello vicentino	342	227	14	452	-	1035
24061	Montecchio maggiore	1.253	864	102	1.944	2	4.165
24062	Montecchio precalcino	149	100	15	4	-	268
24063	Monte di malo	51	23	1	24	-	99
24064	Montegalda	259	99	3	3	1	365
24065	Montegaldella	76	23	2	20	-	121
24066	Monteviale	57	11	2	3	-	73
24067	Monticello conte otto	324	113	23	80	-	540
24068	Montorso vicentino	160	57	6	233	-	456
24069	Mossano	103	20	2	24	1	150
24070	Mussolente	285	211	16	94	-	606
24071	Nanto	159	73	6	16	-	254
24072	Nogarole vicentino	16	12	2	12	-	42
24073	Nove	170	90	11	30	-	301
24074	Noventa vicentina	583	336	7	45	-	971
24075	Orgiano	138	87	2	29	-	256
24076	Pedemonte	9	27	1	-	-	37
24077	Pianezze	39	2	4	9	1	55
24078	Piovene rocchette	506	290	14	225	-	1.035
24079	Pojana Maggiore	227	127	9	31	-	394
24080	Posina	49	10	-	3	-	62
24081	Pove del grappa	48	21	5	21	-	95
24082	Pozzoleone	144	71	1	26	-	242
24083	Quinto vicentino	252	91	24	23	-	390
24084	Recoaro terme	83	99	14	22	-	218
24085	Roana	181	3	8	3	1	196
24086	Romano d'ezzelino	616	420	57	94	-	1.187
24087	Rosà	784	489	39	37	1	1.350
24088	Rossano veneto	526	214	19	57	-	816
24089	Rotzo	-	-	-	-	-	-
24090	Salcedo	17	8	6	-	-	31
24091	Sandrigo	447	185	30	62	1	725
24092	San germano dei berici	73	18	1	1	-	93
24093	San nazario	74	177	4	9	-	264
24094	San pietro mussolino	143	87	1	140	-	371
24095	Santorso	226	127	11	53	-	417
24096	San vito di leguzzano	143	66	5	31	-	245
24097	Sarcedo	173	66	10	3	-	252
24098	Sarego	392	264	14	428	-	1.098

cod. Istat	comune	area geografica di cittadinanza					TOTALE
		Europa	Africa	America	Asia	Oceania, Apolidi	
24099	Schiavon	96	17	5	2	-	120
24100	Schio	2.713	1.312	118	701	1	4.845
24101	Solagna	102	97	1	5	1	206
24102	Sossano	221	135	4	87	-	447
24103	Sovizzo	211	69	28	17	1	326
24104	Tezze sul brenta	901	299	29	77	-	1.306
24105	Thiene	1.784	957	103	460	-	3.304
24106	Tonezza del cimone	8	-	7	1	-	16
24107	Torrebelvicino	198	153	16	45	-	412
24108	Torri di quartesolo	687	277	59	75	-	1.098
24110	Trissino	378	207	8	192	-	785
24111	Valdagno	1.042	830	41	686	-	2.599
24112	Valdastico	23	61	9	5	-	98
24113	Valli del pasubio	86	57	8	7	1	159
24114	Valstagna	49	79	7	4	-	139
24115	Velo d'astico	124	35	6	16	-	181
24116	Vicenza	8.968	3.488	693	3.574	42	16.765
24117	Villaga	63	34	-	9	-	106
24118	Villaverla	237	155	12	133	1	538
24119	Zanè	200	100	21	32	-	353
24120	Zermeghedo	125	48	3	72	-	248
24121	Zovencedo	35	20	-	3	-	58
24122	Zugliano	199	134	21	29	-	383
	TOTALE	46.130	23.262	2.909	18.055	65	90.421

fonte : ISTAT - Elaborazioni Ufficio Statistica Provincia di Vicenza