

**Popolazione residente nella provincia di Vicenza per classi d'età al 1 gennaio. Anni 1998-2014.**

Anni	popolazione residente per classi d'età				TOTALE
	<15 anni	15-39 anni	40-64 anni	>64 anni	
1998	112.059	293.076	245.971	123.958	775.064
1999	113.606	292.355	248.717	125.849	780.527
2000	115.039	292.607	252.173	127.536	787.355
2001	116.903	291.770	255.784	130.386	794.843
2002	117.956	285.459	257.813	133.736	794.964
2003	120.731	283.909	262.475	136.535	803.650
2004	122.568	285.056	268.020	140.006	815.650
2005	125.325	284.680	274.036	143.915	827.956
2006	127.283	280.257	278.924	147.932	834.396
2007	128.803	274.445	284.234	151.441	838.923
2008	129.848	271.508	290.084	154.727	846.167
2009	131.420	269.474	295.590	158.249	854.733
2010	131.927	263.511	300.882	160.907	857.227
2011	131.770	257.881	306.646	162.288	858.585
2012	131.017	253.840	307.712	166.163	858.732
2013	130.970	250.876	313.510	170.065	865.421
2014	130.146	246.799	318.269	174.599	869.813

Fonte: ISTAT. Elaborazioni Ufficio Statistica Provincia di Vicenza.

**Popolazione residente per classi d'età nella provincia di Vicenza**

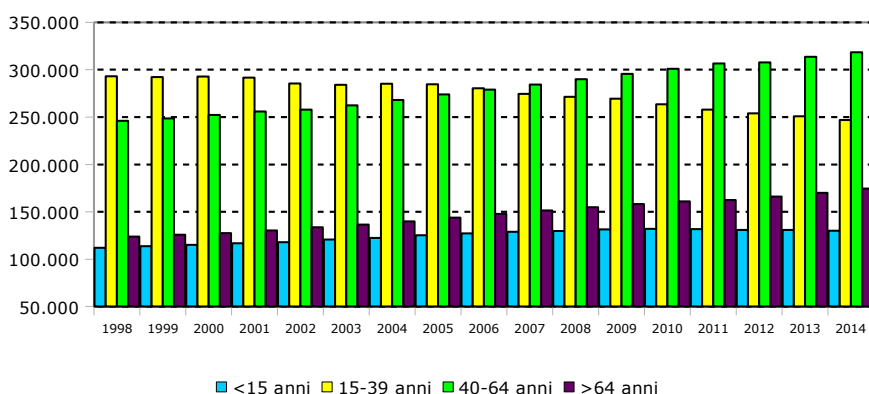

**Indici demografici relativi alla popolazione residente nella provincia di Vicenza**

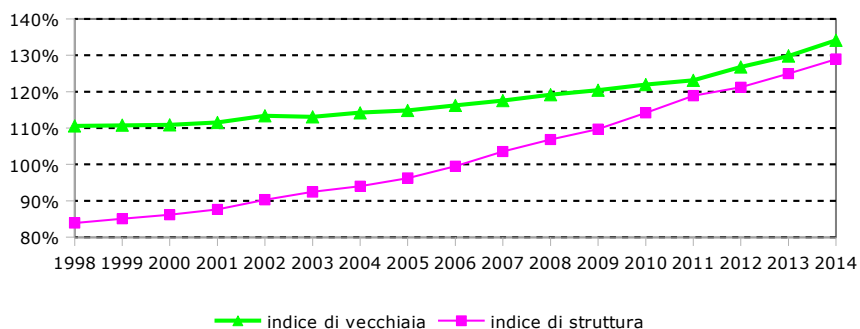

Fonte: ISTAT - Elaborazioni Ufficio Statistica Provincia di Vicenza.

**Popolazione residente nella provincia di Vicenza al 1 Gennaio 2014 per sesso, singolo anno di età e stato civile.**

Eta'	MASCHI					FEMMINE					TOTALE
	Celibi	Coniugati	Divorziati	Vedovi	Totale	Nubili	Coniugate	Divorziate	Vedove	Totale	
0	3.808	0	0	0	3.808	3.779	0	0	0	3.779	7.587
1	4.125	0	0	0	4.125	4.004	0	0	0	4.004	8.129
2	4.183	0	0	0	4.183	4.056	0	0	0	4.056	8.239
3	4.399	0	0	0	4.399	4.145	0	0	0	4.145	8.544
4	4.488	0	0	0	4.488	4.286	0	0	0	4.286	8.774
5	4.640	0	0	0	4.640	4.349	0	0	0	4.349	8.989
6	4.517	0	0	0	4.517	4.360	0	0	0	4.360	8.877
7	4.596	0	0	0	4.596	4.331	0	0	0	4.331	8.927
8	4.584	0	0	0	4.584	4.413	0	0	0	4.413	8.997
9	4.644	0	0	0	4.644	4.463	0	0	0	4.463	9.107
10	4.438	0	0	0	4.438	4.314	0	0	0	4.314	8.752
11	4.481	0	0	0	4.481	4.359	0	0	0	4.359	8.840
12	4.543	0	0	0	4.543	4.205	0	0	0	4.205	8.748
13	4.616	0	0	0	4.616	4.292	0	0	0	4.292	8.908
14	4.352	0	0	0	4.352	4.376	0	0	0	4.376	8.728
15	4.571	0	0	0	4.571	4.218	0	0	0	4.218	8.789
16	4.651	0	0	0	4.651	4.277	0	0	0	4.277	8.928
17	4.515	0	0	0	4.515	4.180	1	0	0	4.181	8.696
18	4.427	1	0	0	4.428	4.024	11	0	0	4.035	8.463
19	4.440	6	0	0	4.446	4.017	40	0	0	4.057	8.503
20	4.432	6	0	0	4.438	4.218	77	0	0	4.295	8.733
21	4.663	15	0	0	4.678	4.124	153	0	0	4.277	8.955
22	4.339	34	0	0	4.373	4.036	254	1	0	4.291	8.664
23	4.540	65	0	0	4.605	3.871	374	0	1	4.246	8.851
24	4.468	130	0	0	4.598	3.784	554	3	1	4.342	8.940
25	4.262	200	2	1	4.465	3.706	803	8	0	4.517	8.982
26	4.000	311	2	0	4.313	3.240	950	5	0	4.195	8.508
27	3.954	453	2	0	4.409	3.081	1.275	15	1	4.372	8.781
28	3.861	662	4	0	4.527	2.895	1.625	20	4	4.544	9.071
29	3.681	933	2	0	4.616	2.728	1.938	18	2	4.686	9.302
30	3.507	1.151	4	0	4.662	2.391	2.241	24	5	4.661	9.323
31	3.479	1.378	9	2	4.868	2.416	2.522	45	6	4.989	9.857
32	3.282	1.701	15	0	4.998	2.212	2.840	50	14	5.116	10.114
33	3.288	1.935	21	2	5.246	1.983	3.081	78	14	5.156	10.402
34	3.010	2.402	42	2	5.456	1.890	3.350	87	7	5.334	10.790
35	3.111	2.783	28	1	5.923	2.005	3.700	106	13	5.824	11.747
36	3.115	3.056	67	0	6.238	1.936	3.964	134	24	6.058	12.296
37	2.903	3.326	82	2	6.313	1.737	4.324	182	30	6.273	12.586
38	2.984	3.676	94	3	6.757	1.722	4.541	216	26	6.505	13.262
39	3.028	4.205	111	5	7.349	1.708	4.911	255	33	6.907	14.256
40	2.743	4.299	158	7	7.207	1.608	5.028	268	49	6.953	14.160
41	2.584	4.714	194	13	7.505	1.514	5.126	258	56	6.954	14.459
42	2.438	4.812	238	16	7.504	1.518	5.327	310	58	7.213	14.717
43	2.267	5.121	235	12	7.635	1.325	5.357	324	62	7.068	14.703
44	2.190	5.275	293	21	7.779	1.346	5.644	342	76	7.408	15.187
45	2.015	5.390	258	9	7.672	1.355	5.591	365	94	7.405	15.077
46	1.890	5.625	311	28	7.854	1.173	5.588	440	86	7.287	15.141
47	1.770	5.760	322	31	7.883	1.080	5.774	437	116	7.407	15.290
48	1.632	5.869	354	30	7.885	1.012	5.800	457	140	7.409	15.294
49	1.489	5.818	383	37	7.727	1.010	5.811	463	151	7.435	15.162
50	1.291	5.403	344	39	7.077	886	5.537	415	171	7.009	14.086
51	1.174	5.306	376	50	6.906	841	5.147	450	197	6.635	13.541

Eta'	MASCHI					FEMMINE					TOTALE
	Celibi	Coniugati	Divorziati	Vedovi	Totale	Nubili	Coniugate	Divorziate	Vedove	Totale	
52	1.071	5.215	339	55	6.680	771	5.049	413	203	6.436	13.116
53	947	5.018	319	49	6.333	757	4.905	382	213	6.257	12.590
54	895	4.925	317	64	6.201	682	4.679	383	251	5.995	12.196
55	805	4.561	287	49	5.702	578	4.407	332	263	5.580	11.282
56	751	4.481	276	74	5.582	597	4.270	322	289	5.478	11.060
57	687	4.241	250	81	5.259	539	4.262	295	292	5.388	10.647
58	653	4.253	234	80	5.220	465	4.112	272	355	5.204	10.424
59	649	4.239	194	91	5.173	434	3.985	272	388	5.079	10.252
60	532	4.020	222	81	4.855	432	3.968	222	430	5.052	9.907
61	531	4.116	192	99	4.938	389	3.865	232	446	4.932	9.870
62	545	4.105	183	97	4.930	379	3.819	191	504	4.893	9.823
63	505	4.181	196	124	5.006	387	4.018	208	600	5.213	10.219
64	445	4.153	183	166	4.947	374	3.915	169	661	5.119	10.066
65	484	4.162	159	156	4.961	409	3.932	187	752	5.280	10.241
66	455	3.929	147	170	4.701	382	3.740	167	795	5.084	9.785
67	465	4.449	148	194	5.256	373	4.091	177	1.003	5.644	10.900
68	318	2.988	89	153	3.548	247	2.810	120	767	3.944	7.492
69	355	3.442	89	180	4.066	299	3.010	118	1.040	4.467	8.533
70	347	3.533	92	195	4.167	288	3.186	130	1.166	4.770	8.937
71	340	3.311	89	254	3.994	340	2.905	115	1.145	4.505	8.499
72	369	3.223	94	269	3.955	311	2.813	87	1.300	4.511	8.466
73	334	3.399	92	298	4.123	330	2.802	86	1.571	4.789	8.912
74	354	3.286	59	312	4.011	297	2.494	88	1.637	4.516	8.527
75	296	3.079	56	315	3.746	333	2.266	68	1.784	4.451	8.197
76	247	2.653	36	289	3.225	289	1.886	69	1.769	4.013	7.238
77	214	2.273	28	294	2.809	309	1.674	47	1.776	3.806	6.615
78	218	2.235	34	322	2.809	306	1.478	42	1.863	3.689	6.498
79	204	2.068	29	316	2.617	330	1.336	34	1.966	3.666	6.283
80	172	1.711	25	332	2.240	276	1.105	32	1.849	3.262	5.502
81	169	1.607	20	299	2.095	304	979	37	1.961	3.281	5.376
82	140	1.483	20	308	1.951	288	747	21	2.034	3.090	5.041
83	141	1.328	17	333	1.819	321	628	26	2.091	3.066	4.885
84	118	1.102	11	289	1.520	273	490	22	1.916	2.701	4.221
85	100	930	12	286	1.328	270	448	15	1.925	2.658	3.986
86	75	792	7	275	1.149	294	337	14	1.789	2.434	3.583
87	65	627	6	279	977	262	228	14	1.699	2.203	3.180
88	64	485	5	234	788	258	198	13	1.610	2.079	2.867
89	49	381	3	200	633	242	141	9	1.353	1.745	2.378
90	33	303	3	195	534	222	97	14	1.264	1.597	2.131
91	35	222	2	147	406	169	62	4	1.061	1.296	1.702
92	16	150	1	136	303	150	40	3	917	1.110	1.413
93	23	116	1	89	229	134	22	3	744	903	1.132
94	5	56	0	62	123	62	6	2	348	418	541
95	4	29	0	36	69	44	7	4	267	322	391
96	6	18	1	26	51	39	1	1	184	225	276
97	2	12	0	9	23	33	3	1	148	185	208
98	1	9	0	16	26	32	5	0	164	201	227
99	0	9	0	14	23	27	1	1	122	151	174
100 e più	2	5	0	31	38	35	5	0	184	224	262
<b>TOTALE</b>	<b>201.644</b>	<b>208.734</b>	<b>8.518</b>	<b>8.734</b>	<b>427.630</b>	<b>170.161</b>	<b>210.486</b>	<b>11.240</b>	<b>50.296</b>	<b>442.183</b>	<b>869.813</b>

Fonte: ISTAT. Elaborazioni Ufficio Statistica Provincia di Vicenza.

**Popolazione residente nella provincia di Vicenza  
al 1 Gennaio 2014 per singolo anno di età**

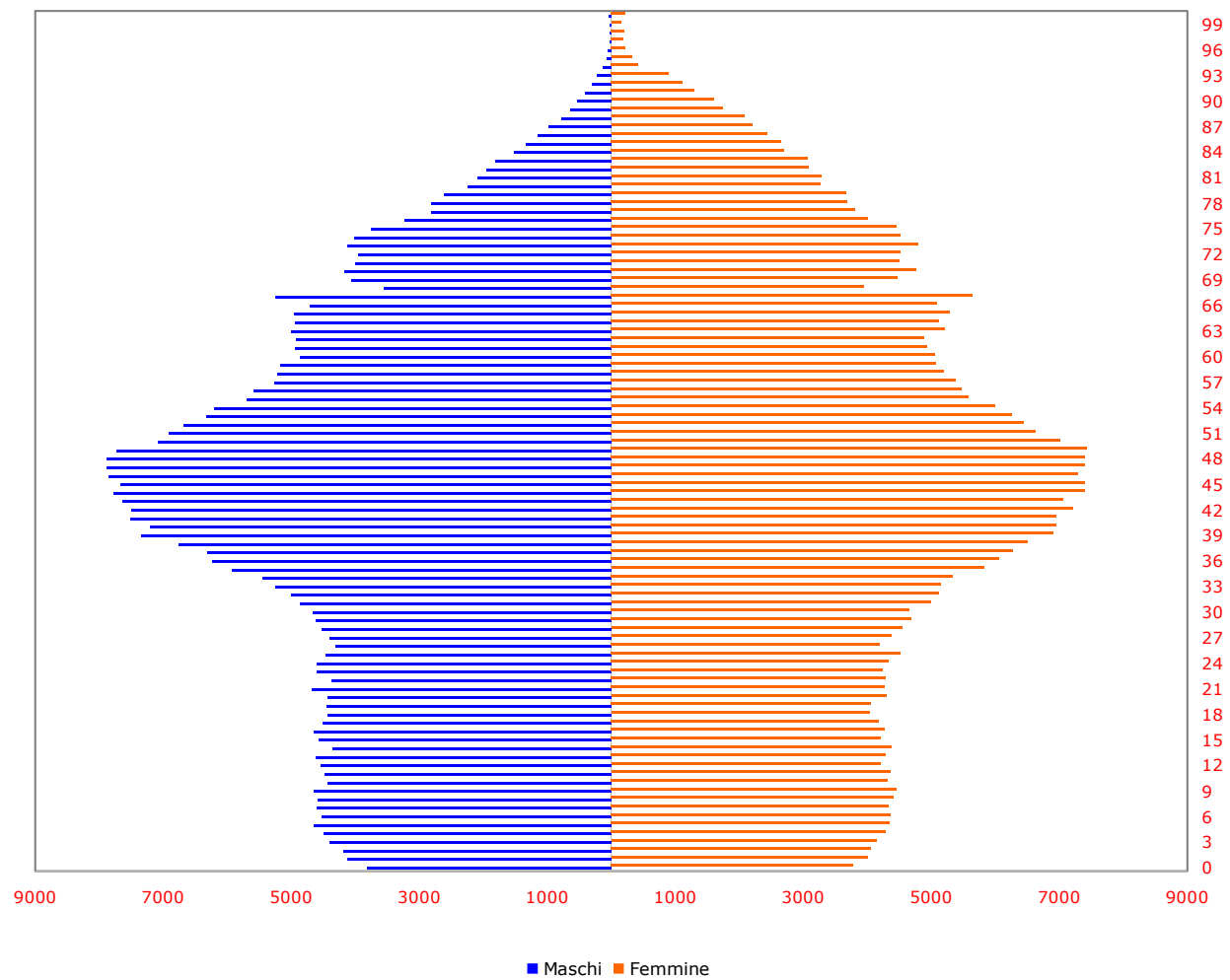

Fonte: ISTAT. Elaborazioni Ufficio Statistica Provincia di Vicenza.

**Schema del bilancio demografico provinciale.  
Periodo 01/01/2013 – 31/12/2013**

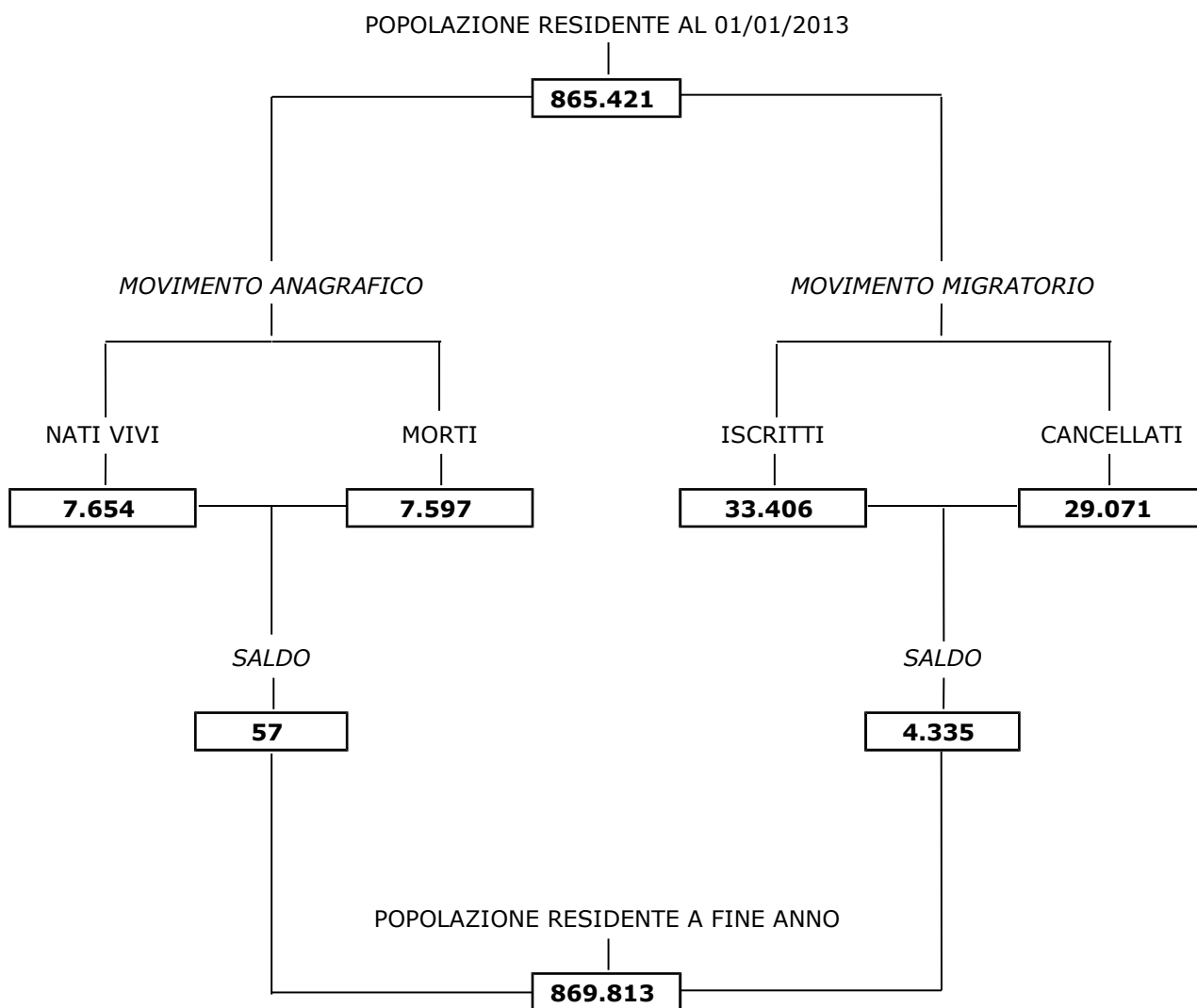

Fonte: ISTAT. Elaborazioni Ufficio Statistica Provincia di Vicenza.

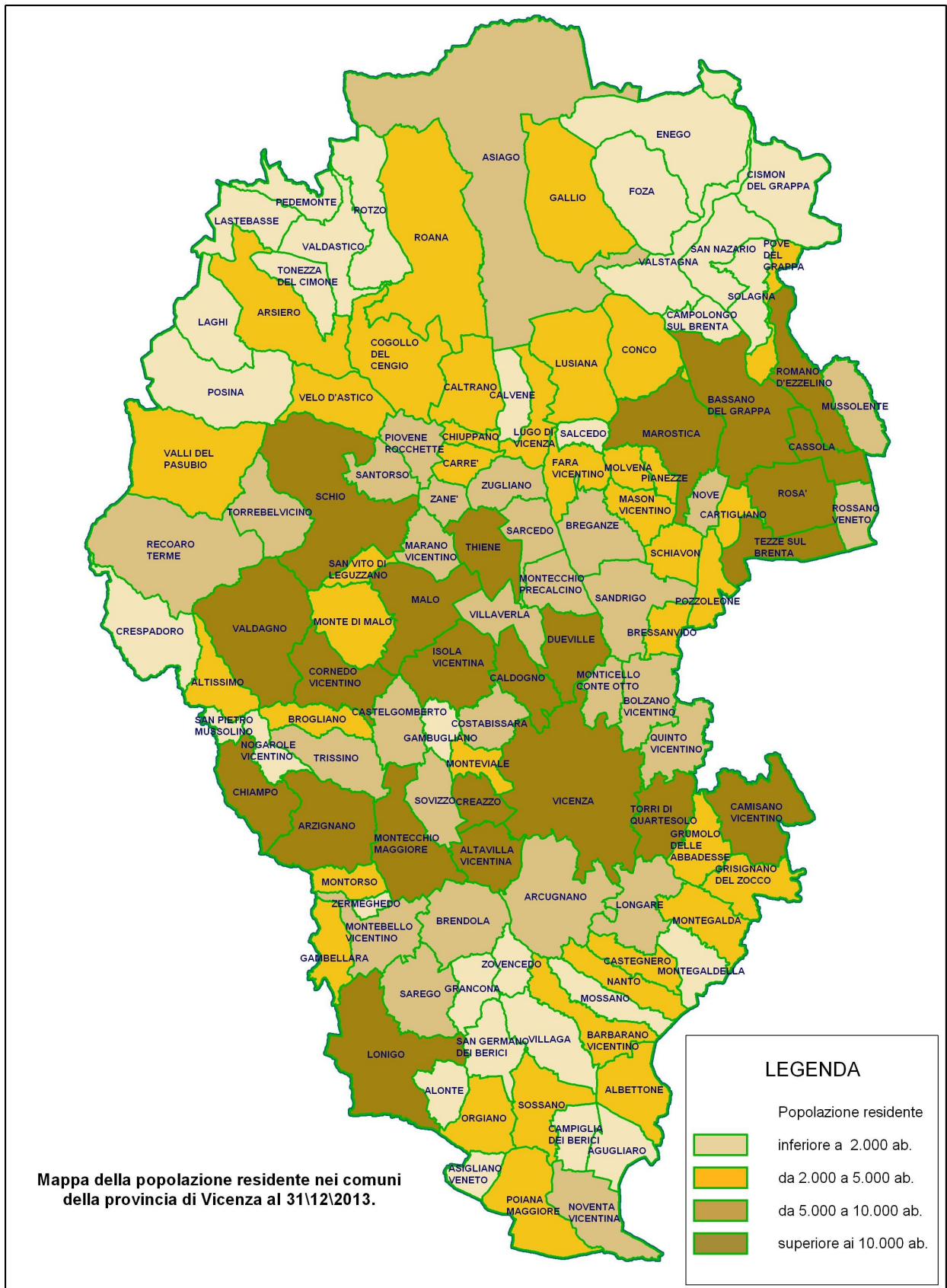

Fonte: ISTAT. Elaborazioni Ufficio Statistica Provincia di Vicenza.

**Movimento anagrafico della popolazione residente nei comuni della provincia di Vicenza. Anno 2013.**

Descrizione Comune	Popolazione residente AI 01/01/2013	Mov. Naturale nel 2013			Trasf. di residenza nel 2013			Popolazione residente AI 31/12/2013
		Nati vivi	Morti	Saldo naturale	Iscritti	Cancellati	Saldo migratorio	
24001 Agugliaro	1.411	18	7	11	44	41	3	1.425
24002 Albettono	2.066	15	13	2	74	69	5	2.073
24003 Alonte	1.663	18	7	11	57	57	0	1.674
24004 Altavilla Vicentina	11.823	126	65	61	685	543	142	12.026
24005 Altissimo	2.293	23	16	7	43	56	-13	2.287
24006 Arcugnano	7.808	49	50	-1	292	239	53	7.860
24007 Arsiero	3.252	26	56	-30	98	73	25	3.247
24008 Arzignano	25.863	232	226	6	792	665	127	25.996
24009 Asiago	6.439	48	93	-45	206	138	68	6.462
24010 Asigliano Veneto	894	10	8	2	26	33	-7	889
24011 Barbarano Vicentino	4.607	49	52	-3	192	178	14	4.618
24012 Bassano del Grappa	43.127	376	490	-114	1.929	1.595	334	43.347
24013 Bolzano Vicentino	6.555	69	48	21	216	224	-8	6.568
24014 Breganze	8.725	71	104	-33	288	232	56	8.748
24015 Brendola	6.752	52	74	-22	223	220	3	6.733
24016 Bressanvido	3.147	32	21	11	98	89	9	3.167
24017 Brogliano	3.944	57	24	33	122	144	-22	3.955
24018 Caldogno	11.189	88	105	-17	544	423	121	11.293
24019 Caltrano	2.609	17	23	-6	59	80	-21	2.582
24020 Calvene	1.320	4	10	-6	43	39	4	1.318
24021 Camisano Vicentino	10.815	115	88	27	514	407	107	10.949
24022 Campiglia dei Berici	1.766	9	13	-4	31	37	-6	1.756
24023 Campolongo sul Brenta	847	6	13	-7	21	42	-21	819
24024 Carrè	3.681	33	29	4	134	152	-18	3.667
24025 Cartigliano	3.806	33	35	-2	157	176	-19	3.785
24026 Cassola	14.210	142	75	67	945	656	289	14.566
24027 Castegnero	2.935	26	17	9	92	101	-9	2.935
24028 Castelgomberto	6.132	57	38	19	174	170	4	6.155
24029 Chiampo	12.918	118	94	24	465	416	49	12.991
24030 Chiuppano	2.608	23	20	3	78	84	-6	2.605
24031 Cison del Grappa	953	5	10	-5	26	36	-10	938
24032 Cogollo del Cengio	3.397	25	35	-10	85	113	-28	3.359
24033 Conco	2.236	11	20	-9	45	62	-17	2.210
24034 Cornedo Vicentino	12.007	112	101	11	400	326	74	12.092
24035 Costabissara	7.291	75	41	34	273	212	61	7.386
24036 Creazzo	11.068	95	76	19	591	462	129	11.216
24037 Crespadoro	1.417	7	16	-9	52	72	-20	1.388
24038 Dueville	13.955	136	135	1	563	495	68	14.024
24039 Enego	1.773	10	28	-18	49	51	-2	1.753
24040 Fara Vicentino	3.955	42	31	11	76	82	-6	3.960
24041 Foza	723	7	10	-3	9	14	-5	715
24042 Gallio	2.374	16	31	-15	115	82	33	2.392
24043 Gambellara	3.395	34	34	0	224	183	41	3.436
24044 Gambugliano	843	4	6	-2	31	31	0	841
24045 Grancona	1.887	13	11	2	73	74	-1	1.888
24046 Grisignano di Zocco	4.353	25	33	-8	143	164	-21	4.324
24047 Grumolo delle Abbadesse	3.770	39	27	12	194	163	31	3.813
24048 Isola Vicentina	9.871	106	81	25	353	232	121	10.017
24049 Laghi	122	1	0	1	2	5	-3	120
24050 Lastebasse	228	1	6	-5	3	3	0	223
24051 Longare	5.624	52	49	3	221	186	35	5.662
24052 Lonigo	15.865	157	154	3	901	576	325	16.193
24053 Lugo di Vicenza	3.739	24	34	-10	99	112	-13	3.716
24054 Lusiana	2.736	14	31	-17	49	63	-14	2.705
24055 Malo	14.814	180	110	70	698	580	118	15.002
24056 Marano Vicentino	9.726	76	70	6	308	380	-72	9.660
24057 Marostica	13.894	119	120	-1	446	434	12	13.905
24058 Mason Vicentino	3.541	18	27	-9	98	112	-14	3.518

Descrizione Comune	Popolazione residente Al 01/01/2013	Mov. Naturale nel 2013			Trasf. di residenza nel 2013			Popolazione residente Al 31/12/2013
		Nati vivi	Morti	Saldo naturale	Iscritti	Cancellati	Saldo migratorio	
24059 Molvena	2.575	24	15	9	87	64	23	2.607
24060 Montebello Vicentino	6.541	74	60	14	271	269	2	6.557
24061 Montecchio Maggiore	23.476	218	171	47	1.031	903	128	23.651
24062 Montecchio Precalcino	4.996	46	50	-4	184	131	53	5.045
24063 Monte di Malo	2.909	20	28	-8	125	108	17	2.918
24064 Montegalda	3.374	27	30	-3	118	103	15	3.386
24065 Montegaldelta	1.798	17	8	9	75	69	6	1.813
24066 Monteviale	2.707	26	15	11	87	80	7	2.725
24067 Monticello Conte Otto	9.171	74	61	13	327	299	28	9.212
24068 Montorso Vicentino	3.201	38	25	13	77	91	-14	3.200
24069 Mossano	1.787	17	66	-49	107	55	52	1.790
24070 Mussolente	7.659	65	44	21	196	207	-11	7.669
24071 Nanto	3.118	24	16	8	100	103	-3	3.123
24072 Nogarole Vicentino	1.150	13	7	6	18	11	7	1.163
24073 Nove	5.082	25	36	-11	136	139	-3	5.068
24074 Noventa Vicentina	8.875	73	68	5	315	236	79	8.959
24075 Orgiano	3.153	19	38	-19	101	123	-22	3.112
24076 Pedemonte	763	13	16	-3	36	14	22	782
24077 Pianezze	2.086	18	10	8	97	69	28	2.122
24078 Piovene Rocchette	8.350	63	60	3	338	312	26	8.379
24079 Pojana Maggiore	4.472	38	51	-13	120	168	-48	4.411
24080 Posina	572	8	5	3	21	20	1	576
24081 Pove del Grappa	3.098	16	23	-7	83	84	-1	3.090
24082 Pozzoleone	2.805	28	23	5	73	73	0	2.810
24083 Quinto Vicentino	5.766	50	51	-1	173	171	2	5.767
24084 Recoaro Terme	6.645	37	66	-29	90	165	-75	6.541
24085 Roana	4.320	45	52	-7	122	103	19	4.332
24086 Romano d'Ezzelino	14.467	130	105	25	669	658	11	14.503
24087 Rosà	14.328	139	118	21	460	422	38	14.387
24088 Rossano Veneto	8.008	81	59	22	379	327	52	8.082
24089 Rotzo	653	9	10	-1	14	12	2	654
24090 Salcedo	1.039	7	4	3	27	28	-1	1.041
24091 Sandrigo	8.336	82	86	-4	471	269	202	8.534
24092 San Germano dei Berici	1.170	9	7	2	37	29	8	1.180
24093 San Nazario	1.742	13	14	-1	50	44	6	1.747
24094 San Pietro Mussolino	1.637	16	9	7	57	69	-12	1.632
24095 Santorso	5.712	49	50	-1	357	186	171	5.882
24096 San Vito di Leguzzano	3.576	27	16	11	149	134	15	3.602
24097 Sarcedo	5.313	38	38	0	152	163	-11	5.302
24098 Sarego	6.785	84	46	38	243	305	-62	6.761
24099 Schiavon	2.622	22	18	4	82	84	-2	2.624
24100 Schio	39.223	331	425	-94	1.472	1.129	343	39.472
24101 Solagna	1.883	15	15	0	93	67	26	1.909
24102 Sossano	4.425	27	53	-26	134	133	1	4.400
24103 Sovizzo	7.251	81	34	47	301	239	62	7.360
24104 Tezze sul Brenta	12.767	149	77	72	370	365	5	12.844
24105 Thiene	23.377	257	230	27	1.468	945	523	23.927
24106 Tonezza del Cimone	525	4	4	0	26	14	12	537
24107 Torrebelficino	6.056	49	35	14	155	213	-58	6.012
24108 Torri di Quartesolo	11.815	122	82	40	609	543	66	11.921
24110 Trissino	8.701	79	64	15	304	264	40	8.756



Descrizione Comune	Popolazione residente Al 01/01/2013	Mov. Naturale nel 2013			Trasf. di residenza nel 2013			Popolazione residente Al 31/12/2013
		Nati vivi	Morti	Saldo naturale	Iscritti	Cancellati	Saldo migratorio	
24111 Valdagno	26.653	190	279	-89	578	498	80	26.644
24112 Valdastico	1.358	11	22	-11	54	42	12	1.359
24113 Valli del Pasubio	3.327	25	61	-36	76	66	10	3.301
24114 Valstagna	1.824	14	37	-23	89	45	44	1.845
24115 Velo d'Astico	2.422	23	19	4	76	72	4	2.430
24116 Vicenza	113.639	907	1.096	-189	4.267	4.062	205	113.655
24117 Villaga	1.951	17	14	3	54	52	2	1.956
24118 Villaverla	6.142	46	28	18	189	182	7	6.167
24119 Zanè	6.637	56	40	16	230	232	-2	6.651
24120 Zermeghedo	1.403	19	6	13	53	59	-6	1.410
24121 Zovencedo	791	8	6	2	29	31	-2	791
24122 Zugliano	6.652	56	54	2	355	234	121	6.775
<b>TOTALE</b>	<b>865.421</b>	<b>7.654</b>	<b>7.597</b>	<b>57</b>	<b>33.406</b>	<b>29.071</b>	<b>4.335</b>	<b>869.813</b>

Fonte: ISTAT. Elaborazioni Ufficio Statistica Provincia di Vicenza.

**Popolazione, superficie e densità della popolazione residente al 31/12/2013 nei comuni della provincia di Vicenza.**

cod. Istat	Comune	pop. residente	superficie (km <sup>2</sup> )	densità (abitanti/km <sup>2</sup> )
24001	Agugliaro	1.425	14,63	97,40
24002	Albettono	2.073	20,34	101,92
24003	Alonte	1.674	11,16	150,00
24004	Altavilla Vicentina	12.026	16,63	723,15
24005	Altissimo	2.287	15,03	152,16
24006	Arcugnano	7.860	41,54	189,22
24007	Arsiero	3.247	41,18	78,85
24008	Arzignano	25.996	34,34	757,02
24009	Asiago	6.462	163,02	39,64
24010	Asigliano Veneto	889	8,1	109,75
24011	Barbarano Vicentino	4.618	19,6	235,61
24012	Bassano del Grappa	43.347	46,82	925,82
24013	Bolzano Vicentino	6.568	19,96	329,06
24014	Breganze	8.748	21,78	401,65
24015	Brendola	6.733	25,52	263,83
24016	Bressanvido	3.167	8,56	369,98
24017	Brogliano	3.955	12,15	325,51
24018	Caldogno	11.293	15,87	711,59
24019	Caltrano	2.582	22,67	113,90
24020	Calvene	1.318	11,54	114,21
24021	Camisano Vicentino	10.949	30,02	364,72
24022	Campiglia dei Berici	1.756	10,94	160,51
24023	Campolongo sul Brenta	819	9,66	84,78
24024	Carre'	3.667	8,71	421,01
24025	Cartigliano	3.785	7,5	504,67
24026	Cassola	14.566	12,72	1.145,13
24027	Castegnero	2.935	11,63	252,36
24028	Castelgomberto	6.155	17,28	356,19
24029	Chiampo	12.991	22,65	573,55
24030	Chiuppano	2.605	4,68	556,62
24031	Cismon del Grappa	938	34,67	27,06
24032	Cogollo del Cengio	3.359	36,24	92,69
24033	Conco	2.210	26,89	82,19
24034	Cornedo Vicentino	12.092	23,49	514,77
24035	Costabissara	7.386	13,21	559,12
24036	Creazzo	11.216	10,51	1.067,17
24037	Crespadoro	1.388	30,13	46,07
24038	Dueville	14.024	20,11	697,36
24039	Enego	1.753	53	33,08
24040	Fara Vicentino	3.960	15,23	260,01
24041	Foza	715	35,25	20,28
24042	Gallio	2.392	47,63	50,22
24043	Gambellara	3.436	12,89	266,56
24044	Gambugliano	841	7,95	105,79
24045	Grancona	1.888	12,31	153,37
24046	Grisignano di Zocco	4.324	16,99	254,50
24047	Grumolo delle Abbadesse	3.813	14,93	255,39
24048	Isola Vicentina	10.017	26,45	378,71

cod. Istat	Comune	pop. residente	superficie (km <sup>2</sup> )	densità (abitanti/km <sup>2</sup> )
24049	Laghi	120	22,22	5,40
24050	Lastebasse	223	18,79	11,87
24051	Longare	5.662	22,7	249,43
24052	Lonigo	16.193	49,39	327,86
24053	Lugo di Vicenza	3.716	14,6	254,52
24054	Lusiana	2.705	34,24	79,00
24055	Malo	15.002	30,54	491,22
24056	Marano Vicentino	9.660	12,7	760,63
24057	Marostica	13.905	36,43	381,69
24058	Mason Vicentino	3.518	11,98	293,66
24059	Molvena	2.607	7,42	351,35
24060	Montebello Vicentino	6.557	21,45	305,69
24061	Montecchio Maggiore	23.651	30,68	770,89
24062	Montecchio Precalcino	5.045	14,33	352,06
24063	Monte di Malo	2.918	23,77	122,76
24064	Montegalda	3.386	17,68	191,52
24065	Montegaldella	1.813	13,64	132,92
24066	Monteviale	2.725	8,4	324,40
24067	Monticello Conte Otto	9.212	10,19	904,02
24068	Montorso Vicentino	3.200	9,23	346,70
24069	Mossano	1.790	13,98	128,04
24070	Mussolente	7.669	15,36	499,28
24071	Nanto	3.123	14,51	215,23
24072	Nogarole Vicentino	1.163	9,03	128,79
24073	Nove	5.068	8,07	628,00
24074	Noventa Vicentina	8.959	23,03	389,01
24075	Orgiano	3.112	18,11	171,84
24076	Pedemonte	782	12,73	61,43
24077	Pianezze	2.122	4,97	426,96
24078	Piovene Rocchette	8.379	12,94	647,53
24079	Poiana Maggiore	4.411	28,45	155,04
24080	Posina	576	43,4	13,27
24081	Pove del Grappa	3.090	9,84	314,02
24082	Pozzoleone	2.810	11,29	248,89
24083	Quinto Vicentino	5.767	17,44	330,68
24084	Recoaro Terme	6.541	60,06	108,91
24085	Roana	4.332	78,39	55,26
24086	Romano d'Ezzelino	14.503	21,41	677,39
24087	Rosa'	14.387	24,37	590,36
24088	Rossano Veneto	8.082	10,66	758,16
24089	Rotzo	654	28,26	23,14
24090	Salcedo	1.041	6,12	170,10
24091	Sandrigo	8.534	27,95	305,33
24092	San Germano dei Berici	1.180	15,52	76,03
24093	San Nazario	1.747	23,17	75,40
24094	San Pietro Mussolino	1.632	4,11	397,08
24095	Santorso	5.882	13,25	443,92
24096	San Vito di Leguzzano	3.602	6,1	590,49
24097	Sarcedo	5.302	13,76	385,32
24098	Sarego	6.761	23,9	282,89

cod. Istat	Comune	pop. residente	superficie (km <sup>2</sup> )	densità (abitanti/km <sup>2</sup> )
24099	Schiavon	2.624	11,96	219,40
24100	Schio	39.472	66,14	596,79
24101	Solagna	1.909	15,79	120,90
24102	Sossano	4.400	20,95	210,02
24103	Sovizzo	7.360	15,71	468,49
24104	Tezze sul Brenta	12.844	17,98	714,35
24105	Thiene	23.927	19,73	1.212,72
24106	Tonezza del Cimone	537	14,35	37,42
24107	Torrebelvicino	6.012	20,81	288,90
24108	Torri di Quartesolo	11.921	18,66	638,85
24110	Trissino	8.756	21,93	399,27
24111	Valdagno	26.644	50,2	530,76
24112	Valdastico	1.359	23,72	57,29
24113	Valli del Pasubio	3.301	49,31	66,94
24114	Valstagna	1.845	25,45	72,50
24115	Velo d'Astico	2.430	22,01	110,40
24116	Vicenza	113.655	80,46	1.412,57
24117	Villaga	1.956	23,2	84,31
24118	Villaverla	6.167	15,74	391,80
24119	Zane'	6.651	7,65	869,41
24120	Zermeghedo	1.410	2,96	476,35
24121	Zovencedo	791	9,08	87,11
24122	Zugliano	6.775	13,74	493,09
	<b>TOTALE</b>	<b>869.813</b>	<b>2.722,20</b>	<b>319,53</b>

Fonte: ISTAT. Elaborazioni Ufficio Statistica Provincia di Vicenza.

**Graduatoria dei primi e ultimi 20 comuni della provincia di Vicenza per densità della popolazione residente al 31/12/2013.**

Classifica	cod. Istat	Comune	densità (abitanti/km <sup>2</sup> )
1	24116	Vicenza	1.412,6
2	24105	Thiene	1.212,7
3	24026	Cassola	1.145,1
4	24036	Creazzo	1.067,2
5	24012	Bassano del Grappa	925,8
6	24067	Monticello Conte Otto	904,0
7	24119	Zane'	869,4
8	24061	Montecchio Maggiore	770,9
9	24056	Marano Vicentino	760,6
10	24088	Rossano Veneto	758,2
11	24008	Arzignano	757,0
12	24004	Altavilla Vicentina	723,2
13	24104	Tezze sul Brenta	714,3
14	24018	Caldogno	711,6
15	24038	Dueville	697,4
16	24086	Romano d'Ezzelino	677,4
17	24078	Piovene Rocchette	647,5
18	24108	Torri di Quartesolo	638,9
19	24073	Nove	628,0
20	24100	Schio	596,8
<hr/>			
102	24054	Lusiana	79,0
103	24007	Arsiero	78,8
104	24092	San Germano dei Berici	76,0
105	24093	San Nazario	75,4
106	24114	Valstagna	72,5
107	24113	Valli del Pasubio	66,9
108	24076	Pedemonte	61,4
109	24112	Valdastico	57,3
110	24085	Roana	55,3
111	24042	Gallio	50,2
112	24037	Crespadoro	46,1
113	24009	Asiago	39,6
114	24106	Tonezza del Cimone	37,4
115	24039	Enego	33,1
116	24031	Cismon del Grappa	27,1
117	24089	Rotzo	23,1
118	24041	Foza	20,3
119	24080	Posina	13,3
120	24050	Lastebasse	11,9
121	24049	Laghi	5,4

Fonte: ISTAT. Elaborazioni Ufficio Statistica Provincia di Vicenza.

**Popolazione residente nei comuni della provincia di Vicenza dall'1/1/2004 all'1/1/2014**

COMUNI	01/01/2004	01/01/2005	01/01/2006	01/01/2007	01/01/2008	01/01/2009	01/01/2010	01/01/2011	01/01/2012	01/01/2013	01/01/2014
24001 AGUGLIARO	1.246	1.312	1.323	1.354	1.355	1.370	1.396	1.399	1.413	1.411	1.425
24002 ALBETTONE	2.048	2.064	2.096	2.127	2.140	2.164	2.136	2.067	2.055	2.066	2.073
24003 ALONTE	1.335	1.452	1.544	1.563	1.597	1.651	1.636	1.634	1.650	1.663	1.674
24004 ALTAVILLA VICENTINA	10.162	10.562	10.806	10.968	11.196	11.454	11.484	11.630	11.742	11.823	12.026
24005 ALTISSIMO	2.345	2.313	2.371	2.365	2.382	2.351	2.285	2.275	2.266	2.293	2.287
24006 ARCUGNANO	7.274	7.530	7.581	7.735	7.704	7.803	7.833	7.881	7.886	7.808	7.860
24007 ARSIERO	3.414	3.445	3.423	3.412	3.422	3.364	3.333	3.306	3.293	3.252	3.247
24008 ARZIGNANO	24.199	24.588	25.000	25.183	25.188	25.440	25.461	25.601	25.545	25.863	25.996
24009 ASIAGO	6.579	6.577	6.525	6.501	6.518	6.474	6.429	6.407	6.397	6.439	6.462
24010 ASIGLIANO VENETO	899	929	937	937	921	919	885	884	878	894	889
24011 BARBARANO VICENTINO	4.179	4.242	4.276	4.278	4.388	4.435	4.496	4.562	4.584	4.607	4.618
24012 BASSANO DEL GRAPPA	41.052	41.583	42.001	41.930	42.157	42.651	42.572	43.001	42.871	43.127	43.347
24013 BOLZANO VICENTINO	5.787	5.960	6.083	6.206	6.276	6.414	6.458	6.483	6.527	6.555	6.568
24014 BREGANZE	8.210	8.326	8.383	8.515	8.612	8.722	8.747	8.705	8.713	8.725	8.748
24015 BRENDOLA	6.317	6.444	6.448	6.473	6.591	6.617	6.611	6.683	6.738	6.752	6.733
24016 BRESSANVIDO	2.861	2.934	2.983	2.977	3.036	3.072	3.114	3.100	3.104	3.147	3.167
24017 BROGLIANO	3.126	3.234	3.382	3.488	3.552	3.662	3.805	3.841	3.910	3.944	3.955
24018 CALDOGNO	10.491	10.602	10.692	10.782	10.884	11.062	11.200	11.182	11.233	11.189	11.293
24019 CALTRANO	2.632	2.656	2.639	2.684	2.662	2.675	2.651	2.620	2.623	2.609	2.582
24020 CALVENE	1.308	1.320	1.334	1.333	1.332	1.329	1.334	1.336	1.324	1.320	1.318
24021 CAMISANO VICENTINO	8.907	9.167	9.417	9.446	9.916	10.279	10.379	10.449	10.621	10.815	10.949
24022 CAMPIGLIA DEI BERICI	1.752	1.744	1.759	1.743	1.766	1.762	1.788	1.781	1.795	1.766	1.756
24023 CAMPOLONGO SUL BRENTA	852	849	855	848	840	837	833	829	835	847	819
24024 CARRE'	3.449	3.442	3.530	3.542	3.586	3.621	3.671	3.654	3.625	3.681	3.667
24025 CARTIGLIANO	3.560	3.561	3.584	3.629	3.662	3.775	3.830	3.787	3.801	3.806	3.785
24026 CASSOLA	12.962	13.233	13.321	13.460	13.561	13.747	13.887	14.059	14.098	14.210	14.566
24027 CASTEGNERO	2.632	2.672	2.705	2.717	2.698	2.740	2.768	2.816	2.875	2.935	2.935
24028 CASTELGOMBERTO	5.752	5.848	5.976	6.065	6.145	6.173	6.170	6.131	6.111	6.132	6.155
24029 CHIAMPO	12.382	12.493	12.471	12.505	12.493	12.658	12.738	12.749	12.865	12.918	12.991
24030 CHIUPPANO	2.623	2.630	2.617	2.630	2.627	2.630	2.626	2.627	2.621	2.608	2.605
24031 CISMON DEL GRAPPA	1.054	1.053	1.043	1.033	1.039	1.038	1.011	977	958	953	938
24032 COGOLLO DEL CENGIO	3.438	3.465	3.446	3.441	3.456	3.461	3.412	3.389	3.384	3.397	3.359
24033 CONCO	2.238	2.253	2.247	2.233	2.233	2.219	2.227	2.190	2.206	2.236	2.210
24034 CORNEDO VICENTINO	10.993	11.363	11.522	11.657	11.787	11.905	11.898	11.960	11.939	12.007	12.092
24035 COSTABISSARA	5.842	6.039	6.193	6.279	6.625	6.799	6.864	7.022	7.162	7.291	7.386
24036 CREAZZO	10.772	10.830	10.823	10.823	10.988	10.983	11.027	11.077	11.015	11.068	11.216
24037 CRESPIADORO	1.537	1.564	1.520	1.512	1.474	1.479	1.488	1.474	1.453	1.417	1.388
24038 DUEVILLE	13.367	13.564	13.538	13.608	13.787	13.862	13.907	13.877	13.889	13.955	14.024
24039 ENEGO	1.977	1.954	1.927	1.897	1.891	1.919	1.879	1.852	1.811	1.773	1.753
24040 FARA VICENTINO	3.876	3.904	3.890	3.942	3.949	3.970	3.933	3.959	3.918	3.955	3.960
24041 FOZA	722	720	722	723	748	745	730	719	718	723	715
24042 GALLIO	2.348	2.366	2.365	2.383	2.420	2.423	2.439	2.432	2.400	2.374	2.392
24043 GAMBELLARA	3.247	3.266	3.249	3.246	3.272	3.296	3.321	3.312	3.331	3.395	3.436

COMUNI	01/01/2004	01/01/2005	01/01/2006	01/01/2007	01/01/2008	01/01/2009	01/01/2010	01/01/2011	01/01/2012	01/01/2013	01/01/2014
24044 GAMBUGLIANO	783	805	793	825	828	832	835	833	850	843	841
24045 GRANCONA	1.731	1.767	1.794	1.881	1.882	1.878	1.873	1.883	1.894	1.887	1.888
24046 GRISIGNANO DI ZOCCO	4.306	4.313	4.325	4.300	4.352	4.314	4.271	4.291	4.275	4.353	4.324
24047 GRUMOLO DELLE ABBADESSE	3.475	3.550	3.621	3.643	3.708	3.725	3.728	3.731	3.748	3.770	3.813
24048 ISOLA VICENTINA	8.337	8.431	8.625	8.783	8.918	9.125	9.280	9.499	9.637	9.871	10.017
24049 LAGHI	128	125	130	134	131	128	126	125	123	122	120
24050 LASTEBASSE	242	239	241	241	228	225	235	230	228	228	223
24051 LONGARE	5.496	5.532	5.512	5.518	5.575	5.591	5.628	5.621	5.657	5.624	5.662
24052 LONIGO	14.490	14.794	14.961	15.027	15.415	15.448	15.508	15.660	15.601	15.865	16.193
24053 LUGO DI VICENZA	3.740	3.779	3.763	3.747	3.788	3.776	3.737	3.732	3.725	3.739	3.716
24054 LUSIANA	2.893	2.921	2.913	2.880	2.816	2.804	2.804	2.775	2.736	2.736	2.705
24055 MALO	12.954	13.223	13.535	13.845	14.178	14.436	14.502	14.547	14.715	14.814	15.002
24056 MARANO VICENTINO	9.126	9.210	9.313	9.423	9.498	9.537	9.655	9.699	9.667	9.726	9.660
24057 MAROSTICA	13.138	13.234	13.388	13.432	13.583	13.640	13.736	13.768	13.781	13.894	13.905
24058 MASON VICENTINO	3.277	3.362	3.355	3.401	3.426	3.459	3.476	3.521	3.508	3.541	3.518
24059 MOLVENA	2.474	2.563	2.598	2.638	2.677	2.685	2.639	2.628	2.590	2.575	2.607
24060 MONTEBELLO VICENTINO	5.914	6.040	6.144	6.230	6.320	6.467	6.547	6.494	6.548	6.541	6.557
24061 MONTECCHIO MAGGIORE	21.963	22.439	22.764	22.796	23.132	23.598	23.627	23.397	23.306	23.476	23.651
24062 MONTECCHIO PRECALCINO	4.744	4.822	4.817	4.837	4.908	4.973	5.066	4.975	4.970	4.996	5.045
24063 MONTE DI MALO	2.840	2.897	2.896	2.896	2.922	2.905	2.864	2.882	2.889	2.909	2.918
24064 MONTEGALDA	3.207	3.214	3.212	3.239	3.352	3.393	3.364	3.296	3.363	3.374	3.386
24065 MONTEGALDELLA	1.782	1.785	1.802	1.825	1.811	1.830	1.801	1.801	1.780	1.798	1.813
24066 MONTEVIALE	2.065	2.095	2.157	2.210	2.266	2.411	2.522	2.580	2.602	2.707	2.725
24067 MONTICELLO CONTE OTTO	9.257	9.246	9.202	9.196	9.343	9.257	9.247	9.213	9.145	9.171	9.212
24068 MONTORSO VICENTINO	2.952	2.961	3.031	3.124	3.134	3.204	3.176	3.174	3.190	3.201	3.200
24069 MOSSANO	1.697	1.725	1.780	1.798	1.788	1.809	1.802	1.774	1.763	1.787	1.790
24070 MUSSOLENTE	7.039	7.200	7.340	7.463	7.590	7.651	7.656	7.656	7.644	7.659	7.669
24071 NANTO	2.425	2.527	2.502	2.581	2.695	2.715	3.076	3.065	3.092	3.118	3.123
24072 NOGAROLE VICENTINO	1.014	1.042	1.043	1.075	1.099	1.122	1.108	1.141	1.141	1.150	1.163
24073 NOVE	4.902	4.963	4.959	4.954	4.940	4.965	5.028	5.059	5.074	5.082	5.068
24074 NOVENTA VICENTINA	8.542	8.606	8.624	8.691	8.751	8.833	8.729	8.810	8.812	8.875	8.959
24075 ORGIANO	3.154	3.195	3.203	3.158	3.175	3.217	3.189	3.157	3.158	3.153	3.112
24076 PEDEMONTE	800	786	789	773	775	769	769	760	767	763	782
24077 PIANEZZE	1.864	1.918	1.932	1.954	2.034	2.063	2.048	2.055	2.065	2.086	2.122
24078 PIOVENE ROCCHETTE	7.947	8.013	8.064	8.088	8.090	8.237	8.228	8.244	8.281	8.350	8.379
24079 POIANA MAGGIORE	4.302	4.320	4.389	4.394	4.439	4.501	4.506	4.500	4.452	4.472	4.411
24080 POSINA	693	685	653	649	652	634	584	581	576	572	576
24081 POVE DEL GRAPPA	2.970	3.003	3.005	3.009	3.046	3.083	3.068	3.100	3.089	3.098	3.090
24082 POZZOLEONE	2.653	2.662	2.644	2.667	2.722	2.792	2.796	2.798	2.789	2.805	2.810
24083 QUINTO VICENTINO	4.901	5.006	5.218	5.360	5.507	5.581	5.634	5.667	5.689	5.766	5.767
24084 RECOARO TERME	7.189	7.152	7.026	6.949	6.974	6.920	6.847	6.834	6.734	6.645	6.541

COMUNI	01/01/2004	01/01/2005	01/01/2006	01/01/2007	01/01/2008	01/01/2009	01/01/2010	01/01/2011	01/01/2012	01/01/2013	01/01/2014
24085 ROANA	3.945	3.986	4.030	4.057	4.125	4.174	4.236	4.265	4.310	4.320	4.332
24086 ROMANO D'EZZ.	14.228	14.323	14.265	14.365	14.406	14.580	14.622	14.496	14.499	14.467	14.503
24087 ROSA'	13.018	13.195	13.310	13.364	13.595	13.870	13.880	14.005	14.091	14.328	14.387
24088 ROSSANO VENETO	6.780	6.983	7.155	7.351	7.611	7.802	7.848	7.893	7.916	8.008	8.082
24089 ROTZO	579	580	584	597	598	599	623	632	640	653	654
24090 SALCEDO	1.043	1.039	1.051	1.043	1.052	1.048	1.037	1.033	1.037	1.039	1.041
24091 SANDRIGO	8.011	8.072	8.152	8.192	8.311	8.394	8.416	8.417	8.388	8.336	8.534
24092 SAN GERMANO BER.	1.136	1.155	1.157	1.156	1.145	1.145	1.160	1.153	1.159	1.170	1.180
24093 SAN NAZARIO	1.801	1.804	1.795	1.760	1.769	1.817	1.792	1.760	1.744	1.742	1.747
24094 SAN PIETRO M.	1.533	1.580	1.584	1.586	1.583	1.601	1.604	1.588	1.616	1.637	1.632
24095 SANTORSO	5.454	5.492	5.522	5.612	5.657	5.660	5.731	5.740	5.744	5.712	5.882
24096 SAN VITO DI LEGUZ.	3.571	3.667	3.645	3.631	3.673	3.646	3.572	3.556	3.566	3.576	3.602
24097 SARCEDO	5.218	5.303	5.333	5.358	5.358	5.308	5.300	5.275	5.312	5.313	5.302
24098 SAREGO	5.726	5.830	5.879	6.038	6.135	6.351	6.509	6.540	6.646	6.785	6.761
24099 SCHIAVON	2.407	2.455	2.509	2.542	2.589	2.614	2.597	2.582	2.605	2.622	2.624
24100 SCHIO	38.212	38.530	38.474	38.434	38.668	39.078	39.226	39.086	39.129	39.223	39.472
24101 SOLAGNA	1.803	1.840	1.889	1.900	1.911	1.927	1.923	1.884	1.890	1.883	1.909
24102 SOSSANO	4.249	4.266	4.282	4.343	4.360	4.393	4.387	4.414	4.393	4.425	4.400
24103 SOVIZZO	5.825	5.946	6.032	6.306	6.525	6.662	6.821	6.930	7.082	7.251	7.360
24104 TEZZE SUL BRENTA	10.892	11.272	11.547	11.845	12.183	12.399	12.599	12.537	12.604	12.767	12.844
24105 THIENE	21.148	21.447	21.543	21.855	22.231	22.822	22.964	23.076	23.241	23.377	23.927
24106 TONEZZA DEL CIMONE	612	597	622	597	594	582	570	571	573	525	537
24107 TORREBELVICINO	5.696	5.797	5.857	5.899	5.994	5.998	6.039	6.033	6.034	6.056	6.012
24108 TORRI DI QUARTESOLO	11.249	11.313	11.403	11.394	11.488	11.672	11.692	11.766	11.705	11.815	11.921
24110 TRISSINO	8.051	8.133	8.199	8.236	8.293	8.461	8.444	8.560	8.635	8.701	8.756
24111 VALDAGNO	27.212	27.371	27.245	26.970	26.845	26.720	26.551	26.561	26.557	26.653	26.644
24112 VALDASTICO	1.476	1.469	1.454	1.415	1.429	1.428	1.404	1.414	1.382	1.358	1.359
24113 VALLI DEL PASUBIO	3.546	3.566	3.584	3.551	3.495	3.465	3.393	3.372	3.321	3.327	3.301
24114 VALSTAGNA	1.980	1.993	1.960	1.919	1.912	1.858	1.864	1.867	1.846	1.824	1.845
24115 VELO D'ASTICO	2.331	2.393	2.381	2.377	2.392	2.399	2.419	2.422	2.394	2.422	2.430
24116 VICENZA	109.442	111.765	112.451	112.182	111.518	112.100	112.283	112.288	111.222	113.639	113.655
24117 VILLAGA	1.935	1.974	1.991	1.994	1.981	2.003	1.996	1.966	1.962	1.951	1.956
24118 VILLAVERLA	5.657	5.759	5.870	5.936	5.999	6.079	6.165	6.163	6.158	6.142	6.167
24119 ZANE'	6.259	6.330	6.473	6.513	6.487	6.615	6.607	6.611	6.624	6.637	6.651
24120 ZERMEGHEDO	1.342	1.367	1.365	1.355	1.371	1.382	1.379	1.363	1.367	1.403	1.410
24121 ZOVENCEDO	862	848	851	850	842	838	810	799	806	791	791
24122 ZUGLIANO	6.269	6.313	6.342	6.593	6.698	6.760	6.757	6.692	6.697	6.652	6.775
<b>TOTALE</b>	<b>815.650</b>	<b>827.956</b>	<b>834.396</b>	<b>838.923</b>	<b>846.167</b>	<b>854.733</b>	<b>857.227</b>	<b>858.585</b>	<b>858.732</b>	<b>865.421</b>	<b>869.813</b>

Fonte: ISTAT. Elaborazioni Ufficio Statistica Provincia di Vicenza.



### Anagrafe degli italiani residenti all'estero (persone e famiglie). Anni 1999-2012.

	09/04/99	18/07/00	21/03/01	05/03/02	31/12/03	10/07/04	31/12/05	31/12/06	31/12/07	21/05/08	20/05/09	05/03/10	31/12/11	31/12/12
<i>Persone</i>														
Provincia Vicenza	<b>37.166</b>	<b>38.692</b>	<b>38.607</b>	<b>38.469</b>	<b>45.886</b>	<b>46.258</b>	<b>47.166</b>	<b>46.624</b>	<b>48.793</b>	<b>49.571</b>	<b>52.127</b>	<b>54.363</b>	<b>59.115</b>	<b>62.146</b>
Veneto	190.302	197.772	196.934	204.452	231.433	234.615	246.528	246.324	256.291	262.000	275.135	285.050	306.050	320.245
Italia	2.648.158	2.751.769	2.755.091	2.842.865	3.279.147	3.421.224	3.520.809	3.547.808	3.649.377	3.778.744	3.931.881	4.024.478	4.208.977	4.341.156
<i>Famiglie</i>														
Provincia Vicenza	<b>20.773</b>	<b>21.709</b>	<b>21.689</b>	<b>21.704</b>	<b>25.662</b>	<b>26.215</b>	<b>26.722</b>	<b>26.304</b>	<b>27.518</b>	<b>27.929</b>	<b>29.320</b>	<b>30.438</b>	<b>nd</b>	<b>nd</b>
Veneto	102.880	108.048	107.650	112.363	128.512	130.503	139.554	138.947	144.680	147.743	155.012	160.308	nd	nd
Italia	1.306.389	1.374.905	1.377.232	1.432.893	1.748.925	1.841.971	1.954.029	1.973.852	2.038.280	2.114.149	2.202.006	2.255.545	nd	nd

**Vicentini residenti all'estero.**  
Anni 1999-2012

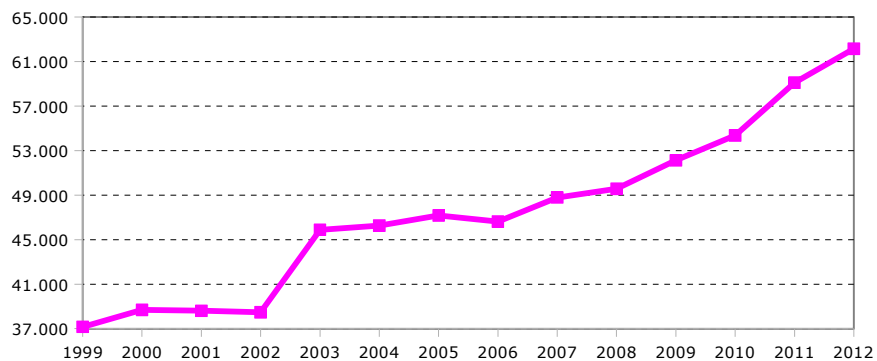

**Veneti residenti all'estero.**  
Anni 1999-2012

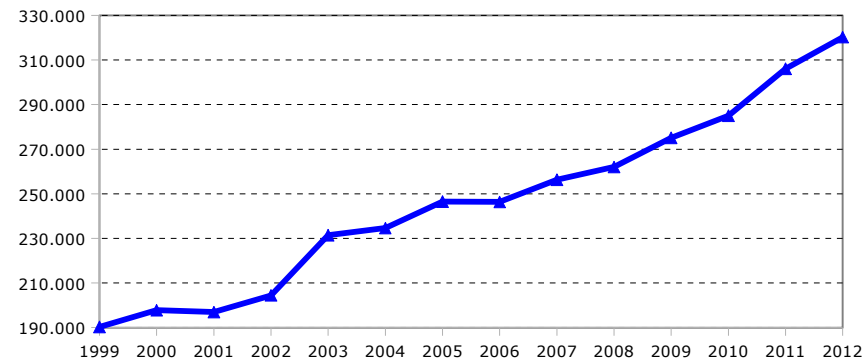

Fonte: Ministero dell'Interno. Elaborazioni Ufficio Statistica Provincia di Vicenza