

Popolazione residente nella provincia di Vicenza per classi d'età al 1 gennaio. Anni 1998-2013.

| Anni | popolazione residente per classi d'età | | | | TOTALE |
|------|--|------------|------------|----------|---------|
| | <15 anni | 15-39 anni | 40-64 anni | >64 anni | |
| 1998 | 112.059 | 293.076 | 245.971 | 123.958 | 775.064 |
| 1999 | 113.606 | 292.355 | 248.717 | 125.849 | 780.527 |
| 2000 | 115.039 | 292.607 | 252.173 | 127.536 | 787.355 |
| 2001 | 116.903 | 291.770 | 255.784 | 130.386 | 794.843 |
| 2002 | 117.956 | 285.459 | 257.813 | 133.736 | 794.964 |
| 2003 | 120.731 | 283.909 | 262.475 | 136.535 | 803.650 |
| 2004 | 122.568 | 285.056 | 268.020 | 140.006 | 815.650 |
| 2005 | 125.325 | 284.680 | 274.036 | 143.915 | 827.956 |
| 2006 | 127.283 | 280.257 | 278.924 | 147.932 | 834.396 |
| 2007 | 128.803 | 274.445 | 284.234 | 151.441 | 838.923 |
| 2008 | 129.848 | 271.508 | 290.084 | 154.727 | 846.167 |
| 2009 | 131.420 | 269.474 | 295.590 | 158.249 | 854.733 |
| 2010 | 131.927 | 263.511 | 300.882 | 160.907 | 857.227 |
| 2011 | 131.770 | 257.881 | 306.646 | 162.288 | 858.585 |
| 2012 | 131.017 | 253.840 | 307.712 | 166.163 | 858.732 |
| 2013 | 130.970 | 250.876 | 313.510 | 170.065 | 865.421 |

Fonte: ISTAT. Elaborazioni Ufficio Statistica Provincia di Vicenza.

Popolazione residente per classi d'età nella provincia di Vicenza

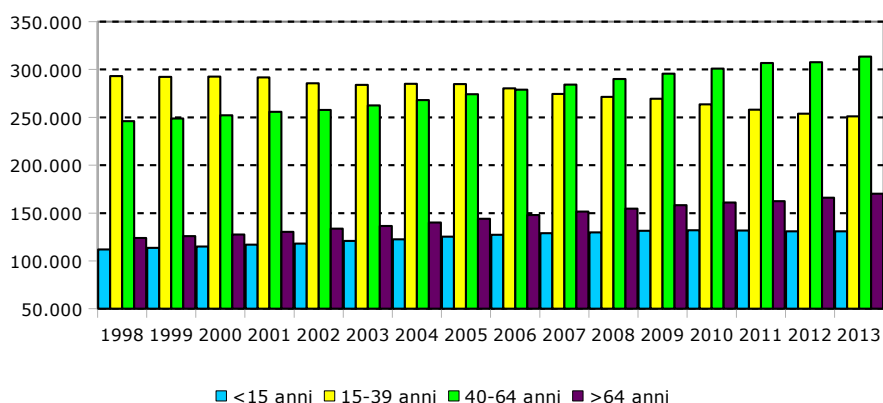

Indici demografici relativi alla popolazione residente nella provincia di Vicenza

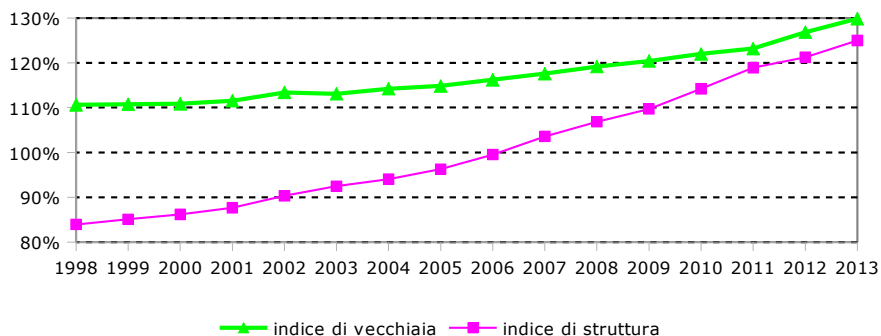

Fonte: ISTAT - Elaborazioni Ufficio Statistica Provincia di Vicenza.

Popolazione residente nella provincia di Vicenza al 1 Gennaio 2013 per sesso, singolo anno di età e stato civile.

| Eta' | MASCHI | | | | | FEMMINE | | | | | TOTALE |
|------|---------|-----------|------------|--------|--------|---------|-----------|------------|--------|--------|--------|
| | Cellibi | Coniugati | Divorziati | Vedovi | Totale | Nubili | Coniugate | Divorziate | Vedove | Totale | |
| 0 | 4.078 | 0 | 0 | 0 | 4.078 | 4.014 | 0 | 0 | 0 | 4.014 | 8.092 |
| 1 | 4.148 | 0 | 0 | 0 | 4.148 | 4.018 | 0 | 0 | 0 | 4.018 | 8.166 |
| 2 | 4.364 | 0 | 0 | 0 | 4.364 | 4.142 | 0 | 0 | 0 | 4.142 | 8.506 |
| 3 | 4.463 | 0 | 0 | 0 | 4.463 | 4.288 | 0 | 0 | 0 | 4.288 | 8.751 |
| 4 | 4.629 | 0 | 0 | 0 | 4.629 | 4.362 | 0 | 0 | 0 | 4.362 | 8.991 |
| 5 | 4.522 | 0 | 0 | 0 | 4.522 | 4.367 | 0 | 0 | 0 | 4.367 | 8.889 |
| 6 | 4.588 | 0 | 0 | 0 | 4.588 | 4.334 | 0 | 0 | 0 | 4.334 | 8.922 |
| 7 | 4.589 | 0 | 0 | 0 | 4.589 | 4.407 | 0 | 0 | 0 | 4.407 | 8.996 |
| 8 | 4.602 | 0 | 0 | 0 | 4.602 | 4.462 | 0 | 0 | 0 | 4.462 | 9.064 |
| 9 | 4.404 | 0 | 0 | 0 | 4.404 | 4.309 | 0 | 0 | 0 | 4.309 | 8.713 |
| 10 | 4.461 | 0 | 0 | 0 | 4.461 | 4.382 | 0 | 0 | 0 | 4.382 | 8.843 |
| 11 | 4.528 | 0 | 0 | 0 | 4.528 | 4.215 | 0 | 0 | 0 | 4.215 | 8.743 |
| 12 | 4.591 | 0 | 0 | 0 | 4.591 | 4.293 | 0 | 0 | 0 | 4.293 | 8.884 |
| 13 | 4.331 | 0 | 0 | 0 | 4.331 | 4.347 | 0 | 0 | 0 | 4.347 | 8.678 |
| 14 | 4.533 | 0 | 0 | 0 | 4.533 | 4.199 | 0 | 0 | 0 | 4.199 | 8.732 |
| 15 | 4.619 | 0 | 0 | 0 | 4.619 | 4.272 | 0 | 0 | 0 | 4.272 | 8.891 |
| 16 | 4.458 | 0 | 0 | 0 | 4.458 | 4.155 | 0 | 0 | 0 | 4.155 | 8.613 |
| 17 | 4.357 | 0 | 0 | 0 | 4.357 | 4.003 | 2 | 0 | 0 | 4.005 | 8.362 |
| 18 | 4.389 | 2 | 0 | 0 | 4.391 | 4.021 | 16 | 0 | 0 | 4.037 | 8.428 |
| 19 | 4.398 | 5 | 0 | 0 | 4.403 | 4.232 | 38 | 0 | 0 | 4.270 | 8.673 |
| 20 | 4.653 | 3 | 0 | 0 | 4.656 | 4.130 | 105 | 0 | 0 | 4.235 | 8.891 |
| 21 | 4.323 | 17 | 0 | 0 | 4.340 | 4.048 | 195 | 1 | 0 | 4.244 | 8.584 |
| 22 | 4.518 | 33 | 0 | 0 | 4.551 | 3.894 | 291 | 0 | 1 | 4.186 | 8.737 |
| 23 | 4.478 | 88 | 0 | 0 | 4.566 | 3.836 | 452 | 1 | 1 | 4.290 | 8.856 |
| 24 | 4.304 | 131 | 2 | 1 | 4.438 | 3.824 | 645 | 3 | 0 | 4.472 | 8.910 |
| 25 | 4.061 | 234 | 2 | 0 | 4.297 | 3.374 | 795 | 4 | 0 | 4.173 | 8.470 |
| 26 | 4.060 | 353 | 1 | 0 | 4.414 | 3.244 | 1.084 | 10 | 0 | 4.338 | 8.752 |
| 27 | 3.988 | 508 | 5 | 0 | 4.501 | 3.089 | 1.439 | 14 | 2 | 4.544 | 9.045 |
| 28 | 3.858 | 748 | 1 | 0 | 4.607 | 2.862 | 1.744 | 15 | 2 | 4.623 | 9.230 |
| 29 | 3.654 | 985 | 5 | 0 | 4.644 | 2.513 | 2.055 | 19 | 6 | 4.593 | 9.237 |
| 30 | 3.617 | 1.203 | 11 | 1 | 4.832 | 2.523 | 2.372 | 38 | 5 | 4.938 | 9.770 |
| 31 | 3.440 | 1.522 | 11 | 0 | 4.973 | 2.325 | 2.738 | 43 | 8 | 5.114 | 10.087 |
| 32 | 3.465 | 1.804 | 19 | 2 | 5.290 | 2.116 | 2.976 | 69 | 10 | 5.171 | 10.461 |
| 33 | 3.148 | 2.277 | 36 | 2 | 5.463 | 2.004 | 3.273 | 82 | 5 | 5.364 | 10.827 |
| 34 | 3.262 | 2.650 | 26 | 0 | 5.938 | 2.116 | 3.598 | 106 | 13 | 5.833 | 11.771 |
| 35 | 3.247 | 2.920 | 69 | 0 | 6.236 | 1.981 | 3.887 | 122 | 23 | 6.013 | 12.249 |
| 36 | 3.013 | 3.229 | 86 | 0 | 6.328 | 1.800 | 4.234 | 179 | 21 | 6.234 | 12.562 |
| 37 | 3.053 | 3.542 | 84 | 2 | 6.681 | 1.775 | 4.492 | 208 | 22 | 6.497 | 13.178 |
| 38 | 3.126 | 4.098 | 105 | 4 | 7.333 | 1.749 | 4.848 | 241 | 29 | 6.867 | 14.200 |
| 39 | 2.845 | 4.196 | 142 | 8 | 7.191 | 1.631 | 4.969 | 255 | 46 | 6.901 | 14.092 |
| 40 | 2.655 | 4.636 | 192 | 12 | 7.495 | 1.548 | 5.042 | 257 | 54 | 6.901 | 14.396 |
| 41 | 2.500 | 4.718 | 225 | 13 | 7.456 | 1.526 | 5.266 | 304 | 53 | 7.149 | 14.605 |
| 42 | 2.355 | 5.039 | 224 | 9 | 7.627 | 1.335 | 5.341 | 309 | 57 | 7.042 | 14.669 |
| 43 | 2.240 | 5.225 | 290 | 19 | 7.774 | 1.351 | 5.584 | 337 | 64 | 7.336 | 15.110 |
| 44 | 2.064 | 5.307 | 247 | 11 | 7.629 | 1.354 | 5.544 | 363 | 83 | 7.344 | 14.973 |
| 45 | 1.944 | 5.564 | 305 | 27 | 7.840 | 1.174 | 5.551 | 429 | 72 | 7.226 | 15.066 |
| 46 | 1.816 | 5.712 | 317 | 26 | 7.871 | 1.093 | 5.733 | 425 | 105 | 7.356 | 15.227 |
| 47 | 1.670 | 5.814 | 342 | 27 | 7.853 | 1.025 | 5.755 | 439 | 124 | 7.343 | 15.196 |
| 48 | 1.520 | 5.762 | 382 | 33 | 7.697 | 1.021 | 5.773 | 447 | 142 | 7.383 | 15.080 |
| 49 | 1.315 | 5.376 | 340 | 37 | 7.068 | 891 | 5.492 | 416 | 159 | 6.958 | 14.026 |
| 50 | 1.194 | 5.290 | 376 | 44 | 6.904 | 850 | 5.122 | 433 | 188 | 6.593 | 13.497 |
| 51 | 1.094 | 5.209 | 333 | 46 | 6.682 | 778 | 5.025 | 413 | 191 | 6.407 | 13.089 |
| 52 | 968 | 5.014 | 317 | 43 | 6.342 | 747 | 4.874 | 375 | 200 | 6.196 | 12.538 |
| 53 | 919 | 4.889 | 301 | 57 | 6.166 | 673 | 4.689 | 364 | 242 | 5.968 | 12.134 |
| 54 | 817 | 4.540 | 287 | 48 | 5.692 | 592 | 4.416 | 327 | 252 | 5.587 | 11.279 |
| 55 | 761 | 4.460 | 268 | 64 | 5.553 | 594 | 4.308 | 315 | 250 | 5.467 | 11.020 |
| 56 | 701 | 4.245 | 248 | 76 | 5.270 | 544 | 4.275 | 295 | 269 | 5.383 | 10.653 |
| 57 | 669 | 4.257 | 228 | 74 | 5.228 | 460 | 4.142 | 270 | 327 | 5.199 | 10.427 |
| 58 | 657 | 4.237 | 192 | 88 | 5.174 | 432 | 4.024 | 268 | 359 | 5.083 | 10.257 |
| 59 | 535 | 4.025 | 225 | 77 | 4.862 | 424 | 3.983 | 224 | 400 | 5.031 | 9.893 |
| 60 | 540 | 4.113 | 199 | 101 | 4.953 | 402 | 3.895 | 234 | 418 | 4.949 | 9.902 |

| Eta' | MASCHI | | | | | FEMMINE | | | | | TOTALE |
|---------------|----------------|----------------|--------------|--------------|----------------|----------------|----------------|---------------|---------------|----------------|----------------|
| | Celibi | Coniugati | Divorziati | Vedovi | Totale | Nubili | Coniugate | Divorziate | Vedove | Totale | |
| 61 | 560 | 4.104 | 184 | 93 | 4.941 | 394 | 3.837 | 192 | 478 | 4.901 | 9.842 |
| 62 | 511 | 4.204 | 203 | 118 | 5.036 | 396 | 4.057 | 208 | 557 | 5.218 | 10.254 |
| 63 | 457 | 4.159 | 188 | 159 | 4.963 | 375 | 3.966 | 173 | 614 | 5.128 | 10.091 |
| 64 | 494 | 4.195 | 160 | 150 | 4.999 | 411 | 3.982 | 188 | 706 | 5.287 | 10.286 |
| 65 | 461 | 3.940 | 148 | 156 | 4.705 | 388 | 3.801 | 169 | 751 | 5.109 | 9.814 |
| 66 | 474 | 4.467 | 149 | 179 | 5.269 | 373 | 4.136 | 179 | 945 | 5.633 | 10.902 |
| 67 | 321 | 3.016 | 93 | 149 | 3.579 | 245 | 2.855 | 124 | 738 | 3.962 | 7.541 |
| 68 | 366 | 3.473 | 91 | 165 | 4.095 | 301 | 3.097 | 118 | 973 | 4.489 | 8.584 |
| 69 | 360 | 3.567 | 95 | 189 | 4.211 | 295 | 3.289 | 130 | 1.092 | 4.806 | 9.017 |
| 70 | 343 | 3.351 | 92 | 246 | 4.032 | 341 | 2.982 | 115 | 1.086 | 4.524 | 8.556 |
| 71 | 378 | 3.280 | 92 | 247 | 3.997 | 313 | 2.904 | 86 | 1.227 | 4.530 | 8.527 |
| 72 | 345 | 3.453 | 94 | 283 | 4.175 | 326 | 2.908 | 86 | 1.498 | 4.818 | 8.993 |
| 73 | 363 | 3.372 | 60 | 285 | 4.080 | 296 | 2.612 | 87 | 1.534 | 4.529 | 8.609 |
| 74 | 311 | 3.156 | 56 | 295 | 3.818 | 341 | 2.376 | 69 | 1.701 | 4.487 | 8.305 |
| 75 | 256 | 2.731 | 35 | 283 | 3.305 | 298 | 2.008 | 69 | 1.708 | 4.083 | 7.388 |
| 76 | 220 | 2.360 | 31 | 271 | 2.882 | 321 | 1.810 | 45 | 1.706 | 3.882 | 6.764 |
| 77 | 234 | 2.332 | 36 | 323 | 2.925 | 307 | 1.609 | 47 | 1.804 | 3.767 | 6.692 |
| 78 | 224 | 2.179 | 31 | 299 | 2.733 | 328 | 1.452 | 33 | 1.905 | 3.718 | 6.451 |
| 79 | 187 | 1.806 | 28 | 328 | 2.349 | 284 | 1.208 | 35 | 1.807 | 3.334 | 5.683 |
| 80 | 186 | 1.740 | 21 | 286 | 2.233 | 314 | 1.097 | 37 | 1.916 | 3.364 | 5.597 |
| 81 | 153 | 1.592 | 19 | 309 | 2.073 | 298 | 855 | 37 | 1.997 | 3.187 | 5.260 |
| 82 | 151 | 1.453 | 18 | 316 | 1.938 | 329 | 721 | 25 | 2.099 | 3.174 | 5.112 |
| 83 | 125 | 1.212 | 12 | 298 | 1.647 | 281 | 577 | 20 | 1.939 | 2.817 | 4.464 |
| 84 | 117 | 1.045 | 12 | 290 | 1.464 | 291 | 528 | 16 | 1.989 | 2.824 | 4.288 |
| 85 | 82 | 921 | 8 | 292 | 1.303 | 320 | 430 | 16 | 1.863 | 2.629 | 3.932 |
| 86 | 77 | 732 | 6 | 273 | 1.088 | 295 | 291 | 14 | 1.805 | 2.405 | 3.493 |
| 87 | 78 | 589 | 6 | 251 | 924 | 298 | 251 | 14 | 1.717 | 2.280 | 3.204 |
| 88 | 53 | 455 | 3 | 213 | 724 | 267 | 184 | 11 | 1.472 | 1.934 | 2.658 |
| 89 | 46 | 369 | 3 | 221 | 639 | 247 | 133 | 16 | 1.391 | 1.787 | 2.426 |
| 90 | 39 | 282 | 1 | 179 | 501 | 196 | 76 | 3 | 1.194 | 1.469 | 1.970 |
| 91 | 22 | 196 | 2 | 144 | 364 | 175 | 54 | 5 | 1.069 | 1.303 | 1.667 |
| 92 | 29 | 162 | 1 | 103 | 295 | 160 | 32 | 4 | 892 | 1.088 | 1.383 |
| 93 | 9 | 75 | 0 | 70 | 154 | 77 | 8 | 2 | 454 | 541 | 695 |
| 94 | 4 | 49 | 0 | 42 | 95 | 53 | 12 | 5 | 336 | 406 | 501 |
| 95 | 6 | 27 | 2 | 38 | 73 | 47 | 3 | 2 | 246 | 298 | 371 |
| 96 | 5 | 17 | 0 | 16 | 38 | 41 | 4 | 1 | 196 | 242 | 280 |
| 97 | 1 | 12 | 0 | 25 | 38 | 42 | 7 | 1 | 229 | 279 | 317 |
| 98 | 1 | 11 | 0 | 21 | 33 | 34 | 4 | 1 | 159 | 198 | 231 |
| 99 | 1 | 1 | 0 | 17 | 19 | 18 | 3 | 0 | 112 | 133 | 152 |
| 100 e più | 1 | 5 | 0 | 22 | 28 | 32 | 3 | 0 | 175 | 210 | 238 |
| TOTALE | 200.150 | 208.070 | 8.423 | 8.596 | 425.239 | 168.618 | 210.244 | 11.037 | 50.283 | 440.182 | 865.421 |

Fonte: ISTAT. Elaborazioni Ufficio Statistica Provincia di Vicenza.

**Popolazione residente nella provincia di Vicenza
al 1 Gennaio 2013 per singolo anno di età**

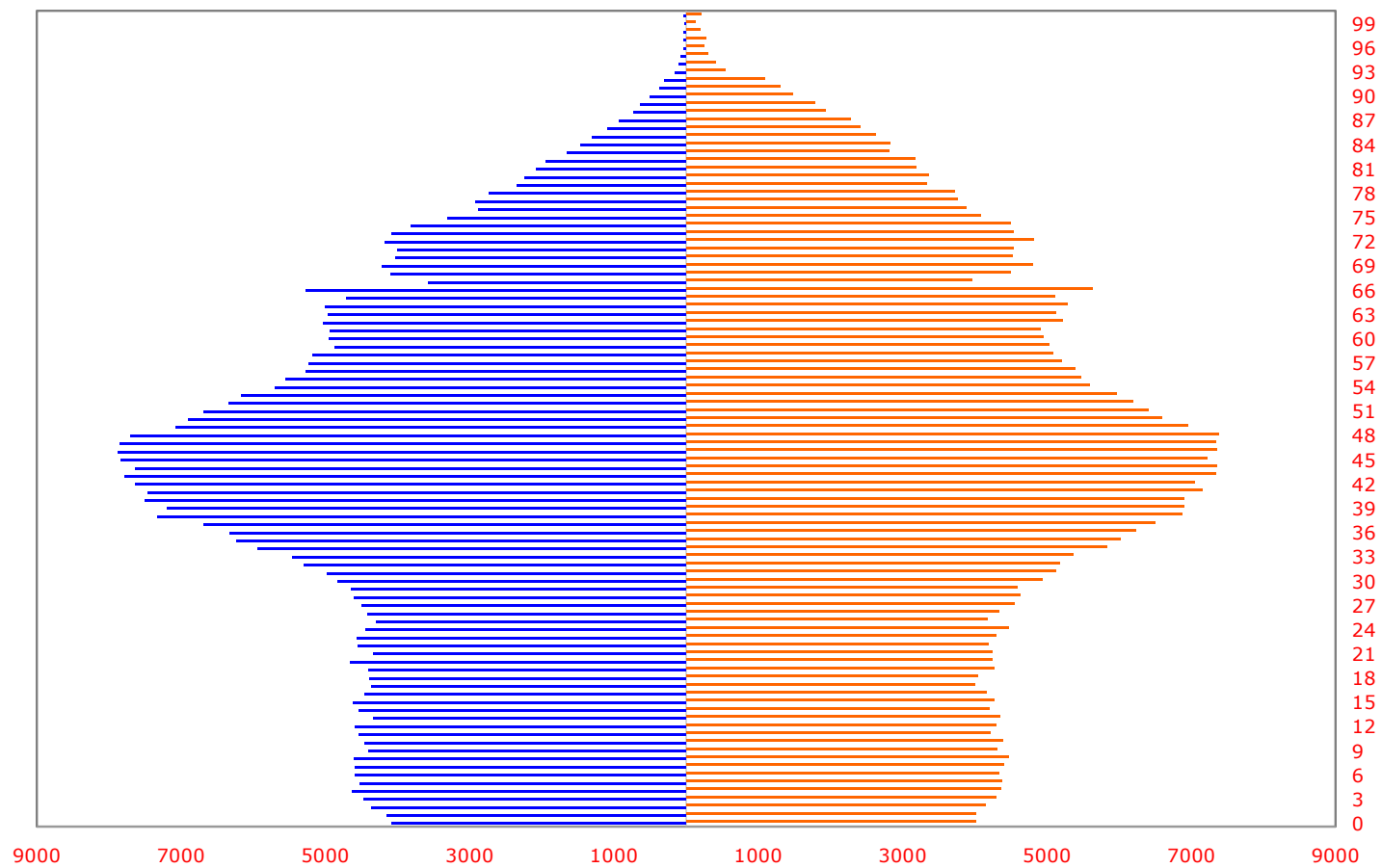

■ Maschi ■ Femmine

Fonte: ISTAT. Elaborazioni Ufficio Statistica Provincia di Vicenza.

**Schema del bilancio demografico provinciale.
Periodo 01/01/2012 – 31/12/2012**

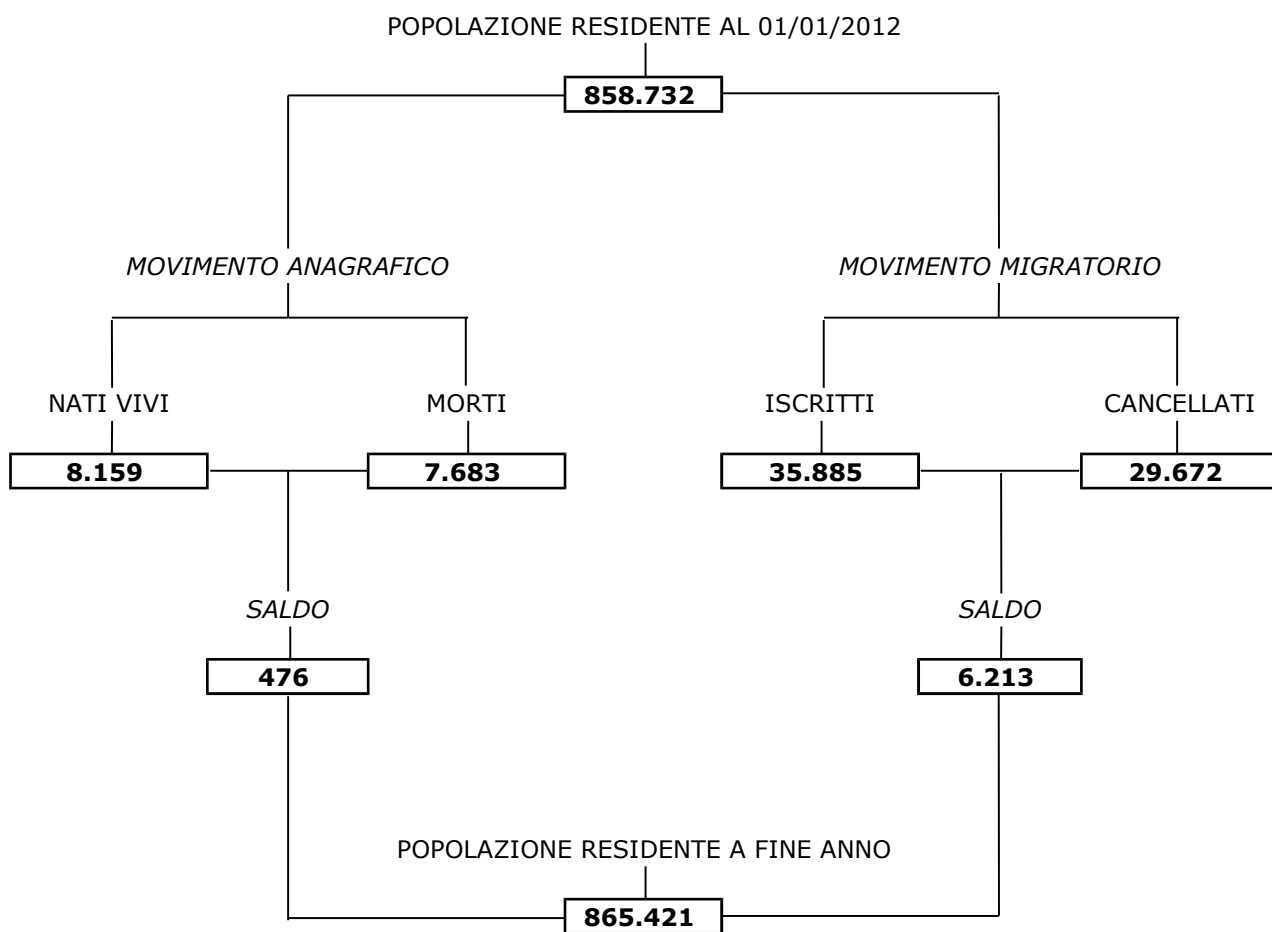

Fonte: ISTAT. Elaborazioni Ufficio Statistica Provincia di Vicenza.

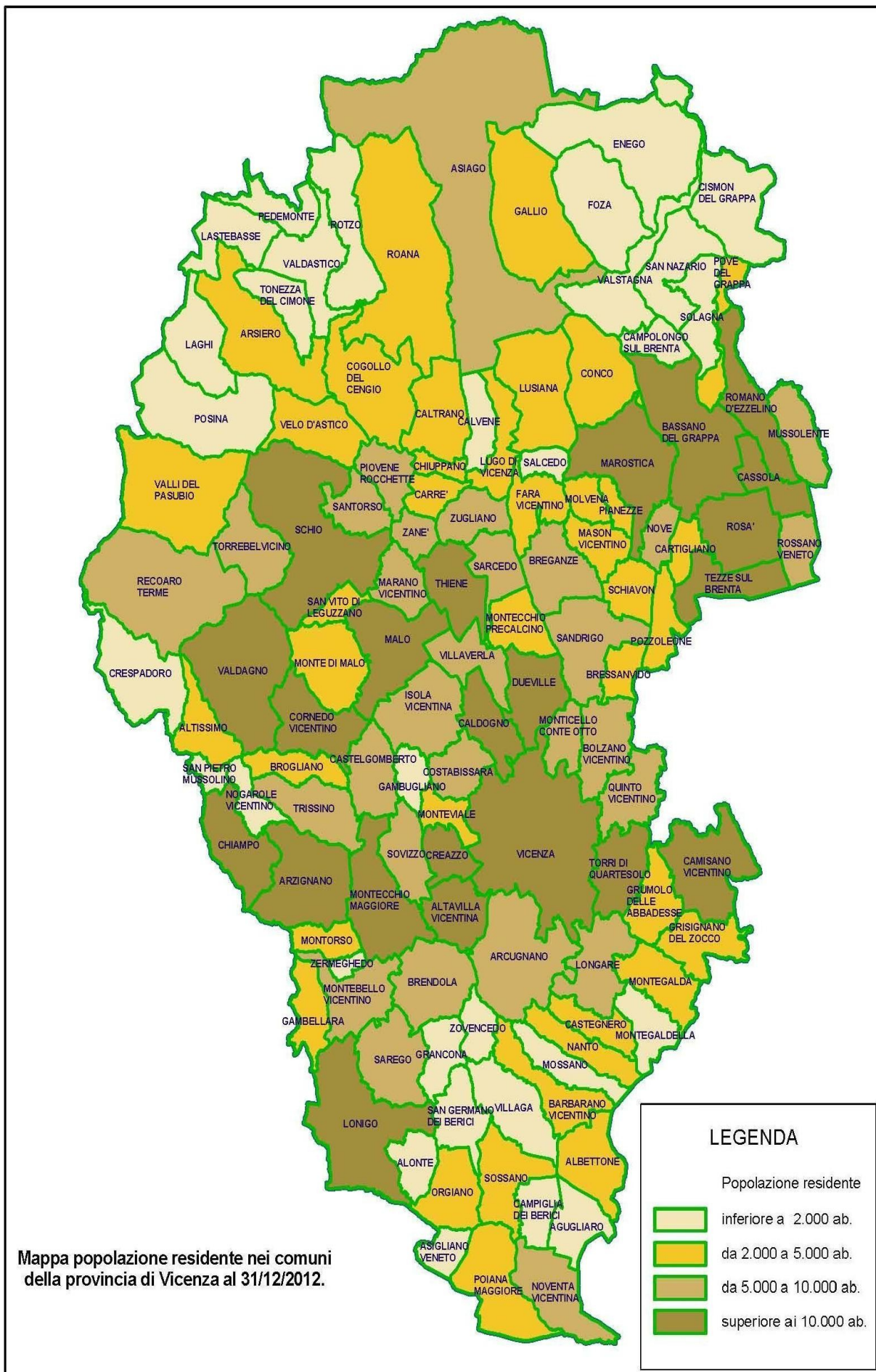

Fonte: ISTAT. Elaborazioni Ufficio Statistica Provincia di Vicenza.

Movimento anagrafico della popolazione residente nei comuni della provincia di Vicenza. Anno 2012.

| Descrizione Comune | Popolazione residente Al 01/01/2012 | Mov. Naturale nel 2012 | | | Trasf. di residenza nel 2012 | | | Popolazione residente Al 31/12/2012 |
|-------------------------------|---|------------------------|-------|----------------|------------------------------|------------|------------------|--|
| | | Nati vivi | Morti | Saldo naturale | Iscritti | Cancellati | Saldo migratorio | |
| 24001 Agugliaro | 1.413 | 13 | 9 | 4 | 60 | 66 | -6 | 1.411 |
| 24002 Albettono | 2.055 | 16 | 19 | -3 | 89 | 75 | 14 | 2.066 |
| 24003 Alonte | 1.650 | 13 | 6 | 7 | 78 | 72 | 6 | 1.663 |
| 24004 Altavilla Vicentina | 11.742 | 138 | 72 | 66 | 494 | 479 | 15 | 11.823 |
| 24005 Altissimo | 2.266 | 27 | 14 | 13 | 89 | 75 | 14 | 2.293 |
| 24006 Arcugnano | 7.886 | 44 | 50 | -6 | 287 | 359 | -72 | 7.808 |
| 24007 Arsiero | 3.293 | 27 | 52 | -25 | 120 | 136 | -16 | 3.252 |
| 24008 Arzignano | 25.545 | 260 | 208 | 52 | 950 | 684 | 266 | 25.863 |
| 24009 Asiago | 6.397 | 51 | 107 | -56 | 273 | 175 | 98 | 6.439 |
| 24010 Asigliano Veneto | 878 | 11 | 9 | 2 | 40 | 26 | 14 | 894 |
| 24011 Barbarano Vicentino | 4.584 | 32 | 54 | -22 | 199 | 154 | 45 | 4.607 |
| 24012 Bassano del Grappa | 42.871 | 378 | 463 | -85 | 2.068 | 1.727 | 341 | 43.127 |
| 24013 Bolzano Vicentino | 6.527 | 70 | 29 | 41 | 237 | 250 | -13 | 6.555 |
| 24014 Breganze | 8.713 | 87 | 128 | -41 | 325 | 272 | 53 | 8.725 |
| 24015 Brendola | 6.738 | 59 | 76 | -17 | 230 | 199 | 31 | 6.752 |
| 24016 Bressanvido | 3.104 | 43 | 20 | 23 | 113 | 93 | 20 | 3.147 |
| 24017 Brogliano | 3.910 | 59 | 19 | 40 | 135 | 141 | -6 | 3.944 |
| 24018 Caldogno | 11.233 | 111 | 82 | 29 | 386 | 459 | -73 | 11.189 |
| 24019 Caltrano | 2.623 | 33 | 25 | 8 | 75 | 97 | -22 | 2.609 |
| 24020 Calvene | 1.324 | 12 | 13 | -1 | 41 | 44 | -3 | 1.320 |
| 24021 Camisano Vicentino | 10.621 | 128 | 83 | 45 | 475 | 326 | 149 | 10.815 |
| 24022 Campiglia dei Berici | 1.795 | 18 | 21 | -3 | 34 | 60 | -26 | 1.766 |
| 24023 Campolongo sul Brenta | 835 | 14 | 7 | 7 | 42 | 37 | 5 | 847 |
| 24024 Carrè | 3.625 | 45 | 22 | 23 | 170 | 137 | 33 | 3.681 |
| 24025 Cartigliano | 3.801 | 27 | 33 | -6 | 138 | 127 | 11 | 3.806 |
| 24026 Cassola | 14.098 | 172 | 85 | 87 | 694 | 669 | 25 | 14.210 |
| 24027 Castegnero | 2.875 | 33 | 11 | 22 | 129 | 91 | 38 | 2.935 |
| 24028 Castelgomberto | 6.111 | 50 | 40 | 10 | 230 | 219 | 11 | 6.132 |
| 24029 Chiampo | 12.865 | 123 | 111 | 12 | 468 | 427 | 41 | 12.918 |
| 24030 Chiuppano | 2.621 | 21 | 28 | -7 | 90 | 96 | -6 | 2.608 |
| 24031 Cismon del Grappa | 958 | 2 | 12 | -10 | 27 | 22 | 5 | 953 |
| 24032 Cogollo del Cengio | 3.384 | 29 | 27 | 2 | 108 | 97 | 11 | 3.397 |
| 24033 Conco | 2.206 | 16 | 19 | -3 | 91 | 58 | 33 | 2.236 |
| 24034 Cornedo Vicentino | 11.939 | 132 | 107 | 25 | 458 | 415 | 43 | 12.007 |
| 24035 Costabissara | 7.162 | 82 | 34 | 48 | 363 | 282 | 81 | 7.291 |
| 24036 Creazzo | 11.015 | 99 | 74 | 25 | 443 | 415 | 28 | 11.068 |
| 24037 Crespadoro | 1.453 | 13 | 16 | -3 | 41 | 74 | -33 | 1.417 |
| 24038 Dueville | 13.889 | 135 | 118 | 17 | 439 | 390 | 49 | 13.955 |
| 24039 Enego | 1.811 | 10 | 29 | -19 | 45 | 64 | -19 | 1.773 |
| 24040 Fara Vicentino | 3.918 | 42 | 32 | 10 | 156 | 129 | 27 | 3.955 |
| 24041 Foza | 718 | 7 | 10 | -3 | 21 | 13 | 8 | 723 |
| 24042 Gallio | 2.400 | 17 | 29 | -12 | 64 | 78 | -14 | 2.374 |
| 24043 Gambellara | 3.331 | 42 | 31 | 11 | 181 | 128 | 53 | 3.395 |
| 24044 Gambugliano | 850 | 4 | 6 | -2 | 17 | 22 | -5 | 843 |
| 24045 Grancona | 1.894 | 14 | 14 | 0 | 43 | 50 | -7 | 1.887 |
| 24046 Grisignano di Zocco | 4.275 | 46 | 29 | 17 | 264 | 203 | 61 | 4.353 |
| 24047 Grumolo delle Abbadesse | 3.748 | 34 | 21 | 13 | 166 | 157 | 9 | 3.770 |
| 24048 Isola Vicentina | 9.637 | 108 | 72 | 36 | 430 | 232 | 198 | 9.871 |
| 24049 Laghi | 123 | 2 | 1 | 1 | 4 | 6 | -2 | 122 |
| 24050 Lastevasse | 228 | 2 | 3 | -1 | 5 | 4 | 1 | 228 |
| 24051 Longare | 5.657 | 37 | 45 | -8 | 195 | 220 | -25 | 5.624 |
| 24052 Lonigo | 15.601 | 174 | 145 | 29 | 696 | 461 | 235 | 15.865 |
| 24053 Lugo di Vicenza | 3.725 | 25 | 39 | -14 | 138 | 110 | 28 | 3.739 |
| 24054 Lusiana | 2.736 | 30 | 25 | 5 | 84 | 89 | -5 | 2.736 |
| 24055 Malo | 14.715 | 163 | 104 | 59 | 562 | 522 | 40 | 14.814 |
| 24056 Marano Vicentino | 9.667 | 87 | 78 | 9 | 363 | 313 | 50 | 9.726 |
| 24057 Marostica | 13.781 | 145 | 122 | 23 | 545 | 455 | 90 | 13.894 |
| 24058 Mason Vicentino | 3.508 | 44 | 31 | 13 | 121 | 101 | 20 | 3.541 |
| 24059 Molvena | 2.590 | 19 | 24 | -5 | 77 | 87 | -10 | 2.575 |

| Descrizione Comune | Popolazione residente Al 01/01/2012 | Mov. Naturale nel 2012 | | | Trasf. di residenza nel 2012 | | | Popolazione residente Al 31/12/2012 |
|------------------------------|---|------------------------|-------|----------------|------------------------------|------------|------------------|--|
| | | Nati vivi | Morti | Saldo naturale | Iscritti | Cancellati | Saldo migratorio | |
| 24060 Montebello Vicentino | 6.548 | 65 | 62 | 3 | 216 | 226 | -10 | 6.541 |
| 24061 Montecchio Maggiore | 23.306 | 251 | 195 | 56 | 839 | 725 | 114 | 23.476 |
| 24062 Montecchio Precalcino | 4.970 | 46 | 44 | 2 | 185 | 161 | 24 | 4.996 |
| 24063 Monte di Malo | 2.889 | 21 | 16 | 5 | 72 | 57 | 15 | 2.909 |
| 24064 Montegalda | 3.363 | 35 | 34 | 1 | 141 | 131 | 10 | 3.374 |
| 24065 Montegaldella | 1.780 | 24 | 10 | 14 | 58 | 54 | 4 | 1.798 |
| 24066 Monteviale | 2.602 | 29 | 13 | 16 | 184 | 95 | 89 | 2.707 |
| 24067 Monticello Conte Otto | 9.145 | 72 | 56 | 16 | 411 | 401 | 10 | 9.171 |
| 24068 Montorso Vicentino | 3.190 | 31 | 30 | 1 | 110 | 100 | 10 | 3.201 |
| 24069 Mossano | 1.763 | 20 | 60 | -40 | 122 | 58 | 64 | 1.787 |
| 24070 Mussolente | 7.644 | 73 | 46 | 27 | 307 | 319 | -12 | 7.659 |
| 24071 Nanto | 3.092 | 34 | 24 | 10 | 129 | 113 | 16 | 3.118 |
| 24072 Nogarole Vicentino | 1.141 | 10 | 1 | 9 | 24 | 24 | 0 | 1.150 |
| 24073 Nove | 5.074 | 41 | 40 | 1 | 175 | 168 | 7 | 5.082 |
| 24074 Noventa Vicentina | 8.812 | 86 | 93 | -7 | 324 | 254 | 70 | 8.875 |
| 24075 Orgiano | 3.158 | 24 | 33 | -9 | 122 | 118 | 4 | 3.153 |
| 24076 Pedemonte | 767 | 4 | 21 | -17 | 29 | 16 | 13 | 763 |
| 24077 Pianezze | 2.065 | 13 | 17 | -4 | 75 | 50 | 25 | 2.086 |
| 24078 Pivene Rocchette | 8.281 | 88 | 63 | 25 | 341 | 297 | 44 | 8.350 |
| 24079 Pojana Maggiore | 4.452 | 55 | 35 | 20 | 153 | 153 | 0 | 4.472 |
| 24080 Posina | 576 | 2 | 7 | -5 | 29 | 28 | 1 | 572 |
| 24081 Pove del Grappa | 3.089 | 23 | 18 | 5 | 116 | 112 | 4 | 3.098 |
| 24082 Pozzoleone | 2.789 | 35 | 9 | 26 | 90 | 100 | -10 | 2.805 |
| 24083 Quinto Vicentino | 5.689 | 59 | 30 | 29 | 301 | 253 | 48 | 5.766 |
| 24084 Recoaro Terme | 6.734 | 39 | 79 | -40 | 121 | 170 | -49 | 6.645 |
| 24085 Roana | 4.310 | 37 | 61 | -24 | 188 | 154 | 34 | 4.320 |
| 24086 Romano d'Ezzelino | 14.499 | 128 | 119 | 9 | 597 | 638 | -41 | 14.467 |
| 24087 Rosà | 14.091 | 163 | 101 | 62 | 671 | 496 | 175 | 14.328 |
| 24088 Rossano Veneto | 7.916 | 90 | 59 | 31 | 321 | 260 | 61 | 8.008 |
| 24089 Rotzo | 640 | 10 | 6 | 4 | 16 | 7 | 9 | 653 |
| 24090 Salcedo | 1.037 | 6 | 11 | -5 | 30 | 23 | 7 | 1.039 |
| 24091 Sandrigo | 8.388 | 61 | 96 | -35 | 237 | 254 | -17 | 8.336 |
| 24092 San Germano dei Berici | 1.159 | 6 | 8 | -2 | 39 | 26 | 13 | 1.170 |
| 24093 San Nazario | 1.744 | 12 | 5 | 7 | 54 | 63 | -9 | 1.742 |
| 24094 San Pietro Mussolino | 1.616 | 25 | 14 | 11 | 71 | 61 | 10 | 1.637 |
| 24095 Santorso | 5.744 | 44 | 63 | -19 | 162 | 175 | -13 | 5.712 |
| 24096 San Vito di Leguzzano | 3.566 | 31 | 26 | 5 | 163 | 158 | 5 | 3.576 |
| 24097 Sarcedo | 5.312 | 46 | 38 | 8 | 195 | 202 | -7 | 5.313 |
| 24098 Sarego | 6.646 | 84 | 59 | 25 | 350 | 236 | 114 | 6.785 |
| 24099 Schiavon | 2.605 | 20 | 22 | -2 | 97 | 78 | 19 | 2.622 |
| 24100 Schio | 39.129 | 302 | 407 | -105 | 1.235 | 1.036 | 199 | 39.223 |
| 24101 Solagna | 1.890 | 22 | 13 | 9 | 73 | 89 | -16 | 1.883 |
| 24102 Sossano | 4.393 | 50 | 59 | -9 | 166 | 125 | 41 | 4.425 |
| 24103 Sovizzo | 7.082 | 86 | 45 | 41 | 388 | 260 | 128 | 7.251 |
| 24104 Tezze sul Brenta | 12.604 | 143 | 69 | 74 | 424 | 335 | 89 | 12.767 |
| 24105 Thiene | 23.241 | 239 | 224 | 15 | 1.060 | 939 | 121 | 23.377 |
| 24106 Tonezza del Cimone | 573 | 2 | 5 | -3 | 11 | 56 | -45 | 525 |
| 24107 Torrebelticino | 6.034 | 48 | 48 | 0 | 265 | 243 | 22 | 6.056 |
| 24108 Torri di Quartesolo | 11.705 | 108 | 75 | 33 | 720 | 643 | 77 | 11.815 |
| 24110 Trissino | 8.635 | 83 | 76 | 7 | 301 | 242 | 59 | 8.701 |
| 24111 Valdagno | 26.557 | 218 | 354 | -136 | 876 | 644 | 232 | 26.653 |
| 24112 Valdastico | 1.382 | 7 | 27 | -20 | 33 | 37 | -4 | 1.358 |
| 24113 Valli del Pasubio | 3.321 | 26 | 40 | -14 | 108 | 88 | 20 | 3.327 |
| 24114 Valstagna | 1.846 | 14 | 43 | -29 | 85 | 78 | 7 | 1.824 |
| 24115 Velo d'Astico | 2.394 | 15 | 19 | -4 | 121 | 89 | 32 | 2.422 |
| 24116 Vicenza | 111.222 | 968 | 1.092 | -124 | 6.344 | 3.803 | 2.541 | 113.639 |
| 24117 Villaga | 1.962 | 17 | 15 | 2 | 54 | 67 | -13 | 1.951 |
| 24118 Villaverla | 6.158 | 52 | 45 | 7 | 225 | 248 | -23 | 6.142 |
| 24119 Zanè | 6.624 | 53 | 57 | -4 | 291 | 274 | 17 | 6.637 |

| Descrizione Comune | Popolazione residente Al 01/01/2012 | Mov. Naturale nel 2012 | | | Trasf. di residenza nel 2012 | | | Popolazione residente Al 31/12/2012 |
|--------------------|---|------------------------|--------------|----------------|------------------------------|---------------|------------------|--|
| | | Nati vivi | Morti | Saldo naturale | Iscritti | Cancellati | Saldo migratorio | |
| 24120 Zermeghedo | 1.367 | 22 | 9 | 13 | 81 | 58 | 23 | 1.403 |
| 24121 Zovencedo | 806 | 6 | 5 | 1 | 24 | 40 | -16 | 791 |
| 24122 Zugliano | 6.697 | 60 | 39 | 21 | 229 | 295 | -66 | 6.652 |
| TOTALE | 858.732 | 8.159 | 7.683 | 476 | 35.885 | 29.672 | 6.213 | 865.421 |

Fonte: ISTAT. Elaborazioni Ufficio Statistica Provincia di Vicenza.

Popolazione, superficie e densità della popolazione residente al 31/12/2012 nei comuni della provincia di Vicenza.

| cod. Istat | Comune | pop. residente | superficie (km ²) | densità (abitanti/km ²) |
|------------|-------------------------|----------------|-------------------------------|-------------------------------------|
| 24001 | Agugliaro | 1.411 | 14,63 | 96,45 |
| 24002 | Albettono | 2.066 | 20,34 | 101,57 |
| 24003 | Alonte | 1.663 | 11,16 | 149,01 |
| 24004 | Altavilla Vicentina | 11.823 | 16,63 | 710,94 |
| 24005 | Altissimo | 2.293 | 15,03 | 152,56 |
| 24006 | Arcugnano | 7.808 | 41,54 | 187,96 |
| 24007 | Arsiero | 3.252 | 41,18 | 78,97 |
| 24008 | Arzignano | 25.863 | 34,34 | 753,15 |
| 24009 | Asiago | 6.439 | 163,02 | 39,50 |
| 24010 | Asigliano Veneto | 894 | 8,1 | 110,37 |
| 24011 | Barbarano Vicentino | 4.607 | 19,6 | 235,05 |
| 24012 | Bassano del Grappa | 43.127 | 46,82 | 921,12 |
| 24013 | Bolzano Vicentino | 6.555 | 19,96 | 328,41 |
| 24014 | Breganze | 8.725 | 21,78 | 400,60 |
| 24015 | Brendola | 6.752 | 25,52 | 264,58 |
| 24016 | Bressanvido | 3.147 | 8,56 | 367,64 |
| 24017 | Brogliano | 3.944 | 12,15 | 324,61 |
| 24018 | Caldogno | 11.189 | 15,87 | 705,04 |
| 24019 | Caltrano | 2.609 | 22,67 | 115,09 |
| 24020 | Calvene | 1.320 | 11,54 | 114,38 |
| 24021 | Camisano Vicentino | 10.815 | 30,02 | 360,26 |
| 24022 | Campiglia dei Berici | 1.766 | 10,94 | 161,43 |
| 24023 | Campolongo sul Brenta | 847 | 9,66 | 87,68 |
| 24024 | Carre' | 3.681 | 8,71 | 422,62 |
| 24025 | Cartigliano | 3.806 | 7,5 | 507,47 |
| 24026 | Cassola | 14.210 | 12,72 | 1.117,14 |
| 24027 | Castegnero | 2.935 | 11,63 | 252,36 |
| 24028 | Castelgomberto | 6.132 | 17,28 | 354,86 |
| 24029 | Chiampo | 12.918 | 22,65 | 570,33 |
| 24030 | Chiuppano | 2.608 | 4,68 | 557,26 |
| 24031 | Cismon del Grappa | 953 | 34,67 | 27,49 |
| 24032 | Cogollo del Cengio | 3.397 | 36,24 | 93,74 |
| 24033 | Conco | 2.236 | 26,89 | 83,15 |
| 24034 | Cornedo Vicentino | 12.007 | 23,49 | 511,15 |
| 24035 | Costabissara | 7.291 | 13,21 | 551,93 |
| 24036 | Creazzo | 11.068 | 10,51 | 1.053,09 |
| 24037 | Crespadoro | 1.417 | 30,13 | 47,03 |
| 24038 | Dueville | 13.955 | 20,11 | 693,93 |
| 24039 | Enego | 1.773 | 53 | 33,45 |
| 24040 | Fara Vicentino | 3.955 | 15,23 | 259,68 |
| 24041 | Foza | 723 | 35,25 | 20,51 |
| 24042 | Gallio | 2.374 | 47,63 | 49,84 |
| 24043 | Gambellara | 3.395 | 12,89 | 263,38 |
| 24044 | Gambugliano | 843 | 7,95 | 106,04 |
| 24045 | Grancona | 1.887 | 12,31 | 153,29 |
| 24046 | Grisignano di Zocco | 4.353 | 16,99 | 256,21 |
| 24047 | Grumolo delle Abbadesse | 3.770 | 14,93 | 252,51 |
| 24048 | Isola Vicentina | 9.871 | 26,45 | 373,19 |
| 24049 | Laghi | 122 | 22,22 | 5,49 |
| 24050 | Lastebasse | 228 | 18,79 | 12,13 |
| 24051 | Longare | 5.624 | 22,7 | 247,75 |
| 24052 | Lonigo | 15.865 | 49,39 | 321,22 |
| 24053 | Lugo di Vicenza | 3.739 | 14,6 | 256,10 |
| 24054 | Lusiana | 2.736 | 34,24 | 79,91 |
| 24055 | Malo | 14.814 | 30,54 | 485,07 |
| 24056 | Marano Vicentino | 9.726 | 12,7 | 765,83 |
| 24057 | Marostica | 13.894 | 36,43 | 381,39 |
| 24058 | Mason Vicentino | 3.541 | 11,98 | 295,58 |
| 24059 | Molvena | 2.575 | 7,42 | 347,04 |

| cod. Istat | Comune | pop. residente | superficie (km ²) | densità (abitanti/km ²) |
|------------|------------------------|----------------|-------------------------------|--|
| 24060 | Montebello Vicentino | 6.541 | 21,45 | 304,94 |
| 24061 | Montecchio Maggiore | 23.476 | 30,68 | 765,19 |
| 24062 | Montecchio Precalcino | 4.996 | 14,33 | 348,64 |
| 24063 | Monte di Malo | 2.909 | 23,77 | 122,38 |
| 24064 | Montegalda | 3.374 | 17,68 | 190,84 |
| 24065 | Montegaldella | 1.798 | 13,64 | 131,82 |
| 24066 | Monteviale | 2.707 | 8,4 | 322,26 |
| 24067 | Monticello Conte Otto | 9.171 | 10,19 | 900,00 |
| 24068 | Montorso Vicentino | 3.201 | 9,23 | 346,80 |
| 24069 | Mossano | 1.787 | 13,98 | 127,83 |
| 24070 | Mussolente | 7.659 | 15,36 | 498,63 |
| 24071 | Nanto | 3.118 | 14,51 | 214,89 |
| 24072 | Nogarole Vicentino | 1.150 | 9,03 | 127,35 |
| 24073 | Nove | 5.082 | 8,07 | 629,74 |
| 24074 | Noventa Vicentina | 8.875 | 23,03 | 385,37 |
| 24075 | Orgiano | 3.153 | 18,11 | 174,10 |
| 24076 | Pedemonte | 763 | 12,73 | 59,94 |
| 24077 | Pianezze | 2.086 | 4,97 | 419,72 |
| 24078 | Piovene Rocchette | 8.350 | 12,94 | 645,29 |
| 24079 | Poiana Maggiore | 4.472 | 28,45 | 157,19 |
| 24080 | Posina | 572 | 43,4 | 13,18 |
| 24081 | Pove del Grappa | 3.098 | 9,84 | 314,84 |
| 24082 | Pozzoleone | 2.805 | 11,29 | 248,45 |
| 24083 | Quinto Vicentino | 5.766 | 17,44 | 330,62 |
| 24084 | Recoaro Terme | 6.645 | 60,06 | 110,64 |
| 24085 | Roana | 4.320 | 78,39 | 55,11 |
| 24086 | Romano d'Ezzelino | 14.467 | 21,41 | 675,71 |
| 24087 | Rosa' | 14.328 | 24,37 | 587,94 |
| 24088 | Rossano Veneto | 8.008 | 10,66 | 751,22 |
| 24089 | Rotzo | 653 | 28,26 | 23,11 |
| 24090 | Salcedo | 1.039 | 6,12 | 169,77 |
| 24091 | Sandrigo | 8.336 | 27,95 | 298,25 |
| 24092 | San Germano dei Berici | 1.170 | 15,52 | 75,39 |
| 24093 | San Nazario | 1.742 | 23,17 | 75,18 |
| 24094 | San Pietro Mussolino | 1.637 | 4,11 | 398,30 |
| 24095 | Santorso | 5.712 | 13,25 | 431,09 |
| 24096 | San Vito di Leguzzano | 3.576 | 6,1 | 586,23 |
| 24097 | Sarcedo | 5.313 | 13,76 | 386,12 |
| 24098 | Sarego | 6.785 | 23,9 | 283,89 |
| 24099 | Schiavon | 2.622 | 11,96 | 219,23 |
| 24100 | Schio | 39.223 | 66,14 | 593,03 |
| 24101 | Solagna | 1.883 | 15,79 | 119,25 |
| 24102 | Sossano | 4.425 | 20,95 | 211,22 |
| 24103 | Sovizzo | 7.251 | 15,71 | 461,55 |
| 24104 | Tezze sul Brenta | 12.767 | 17,98 | 710,07 |
| 24105 | Thiene | 23.377 | 19,73 | 1.184,85 |
| 24106 | Tonezza del Cimone | 525 | 14,35 | 36,59 |
| 24107 | Torrebelvicino | 6.056 | 20,81 | 291,01 |
| 24108 | Torri di Quartesolo | 11.815 | 18,66 | 633,17 |
| 24110 | Trissino | 8.701 | 21,93 | 396,76 |
| 24111 | Valdagno | 26.653 | 50,2 | 530,94 |
| 24112 | Valdastico | 1.358 | 23,72 | 57,25 |
| 24113 | Valli del Pasubio | 3.327 | 49,31 | 67,47 |
| 24114 | Valstagna | 1.824 | 25,45 | 71,67 |
| 24115 | Velo d'Astico | 2.422 | 22,01 | 110,04 |
| 24116 | Vicenza | 113.639 | 80,46 | 1.412,37 |
| 24117 | Villaga | 1.951 | 23,2 | 84,09 |
| 24118 | Villaverla | 6.142 | 15,74 | 390,22 |
| 24119 | Zane' | 6.637 | 7,65 | 867,58 |

| cod. Istat | Comune | pop. residente | superficie (km ²) | densità (abitanti/km ²) |
|------------|---------------|----------------|-------------------------------|--|
| 24120 | Zermeghedo | 1.403 | 2,96 | 473,99 |
| 24121 | Zovencedo | 791 | 9,08 | 87,11 |
| 24122 | Zugliano | 6.652 | 13,74 | 484,13 |
| | TOTALE | 865.421 | 2.722,20 | 317,91 |

Fonte: ISTAT. Elaborazioni Ufficio Statistica Provincia di Vicenza.

Graduatoria dei primi e ultimi 20 comuni della provincia di Vicenza per densità della popolazione residente al 31/12/2012.

| Classifica | cod. Istat | Comune | densità (abitanti/km ²) |
|------------|------------|------------------------|--|
| 1 | 24116 | Vicenza | 1.412,4 |
| 2 | 24105 | Thiene | 1.184,9 |
| 3 | 24026 | Cassola | 1.117,1 |
| 4 | 24036 | Creazzo | 1.053,1 |
| 5 | 24012 | Bassano del Grappa | 921,1 |
| 6 | 24067 | Monticello Conte Otto | 900,0 |
| 7 | 24119 | Zane' | 867,6 |
| 8 | 24056 | Marano Vicentino | 765,8 |
| 9 | 24061 | Montecchio Maggiore | 765,2 |
| 10 | 24008 | Arzignano | 753,2 |
| 11 | 24088 | Rossano Veneto | 751,2 |
| 12 | 24004 | Altavilla Vicentina | 710,9 |
| 13 | 24104 | Tezze sul Brenta | 710,1 |
| 14 | 24018 | Caldogno | 705,0 |
| 15 | 24038 | Dueville | 693,9 |
| 16 | 24086 | Romano d'Ezzelino | 675,7 |
| 17 | 24078 | Piovene Rocchette | 645,3 |
| 18 | 24108 | Torri di Quartesolo | 633,2 |
| 19 | 24073 | Nove | 629,7 |
| 20 | 24100 | Schio | 591,6 |
| <hr/> | | | |
| 102 | 24054 | Lusiana | 79,9 |
| 103 | 24007 | Arsiero | 79,0 |
| 104 | 24092 | San Germano dei Berici | 75,4 |
| 105 | 24093 | San Nazario | 75,2 |
| 106 | 24114 | Valstagna | 71,7 |
| 107 | 24113 | Valli del Pasubio | 67,5 |
| 108 | 24076 | Pedemonte | 59,9 |
| 109 | 24112 | Valdastico | 57,3 |
| 110 | 24085 | Roana | 55,1 |
| 111 | 24042 | Gallio | 49,8 |
| 112 | 24037 | Crespadoro | 47,0 |
| 113 | 24009 | Asiago | 39,5 |
| 114 | 24106 | Tonezza del Cimone | 36,6 |
| 115 | 24039 | Enego | 33,5 |
| 116 | 24031 | Cismon del Grappa | 27,5 |
| 117 | 24089 | Rotzo | 23,1 |
| 118 | 24041 | Foza | 20,5 |
| 119 | 24080 | Posina | 13,2 |
| 120 | 24050 | Lastebasse | 12,1 |
| 121 | 24049 | Laghi | 5,5 |

Fonte: ISTAT. Elaborazioni Ufficio Statistica Provincia di Vicenza.

Popolazione residente nei comuni della provincia di Vicenza dall'1/1/2003 all'1/1/2013

| COMUNI | 01/01/2003 | 01/01/2004 | 01/01/2005 | 01/01/2006 | 01/01/2007 | 01/01/2008 | 01/01/2009 | 01/01/2010 | 01/01/2011 | 01/01/2012 | 01/01/2013 |
|-----------------------------|------------|------------|------------|------------|------------|------------|------------|------------|------------|------------|------------|
| 24001 AGUGLIARO | 1.231 | 1.246 | 1.312 | 1.323 | 1.354 | 1.355 | 1.370 | 1.396 | 1.399 | 1.413 | 1.411 |
| 24002 ALBETTONE | 2.038 | 2.048 | 2.064 | 2.096 | 2.127 | 2.140 | 2.164 | 2.136 | 2.067 | 2.055 | 2.066 |
| 24003 ALONTE | 1.328 | 1.335 | 1.452 | 1.544 | 1.563 | 1.597 | 1.651 | 1.636 | 1.634 | 1.650 | 1.663 |
| 24004 ALTAVILLA VICENTINA | 9.772 | 10.162 | 10.562 | 10.806 | 10.968 | 11.196 | 11.454 | 11.484 | 11.630 | 11.742 | 11.823 |
| 24005 ALTISSIMO | 2.332 | 2.345 | 2.313 | 2.371 | 2.365 | 2.382 | 2.351 | 2.285 | 2.275 | 2.266 | 2.293 |
| 24006 ARCUGNANO | 7.208 | 7.274 | 7.530 | 7.581 | 7.735 | 7.704 | 7.803 | 7.833 | 7.881 | 7.886 | 7.808 |
| 24007 ARSIERO | 3.373 | 3.414 | 3.445 | 3.423 | 3.412 | 3.422 | 3.364 | 3.333 | 3.306 | 3.293 | 3.252 |
| 24008 ARZIGNANO | 23.635 | 24.199 | 24.588 | 25.000 | 25.183 | 25.188 | 25.440 | 25.461 | 25.601 | 25.545 | 25.863 |
| 24009 ASIAGO | 6.546 | 6.579 | 6.577 | 6.525 | 6.501 | 6.518 | 6.474 | 6.429 | 6.407 | 6.397 | 6.439 |
| 24010 ASIGLIANO VENETO | 897 | 899 | 929 | 937 | 937 | 921 | 919 | 885 | 884 | 878 | 894 |
| 24011 BARBARANO VICENTINO | 4.097 | 4.179 | 4.242 | 4.276 | 4.278 | 4.388 | 4.435 | 4.496 | 4.562 | 4.584 | 4.607 |
| 24012 BASSANO DEL GRAPPA | 40.908 | 41.052 | 41.583 | 42.001 | 41.930 | 42.157 | 42.651 | 42.572 | 43.001 | 42.871 | 43.127 |
| 24013 BOLZANO VICENTINO | 5.629 | 5.787 | 5.960 | 6.083 | 6.206 | 6.276 | 6.414 | 6.458 | 6.483 | 6.527 | 6.555 |
| 24014 BREGANZE | 8.016 | 8.210 | 8.326 | 8.383 | 8.515 | 8.612 | 8.722 | 8.747 | 8.705 | 8.713 | 8.725 |
| 24015 BRENDOLA | 6.235 | 6.317 | 6.444 | 6.448 | 6.473 | 6.591 | 6.617 | 6.611 | 6.683 | 6.738 | 6.752 |
| 24016 BRESSANVIDO | 2.824 | 2.861 | 2.934 | 2.983 | 2.977 | 3.036 | 3.072 | 3.114 | 3.100 | 3.104 | 3.147 |
| 24017 BROGLIANO | 3.022 | 3.126 | 3.234 | 3.382 | 3.488 | 3.552 | 3.662 | 3.805 | 3.841 | 3.910 | 3.944 |
| 24018 CALDOGNO | 10.351 | 10.491 | 10.602 | 10.692 | 10.782 | 10.884 | 11.062 | 11.200 | 11.182 | 11.233 | 11.189 |
| 24019 CALTRANO | 2.608 | 2.632 | 2.656 | 2.639 | 2.684 | 2.662 | 2.675 | 2.651 | 2.620 | 2.623 | 2.609 |
| 24020 CALVENE | 1.291 | 1.308 | 1.320 | 1.334 | 1.333 | 1.332 | 1.329 | 1.334 | 1.336 | 1.324 | 1.320 |
| 24021 CAMISANO VICENTINO | 8.634 | 8.907 | 9.167 | 9.417 | 9.446 | 9.916 | 10.279 | 10.379 | 10.449 | 10.621 | 10.815 |
| 24022 CAMPIGLIA DEI BERICI | 1.742 | 1.752 | 1.744 | 1.759 | 1.743 | 1.766 | 1.762 | 1.788 | 1.781 | 1.795 | 1.766 |
| 24023 CAMPOLONGO SUL BRENTA | 842 | 852 | 849 | 855 | 848 | 840 | 837 | 833 | 829 | 835 | 847 |
| 24024 CARRE' | 3.417 | 3.449 | 3.442 | 3.530 | 3.542 | 3.586 | 3.621 | 3.671 | 3.654 | 3.625 | 3.681 |
| 24025 CARTIGLIANO | 3.547 | 3.560 | 3.561 | 3.584 | 3.629 | 3.662 | 3.775 | 3.830 | 3.787 | 3.801 | 3.806 |
| 24026 CASSOLA | 12.736 | 12.962 | 13.233 | 13.321 | 13.460 | 13.561 | 13.747 | 13.887 | 14.059 | 14.098 | 14.210 |
| 24027 CASTEGNERO | 2.570 | 2.632 | 2.672 | 2.705 | 2.717 | 2.698 | 2.740 | 2.768 | 2.816 | 2.875 | 2.935 |
| 24028 CASTELGOMBERTO | 5.614 | 5.752 | 5.848 | 5.976 | 6.065 | 6.145 | 6.173 | 6.170 | 6.131 | 6.111 | 6.132 |
| 24029 CHIAMPO | 12.336 | 12.382 | 12.493 | 12.471 | 12.505 | 12.493 | 12.658 | 12.738 | 12.749 | 12.865 | 12.918 |
| 24030 CHIUPPANO | 2.595 | 2.623 | 2.630 | 2.617 | 2.630 | 2.627 | 2.630 | 2.626 | 2.627 | 2.621 | 2.608 |
| 24031 CISMON DEL GRAPPA | 1.029 | 1.054 | 1.053 | 1.043 | 1.033 | 1.039 | 1.038 | 1.011 | 977 | 958 | 953 |
| 24032 COGOLLO DEL CENGIO | 3.420 | 3.438 | 3.465 | 3.446 | 3.441 | 3.456 | 3.461 | 3.412 | 3.389 | 3.384 | 3.397 |
| 24033 CONCO | 2.229 | 2.238 | 2.253 | 2.247 | 2.233 | 2.233 | 2.219 | 2.227 | 2.190 | 2.206 | 2.236 |
| 24034 CORNEDO VICENTINO | 10.793 | 10.993 | 11.363 | 11.522 | 11.657 | 11.787 | 11.905 | 11.898 | 11.960 | 11.939 | 12.007 |
| 24035 COSTABISSARA | 5.768 | 5.842 | 6.039 | 6.193 | 6.279 | 6.625 | 6.799 | 6.864 | 7.022 | 7.162 | 7.291 |
| 24036 CREAZZO | 10.646 | 10.772 | 10.830 | 10.823 | 10.823 | 10.988 | 10.983 | 11.027 | 11.077 | 11.015 | 11.068 |
| 24037 CRESPADORO | 1.515 | 1.537 | 1.564 | 1.520 | 1.512 | 1.474 | 1.479 | 1.488 | 1.474 | 1.453 | 1.417 |
| 24038 DUEVILLE | 13.185 | 13.367 | 13.564 | 13.538 | 13.608 | 13.787 | 13.862 | 13.907 | 13.877 | 13.889 | 13.955 |
| 24039 ENEGO | 2.014 | 1.977 | 1.954 | 1.927 | 1.897 | 1.891 | 1.919 | 1.879 | 1.852 | 1.811 | 1.773 |
| 24040 FARA VICENTINO | 3.849 | 3.876 | 3.904 | 3.890 | 3.942 | 3.949 | 3.970 | 3.933 | 3.959 | 3.918 | 3.955 |

| COMUNI | 01/01/2003 | 01/01/2004 | 01/01/2005 | 01/01/2006 | 01/01/2007 | 01/01/2008 | 01/01/2009 | 01/01/2010 | 01/01/2011 | 01/01/2012 | 01/01/2013 |
|-------------------------------|------------|------------|------------|------------|------------|------------|------------|------------|------------|------------|------------|
| 24041 FOZA | 721 | 722 | 720 | 722 | 723 | 748 | 745 | 730 | 719 | 718 | 723 |
| 24042 GALLIO | 2.346 | 2.348 | 2.366 | 2.365 | 2.383 | 2.420 | 2.423 | 2.439 | 2.432 | 2.400 | 2.374 |
| 24043 GAMBELLARA | 3.190 | 3.247 | 3.266 | 3.249 | 3.246 | 3.272 | 3.296 | 3.321 | 3.312 | 3.331 | 3.395 |
| 24044 GAMBUGLIANO | 780 | 783 | 805 | 793 | 825 | 828 | 832 | 835 | 833 | 850 | 843 |
| 24045 GRANCONA | 1.736 | 1.731 | 1.767 | 1.794 | 1.881 | 1.882 | 1.878 | 1.873 | 1.883 | 1.894 | 1.887 |
| 24046 GRISIGNANO DI ZOCCO | 4.303 | 4.306 | 4.313 | 4.325 | 4.300 | 4.352 | 4.314 | 4.271 | 4.291 | 4.275 | 4.353 |
| 24047 GRUMOLO DELLE ABBADESSE | 3.388 | 3.475 | 3.550 | 3.621 | 3.643 | 3.708 | 3.725 | 3.728 | 3.731 | 3.748 | 3.770 |
| 24048 ISOLA VICENTINA | 8.106 | 8.337 | 8.431 | 8.625 | 8.783 | 8.918 | 9.125 | 9.280 | 9.499 | 9.637 | 9.871 |
| 24049 LAGHI | 126 | 128 | 125 | 130 | 134 | 131 | 128 | 126 | 125 | 123 | 122 |
| 24050 LASTEBASSE | 240 | 242 | 239 | 241 | 241 | 228 | 225 | 235 | 230 | 228 | 228 |
| 24051 LONGARE | 5.432 | 5.496 | 5.532 | 5.512 | 5.518 | 5.575 | 5.591 | 5.628 | 5.621 | 5.657 | 5.624 |
| 24052 LONIGO | 14.231 | 14.490 | 14.794 | 14.961 | 15.027 | 15.415 | 15.448 | 15.508 | 15.660 | 15.601 | 15.865 |
| 24053 LUGO DI VICENZA | 3.707 | 3.740 | 3.779 | 3.763 | 3.747 | 3.788 | 3.776 | 3.737 | 3.732 | 3.725 | 3.739 |
| 24054 LUSIANA | 2.897 | 2.893 | 2.921 | 2.913 | 2.880 | 2.816 | 2.804 | 2.804 | 2.775 | 2.736 | 2.736 |
| 24055 MALO | 12.556 | 12.954 | 13.223 | 13.535 | 13.845 | 14.178 | 14.436 | 14.502 | 14.547 | 14.715 | 14.814 |
| 24056 MARANO VICENTINO | 9.035 | 9.126 | 9.210 | 9.313 | 9.423 | 9.498 | 9.537 | 9.655 | 9.699 | 9.667 | 9.726 |
| 24057 MAROSTICA | 12.970 | 13.138 | 13.234 | 13.388 | 13.432 | 13.583 | 13.640 | 13.736 | 13.768 | 13.781 | 13.894 |
| 24058 MASON VICENTINO | 3.181 | 3.277 | 3.362 | 3.355 | 3.401 | 3.426 | 3.459 | 3.476 | 3.521 | 3.508 | 3.541 |
| 24059 MOLVENA | 2.460 | 2.474 | 2.563 | 2.598 | 2.638 | 2.677 | 2.685 | 2.639 | 2.628 | 2.590 | 2.575 |
| 24060 MONTEBELLO VICENTINO | 5.789 | 5.914 | 6.040 | 6.144 | 6.230 | 6.320 | 6.467 | 6.547 | 6.494 | 6.548 | 6.541 |
| 24061 MONTECCHIO MAGGIORE | 21.467 | 21.963 | 22.439 | 22.764 | 22.796 | 23.132 | 23.598 | 23.627 | 23.397 | 23.306 | 23.476 |
| 24062 MONTECCHIO PRECALCINO | 4.684 | 4.744 | 4.822 | 4.817 | 4.837 | 4.908 | 4.973 | 5.066 | 4.975 | 4.970 | 4.996 |
| 24063 MONTE DI MALO | 2.781 | 2.840 | 2.897 | 2.896 | 2.896 | 2.922 | 2.905 | 2.864 | 2.882 | 2.889 | 2.909 |
| 24064 MONTEGALDA | 3.120 | 3.207 | 3.214 | 3.212 | 3.239 | 3.352 | 3.393 | 3.364 | 3.296 | 3.363 | 3.374 |
| 24065 MONTEGALDELLA | 1.735 | 1.782 | 1.785 | 1.802 | 1.825 | 1.811 | 1.830 | 1.801 | 1.801 | 1.780 | 1.798 |
| 24066 MONTEVIALE | 2.037 | 2.065 | 2.095 | 2.157 | 2.210 | 2.266 | 2.411 | 2.522 | 2.580 | 2.602 | 2.707 |
| 24067 MONTICELLO CONTE OTTO | 8.797 | 9.257 | 9.246 | 9.202 | 9.196 | 9.343 | 9.257 | 9.247 | 9.213 | 9.145 | 9.171 |
| 24068 MONTORSO VICENTINO | 2.930 | 2.952 | 2.961 | 3.031 | 3.124 | 3.134 | 3.204 | 3.176 | 3.174 | 3.190 | 3.201 |
| 24069 MOSSANO | 1.672 | 1.697 | 1.725 | 1.780 | 1.798 | 1.788 | 1.809 | 1.802 | 1.774 | 1.763 | 1.787 |
| 24070 MUSSOLENTE | 6.830 | 7.039 | 7.200 | 7.340 | 7.463 | 7.590 | 7.651 | 7.656 | 7.656 | 7.644 | 7.659 |
| 24071 NANTO | 2.368 | 2.425 | 2.527 | 2.502 | 2.581 | 2.695 | 2.715 | 3.076 | 3.065 | 3.092 | 3.118 |
| 24072 NOGAROLE VICENTINO | 1.003 | 1.014 | 1.042 | 1.043 | 1.075 | 1.099 | 1.122 | 1.108 | 1.141 | 1.141 | 1.150 |
| 24073 NOVE | 4.926 | 4.902 | 4.963 | 4.959 | 4.954 | 4.940 | 4.965 | 5.028 | 5.059 | 5.074 | 5.082 |
| 24074 NOVENTA VICENTINA | 8.331 | 8.542 | 8.606 | 8.624 | 8.691 | 8.751 | 8.833 | 8.729 | 8.810 | 8.812 | 8.875 |
| 24075 ORGIANO | 3.124 | 3.154 | 3.195 | 3.203 | 3.158 | 3.175 | 3.217 | 3.189 | 3.157 | 3.158 | 3.153 |
| 24076 PEDEMONTE | 803 | 800 | 786 | 789 | 773 | 775 | 769 | 769 | 760 | 767 | 763 |
| 24077 PIANEZZE | 1.849 | 1.864 | 1.918 | 1.932 | 1.954 | 2.034 | 2.063 | 2.048 | 2.055 | 2.065 | 2.086 |
| 24078 PIOVENE ROCCHETTE | 7.856 | 7.947 | 8.013 | 8.064 | 8.088 | 8.090 | 8.237 | 8.228 | 8.244 | 8.281 | 8.350 |
| 24079 POIANA MAGGIORE | 4.276 | 4.302 | 4.320 | 4.389 | 4.394 | 4.439 | 4.501 | 4.506 | 4.500 | 4.452 | 4.472 |
| 24080 POSINA | 712 | 693 | 685 | 653 | 649 | 652 | 634 | 584 | 581 | 576 | 572 |
| 24081 POVE DEL GRAPPA | 2.906 | 2.970 | 3.003 | 3.005 | 3.009 | 3.046 | 3.083 | 3.068 | 3.100 | 3.089 | 3.098 |
| 24082 POZZOLEONE | 2.612 | 2.653 | 2.662 | 2.644 | 2.667 | 2.722 | 2.792 | 2.796 | 2.798 | 2.789 | 2.805 |

| COMUNI | 01/01/2003 | 01/01/2004 | 01/01/2005 | 01/01/2006 | 01/01/2007 | 01/01/2008 | 01/01/2009 | 01/01/2010 | 01/01/2011 | 01/01/2012 | 01/01/2013 |
|---------------------------|----------------|----------------|----------------|----------------|----------------|----------------|----------------|----------------|----------------|----------------|----------------|
| 24083 QUINTO VICENTINO | 4.769 | 4.901 | 5.006 | 5.218 | 5.360 | 5.507 | 5.581 | 5.634 | 5.667 | 5.689 | 5.766 |
| 24084 RECOARO TERME | 7.202 | 7.189 | 7.152 | 7.026 | 6.949 | 6.974 | 6.920 | 6.847 | 6.834 | 6.734 | 6.645 |
| 24085 ROANA | 3.827 | 3.945 | 3.986 | 4.030 | 4.057 | 4.125 | 4.174 | 4.236 | 4.265 | 4.310 | 4.320 |
| 24086 ROMANO D'EZZ. | 14.094 | 14.228 | 14.323 | 14.265 | 14.365 | 14.406 | 14.580 | 14.622 | 14.496 | 14.499 | 14.467 |
| 24087 ROSA' | 12.701 | 13.018 | 13.195 | 13.310 | 13.364 | 13.595 | 13.870 | 13.880 | 14.005 | 14.091 | 14.328 |
| 24088 ROSSANO VENETO | 6.706 | 6.780 | 6.983 | 7.155 | 7.351 | 7.611 | 7.802 | 7.848 | 7.893 | 7.916 | 8.008 |
| 24089 ROTZO | 564 | 579 | 580 | 584 | 597 | 598 | 599 | 623 | 632 | 640 | 653 |
| 24090 SALCEDO | 1.019 | 1.043 | 1.039 | 1.051 | 1.043 | 1.052 | 1.048 | 1.037 | 1.033 | 1.037 | 1.039 |
| 24091 SANDRIGO | 7.933 | 8.011 | 8.072 | 8.152 | 8.192 | 8.311 | 8.394 | 8.416 | 8.417 | 8.388 | 8.336 |
| 24092 SAN GERMANO BER. | 1.111 | 1.136 | 1.155 | 1.157 | 1.156 | 1.145 | 1.145 | 1.160 | 1.153 | 1.159 | 1.170 |
| 24093 SAN NAZARIO | 1.807 | 1.801 | 1.804 | 1.795 | 1.760 | 1.769 | 1.817 | 1.792 | 1.760 | 1.744 | 1.742 |
| 24094 SAN PIETRO M. | 1.488 | 1.533 | 1.580 | 1.584 | 1.586 | 1.583 | 1.601 | 1.604 | 1.588 | 1.616 | 1.637 |
| 24095 SANTORSO | 5.319 | 5.454 | 5.492 | 5.522 | 5.612 | 5.657 | 5.660 | 5.731 | 5.740 | 5.744 | 5.712 |
| 24096 SAN VITO DI LEGUZ. | 3.463 | 3.571 | 3.667 | 3.645 | 3.631 | 3.673 | 3.646 | 3.572 | 3.556 | 3.566 | 3.576 |
| 24097 SARCEDO | 5.160 | 5.218 | 5.303 | 5.333 | 5.358 | 5.358 | 5.308 | 5.300 | 5.275 | 5.312 | 5.313 |
| 24098 SAREGO | 5.618 | 5.726 | 5.830 | 5.879 | 6.038 | 6.135 | 6.351 | 6.509 | 6.540 | 6.646 | 6.785 |
| 24099 SCHIAVON | 2.350 | 2.407 | 2.455 | 2.509 | 2.542 | 2.589 | 2.614 | 2.597 | 2.582 | 2.605 | 2.622 |
| 24100 SCHIO | 37.783 | 38.212 | 38.530 | 38.474 | 38.434 | 38.668 | 39.078 | 39.226 | 39.086 | 39.129 | 39.223 |
| 24101 SOLAGNA | 1.745 | 1.803 | 1.840 | 1.889 | 1.900 | 1.911 | 1.927 | 1.923 | 1.884 | 1.890 | 1.883 |
| 24102 SOSSANO | 4.222 | 4.249 | 4.266 | 4.282 | 4.343 | 4.360 | 4.393 | 4.387 | 4.414 | 4.393 | 4.425 |
| 24103 SOVIZZO | 5.725 | 5.825 | 5.946 | 6.032 | 6.306 | 6.525 | 6.662 | 6.821 | 6.930 | 7.082 | 7.251 |
| 24104 TEZZE SUL BRENTA | 10.597 | 10.892 | 11.272 | 11.547 | 11.845 | 12.183 | 12.399 | 12.599 | 12.537 | 12.604 | 12.767 |
| 24105 THIENE | 20.854 | 21.148 | 21.447 | 21.543 | 21.855 | 22.231 | 22.822 | 22.964 | 23.076 | 23.241 | 23.377 |
| 24106 TONEZZA DEL CIMONE | 616 | 612 | 597 | 622 | 597 | 594 | 582 | 570 | 571 | 573 | 525 |
| 24107 TORREBELVICINO | 5.558 | 5.696 | 5.797 | 5.857 | 5.899 | 5.994 | 5.998 | 6.039 | 6.033 | 6.034 | 6.056 |
| 24108 TORRI DI QUARTESOLO | 11.176 | 11.249 | 11.313 | 11.403 | 11.394 | 11.488 | 11.672 | 11.692 | 11.766 | 11.705 | 11.815 |
| 24110 TRISSINO | 7.927 | 8.051 | 8.133 | 8.199 | 8.236 | 8.293 | 8.461 | 8.444 | 8.560 | 8.635 | 8.701 |
| 24111 VALDAGNO | 27.038 | 27.212 | 27.371 | 27.245 | 26.970 | 26.845 | 26.720 | 26.551 | 26.561 | 26.557 | 26.653 |
| 24112 VALDASTICO | 1.483 | 1.476 | 1.469 | 1.454 | 1.415 | 1.429 | 1.428 | 1.404 | 1.414 | 1.382 | 1.358 |
| 24113 VALLI DEL PASUBIO | 3.588 | 3.546 | 3.566 | 3.584 | 3.551 | 3.495 | 3.465 | 3.393 | 3.372 | 3.321 | 3.327 |
| 24114 VALSTAGNA | 1.978 | 1.980 | 1.993 | 1.960 | 1.919 | 1.912 | 1.858 | 1.864 | 1.867 | 1.846 | 1.824 |
| 24115 VELO D'ASTICO | 2.341 | 2.331 | 2.393 | 2.381 | 2.377 | 2.392 | 2.399 | 2.419 | 2.422 | 2.394 | 2.422 |
| 24116 VICENZA | 108.138 | 109.442 | 111.765 | 112.451 | 112.182 | 111.518 | 112.100 | 112.283 | 112.288 | 111.222 | 113.639 |
| 24117 VILLAGA | 1.864 | 1.935 | 1.974 | 1.991 | 1.994 | 1.981 | 2.003 | 1.996 | 1.966 | 1.962 | 1.951 |
| 24118 VILLAVERLA | 5.488 | 5.657 | 5.759 | 5.870 | 5.936 | 5.999 | 6.079 | 6.165 | 6.163 | 6.158 | 6.142 |
| 24119 ZANE' | 6.225 | 6.259 | 6.330 | 6.473 | 6.513 | 6.487 | 6.615 | 6.607 | 6.611 | 6.624 | 6.637 |
| 24120 ZERMEGHEDO | 1.273 | 1.342 | 1.367 | 1.365 | 1.355 | 1.371 | 1.382 | 1.379 | 1.363 | 1.367 | 1.403 |
| 24121 ZOVENCEDO | 858 | 862 | 848 | 851 | 850 | 842 | 838 | 810 | 799 | 806 | 791 |
| 24122 ZUGLIANO | 6.207 | 6.269 | 6.313 | 6.342 | 6.593 | 6.698 | 6.760 | 6.757 | 6.692 | 6.697 | 6.652 |
| TOTALE | 803.650 | 815.650 | 827.956 | 834.396 | 838.923 | 846.167 | 854.733 | 857.227 | 858.585 | 858.732 | 865.421 |

Fonte: ISTAT. Elaborazioni Ufficio Statistica Provincia di Vicenza.

Anagrafe degli italiani residenti all'estero (persone e famiglie). Anni 1999-2012.

| | 09/04/99 | 18/07/00 | 21/03/01 | 05/03/02 | 31/12/03 | 10/07/04 | 31/12/05 | 31/12/06 | 31/12/07 | 21/05/08 | 20/05/09 | 05/03/10 | 31/12/11 | 31/12/12 |
|-------------------|---------------|---------------|---------------|---------------|---------------|---------------|---------------|---------------|---------------|---------------|---------------|---------------|---------------|---------------|
| <i>Persone</i> | | | | | | | | | | | | | | |
| Provincia Vicenza | 37.166 | 38.692 | 38.607 | 38.469 | 45.886 | 46.258 | 47.166 | 46.624 | 48.793 | 49.571 | 52.127 | 54.363 | 59.115 | 62.146 |
| Veneto | 190.302 | 197.772 | 196.934 | 204.452 | 231.433 | 234.615 | 246.528 | 246.324 | 256.291 | 262.000 | 275.135 | 285.050 | 306.050 | 320.245 |
| Italia | 2.648.158 | 2.751.769 | 2.755.091 | 2.842.865 | 3.279.147 | 3.421.224 | 3.520.809 | 3.547.808 | 3.649.377 | 3.778.744 | 3.931.881 | 4.024.478 | 4.208.977 | 4.341.156 |
| <i>Famiglie</i> | | | | | | | | | | | | | | |
| Provincia Vicenza | 20.773 | 21.709 | 21.689 | 21.704 | 25.662 | 26.215 | 26.722 | 26.304 | 27.518 | 27.929 | 29.320 | 30.438 | nd | nd |
| Veneto | 102.880 | 108.048 | 107.650 | 112.363 | 128.512 | 130.503 | 139.554 | 138.947 | 144.680 | 147.743 | 155.012 | 160.308 | nd | nd |
| Italia | 1.306.389 | 1.374.905 | 1.377.232 | 1.432.893 | 1.748.925 | 1.841.971 | 1.954.029 | 1.973.852 | 2.038.280 | 2.114.149 | 2.202.006 | 2.255.545 | nd | nd |

Vicentini residenti all'estero.
Anni 1999-2012

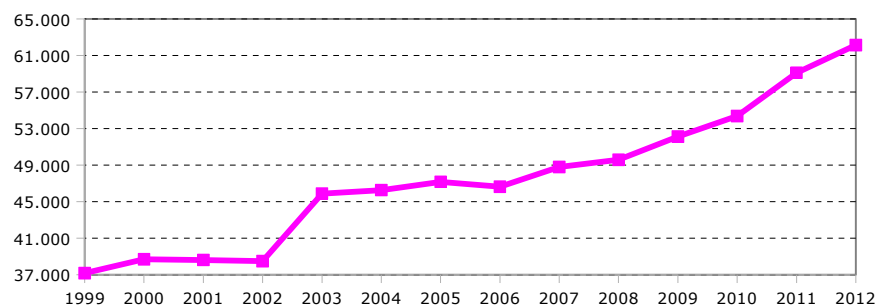

Veneti residenti all'estero.
Anni 1999-2012

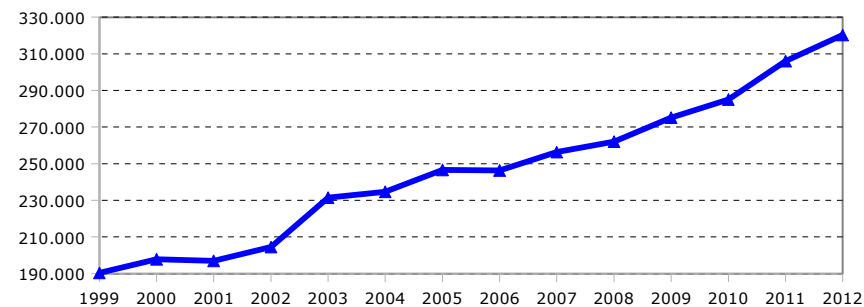

Fonte: Ministero dell'Interno. Elaborazioni Ufficio Statistica Provincia di Vicenza