

Popolazione residente nella provincia di Vicenza per classi d'età al 1 gennaio. Anni 1998-2011 (pre-censuaria).

Anni	popolazione residente per classi d'età				TOTALE
	<15 anni	15-39 anni	40-64 anni	>64 anni	
1998	112.059	293.076	245.971	123.958	775.064
1999	113.606	292.355	248.717	125.849	780.527
2000	115.039	292.607	252.173	127.536	787.355
2001	116.903	291.770	255.784	130.386	794.843
2002	118.260	285.368	257.948	133.547	795.123
2003	121.287	284.989	263.760	137.059	807.095
2004	123.240	285.859	269.494	140.704	819.297
2005	125.564	286.245	275.173	144.374	831.356
2006	127.656	282.431	280.332	148.318	838.737
2007	129.215	277.309	285.823	151.764	844.111
2008	130.261	274.948	292.135	154.898	852.242
2009	131.859	273.354	298.262	158.293	861.768
2010	132.728	268.381	304.201	161.088	866.398
2011	133.105	263.846	310.999	162.790	870.740

Fonte: ISTAT. Elaborazioni Ufficio Statistica Provincia di Vicenza.

Popolazione residente per classi d'età nella provincia di Vicenza

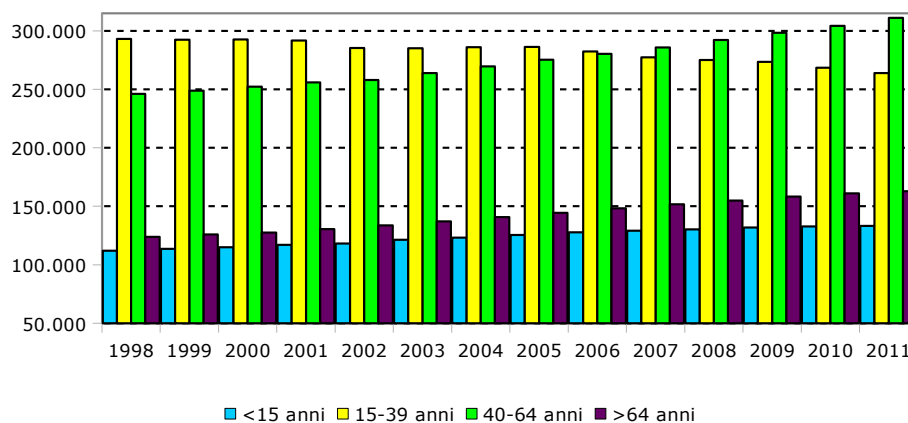

Indici demografici relativi alla popolazione residente nella provincia di Vicenza

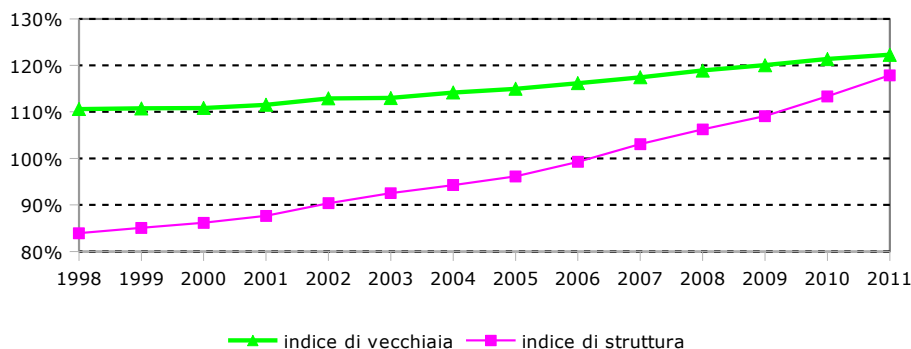

Fonte: ISTAT - Elaborazioni Ufficio Statistica Provincia di Vicenza.

Popolazione residente nella provincia di Vicenza per classi d'età al 1 gennaio. Anno 2012 (post-censuaria).

Anni	popolazione residente per classi d'età				TOTALE
	<15 anni	15-39 anni	40-64 anni	>64 anni	
09/10/11	131.162	253.360	308.311	166.372	859.205
01/01/12	131.017	253.840	307.712	166.163	858.732

Fonte: ISTAT. Elaborazioni Ufficio Statistica Provincia di Vicenza.

Popolazione residente per classi d'età nella provincia di Vicenza

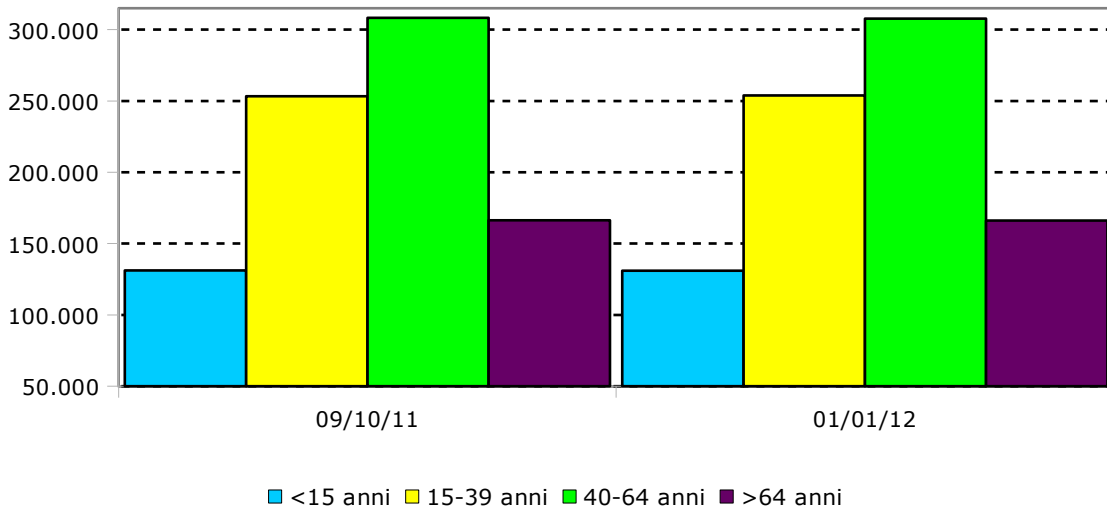

Fonte: ISTAT - Elaborazioni Ufficio Statistica Provincia di Vicenza.

Popolazione residente nella provincia di Vicenza al 1 Gennaio 2012 per sesso, singolo anno di età e stato civile (post-censuaria).

Eta'	MASCHI					FEMMINE					TOTALE
	Cellibi	Coniugati	Divorziati	Vedovi	Totale	Nubili	Coniugate	Divorziate	Vedove	Totale	
0	4.097	0	0	0	4.097	3.994	0	0	0	3.994	8.091
1	4.361	0	0	0	4.361	4.148	0	0	0	4.148	8.509
2	4.432	0	0	0	4.432	4.288	0	0	0	4.288	8.720
3	4.559	0	0	0	4.559	4.317	0	0	0	4.317	8.876
4	4.503	0	0	0	4.503	4.339	0	0	0	4.339	8.842
5	4.565	0	0	0	4.565	4.281	0	0	0	4.281	8.846
6	4.566	0	0	0	4.566	4.385	0	0	0	4.385	8.951
7	4.603	0	0	0	4.603	4.465	0	0	0	4.465	9.068
8	4.393	0	0	0	4.393	4.285	0	0	0	4.285	8.678
9	4.419	0	0	0	4.419	4.359	0	0	0	4.359	8.778
10	4.498	0	0	0	4.498	4.195	0	0	0	4.195	8.693
11	4.552	0	0	0	4.552	4.276	0	0	0	4.276	8.828
12	4.316	0	0	0	4.316	4.330	0	0	0	4.330	8.646
13	4.496	0	0	0	4.496	4.171	0	0	0	4.171	8.667
14	4.570	0	0	0	4.570	4.254	0	0	0	4.254	8.824
15	4.409	0	0	0	4.409	4.132	0	0	0	4.132	8.541
16	4.320	0	0	0	4.320	3.986	1	0	0	3.987	8.307
17	4.319	0	0	0	4.319	4.013	3	0	0	4.016	8.335
18	4.367	0	0	0	4.367	4.225	7	0	0	4.232	8.599
19	4.623	0	0	0	4.623	4.136	51	0	0	4.187	8.810
20	4.288	5	0	0	4.293	4.060	129	2	0	4.191	8.484
21	4.489	22	0	0	4.511	3.934	202	0	1	4.137	8.648
22	4.483	51	0	0	4.534	3.893	357	2	0	4.252	8.786
23	4.266	89	1	0	4.356	3.908	494	1	0	4.403	8.759
24	4.084	167	1	0	4.252	3.455	643	3	0	4.101	8.353
25	4.112	254	3	0	4.369	3.346	942	4	0	4.292	8.661
26	4.093	368	2	0	4.463	3.264	1.223	9	1	4.497	8.960
27	4.003	560	1	0	4.564	3.059	1.530	13	2	4.604	9.168
28	3.797	771	6	0	4.574	2.726	1.846	13	3	4.588	9.162
29	3.753	1.011	7	1	4.772	2.708	2.138	37	4	4.887	9.659
30	3.594	1.330	9	0	4.933	2.453	2.533	39	9	5.034	9.967
31	3.635	1.589	18	1	5.243	2.204	2.837	51	7	5.099	10.342
32	3.277	2.059	30	2	5.368	2.110	3.088	77	5	5.280	10.648
33	3.393	2.440	29	1	5.863	2.197	3.458	96	12	5.763	11.626
34	3.360	2.737	54	0	6.151	2.074	3.755	115	19	5.963	12.114
35	3.120	3.058	69	0	6.247	1.870	4.121	165	17	6.173	12.420
36	3.198	3.402	73	2	6.675	1.835	4.385	193	19	6.432	13.107
37	3.218	3.963	95	4	7.280	1.805	4.743	231	25	6.804	14.084
38	2.948	4.097	132	7	7.184	1.652	4.888	255	38	6.833	14.017
39	2.734	4.487	174	11	7.406	1.586	4.993	248	50	6.877	14.283
40	2.575	4.639	212	11	7.437	1.531	5.218	279	48	7.076	14.513
41	2.395	4.981	211	10	7.597	1.356	5.267	296	47	6.966	14.563
42	2.281	5.152	271	18	7.722	1.382	5.529	326	58	7.295	15.017
43	2.110	5.242	249	9	7.610	1.361	5.493	354	77	7.285	14.895
44	1.984	5.505	280	26	7.795	1.176	5.512	415	70	7.173	14.968
45	1.844	5.640	299	26	7.809	1.096	5.694	399	91	7.280	15.089
46	1.708	5.753	331	23	7.815	1.035	5.729	428	112	7.304	15.119
47	1.565	5.723	368	28	7.684	1.032	5.736	433	121	7.322	15.006
48	1.324	5.346	328	28	7.026	899	5.477	400	145	6.921	13.947
49	1.213	5.241	368	41	6.863	857	5.097	416	174	6.544	13.407
50	1.114	5.160	327	41	6.642	775	4.986	390	173	6.324	12.966
51	981	4.962	310	39	6.292	748	4.876	364	188	6.176	12.468
52	944	4.881	296	56	6.177	677	4.666	356	221	5.920	12.097
53	835	4.508	283	46	5.672	601	4.396	323	230	5.550	11.222
54	774	4.455	263	59	5.551	596	4.302	317	230	5.445	10.996
55	717	4.260	241	70	5.288	543	4.276	291	239	5.349	10.637
56	680	4.252	224	66	5.222	468	4.163	264	305	5.200	10.422
57	668	4.227	190	89	5.174	438	4.050	259	332	5.079	10.253
58	546	4.023	222	68	4.859	429	4.011	224	366	5.030	9.889
59	547	4.126	192	89	4.954	406	3.925	233	384	4.948	9.902
60	566	4.102	185	82	4.935	389	3.863	189	439	4.880	9.815

Eta'	MASCHI					FEMMINE					TOTALE
	Celibi	Coniugati	Divorziati	Vedovi	Totale	Nubili	Coniugate	Divorziate	Vedove	Totale	
61	530	4.206	199	113	5.048	407	4.083	197	529	5.216	10.264
62	466	4.172	191	143	4.972	382	4.030	170	561	5.143	10.115
63	507	4.188	169	139	5.003	420	4.033	184	666	5.303	10.306
64	467	3.967	151	149	4.734	384	3.835	168	715	5.102	9.836
65	475	4.487	150	170	5.282	379	4.204	179	897	5.659	10.941
66	332	3.050	96	142	3.620	242	2.908	122	701	3.973	7.593
67	370	3.510	97	158	4.135	306	3.156	117	915	4.494	8.629
68	373	3.610	99	171	4.253	300	3.355	129	1.037	4.821	9.074
69	360	3.399	93	225	4.077	346	3.054	115	1.042	4.557	8.634
70	381	3.340	91	230	4.042	319	2.995	85	1.167	4.566	8.608
71	359	3.513	92	267	4.231	327	2.994	85	1.436	4.842	9.073
72	370	3.437	61	278	4.146	303	2.715	92	1.452	4.562	8.708
73	324	3.233	55	283	3.895	346	2.472	69	1.638	4.525	8.420
74	273	2.802	35	266	3.376	306	2.137	69	1.612	4.124	7.500
75	229	2.437	33	265	2.964	330	1.919	46	1.640	3.935	6.899
76	246	2.426	36	309	3.017	311	1.724	49	1.739	3.823	6.840
77	241	2.282	34	287	2.844	333	1.572	35	1.854	3.794	6.638
78	203	1.898	28	332	2.461	293	1.296	36	1.769	3.394	5.855
79	200	1.852	23	274	2.349	331	1.208	37	1.885	3.461	5.810
80	165	1.731	19	293	2.208	306	955	22	1.991	3.274	5.482
81	164	1.552	19	321	2.056	337	812	26	2.122	3.297	5.353
82	145	1.320	15	299	1.779	287	679	21	1.944	2.931	4.710
83	128	1.162	12	293	1.595	307	625	16	2.021	2.969	4.564
84	93	1.035	9	293	1.430	330	516	18	1.910	2.774	4.204
85	90	860	9	287	1.246	317	367	15	1.869	2.568	3.814
86	90	692	6	259	1.047	328	306	15	1.825	2.474	3.521
87	60	538	4	243	845	285	227	11	1.616	2.139	2.984
88	51	457	3	236	747	266	168	19	1.518	1.971	2.718
89	46	368	3	194	611	231	128	4	1.329	1.692	2.303
90	26	253	2	171	452	207	81	7	1.213	1.508	1.960
91	35	209	1	117	362	190	47	4	1.048	1.289	1.651
92	12	102	1	89	204	95	16	2	568	681	885
93	7	58	0	51	116	64	18	5	409	496	612
94	6	36	1	51	94	57	7	2	302	368	462
95	6	34	1	24	65	54	4	2	256	316	381
96	1	23	0	38	62	58	12	1	291	362	424
97	2	21	0	29	52	47	6	1	231	285	337
98	1	5	0	17	23	23	5	1	155	184	207
99	0	3	0	17	20	26	1	1	105	133	153
100 e più	3	5	0	19	27	26	5	0	158	189	216
TOTALE	198.021	206.911	8.192	8.496	421.620	166.719	209.308	10.687	50.398	437.112	858.732

Fonte: ISTAT. Elaborazioni Ufficio Statistica Provincia di Vicenza.

**Popolazione residente nella provincia di Vicenza
al 1 Gennaio 2012 per singolo anno di età (post-censuaria)**

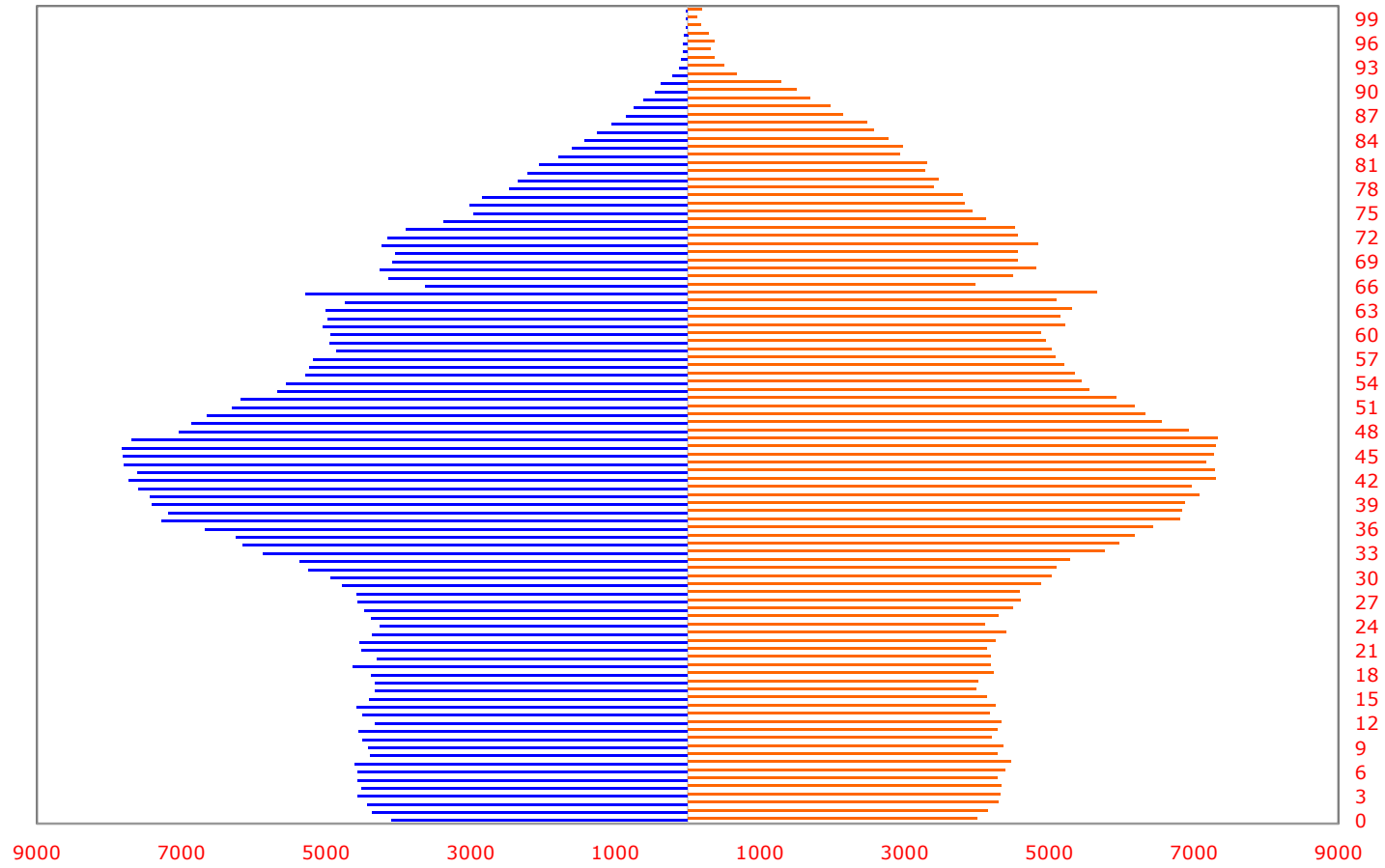

■ Maschi ■ Femmine

Fonte: ISTAT. Elaborazioni Ufficio Statistica Provincia di Vicenza.

**Schema del bilancio demografico provinciale.
Periodo 09/10/2011 – 31/12/2011 (post-censuaria)**

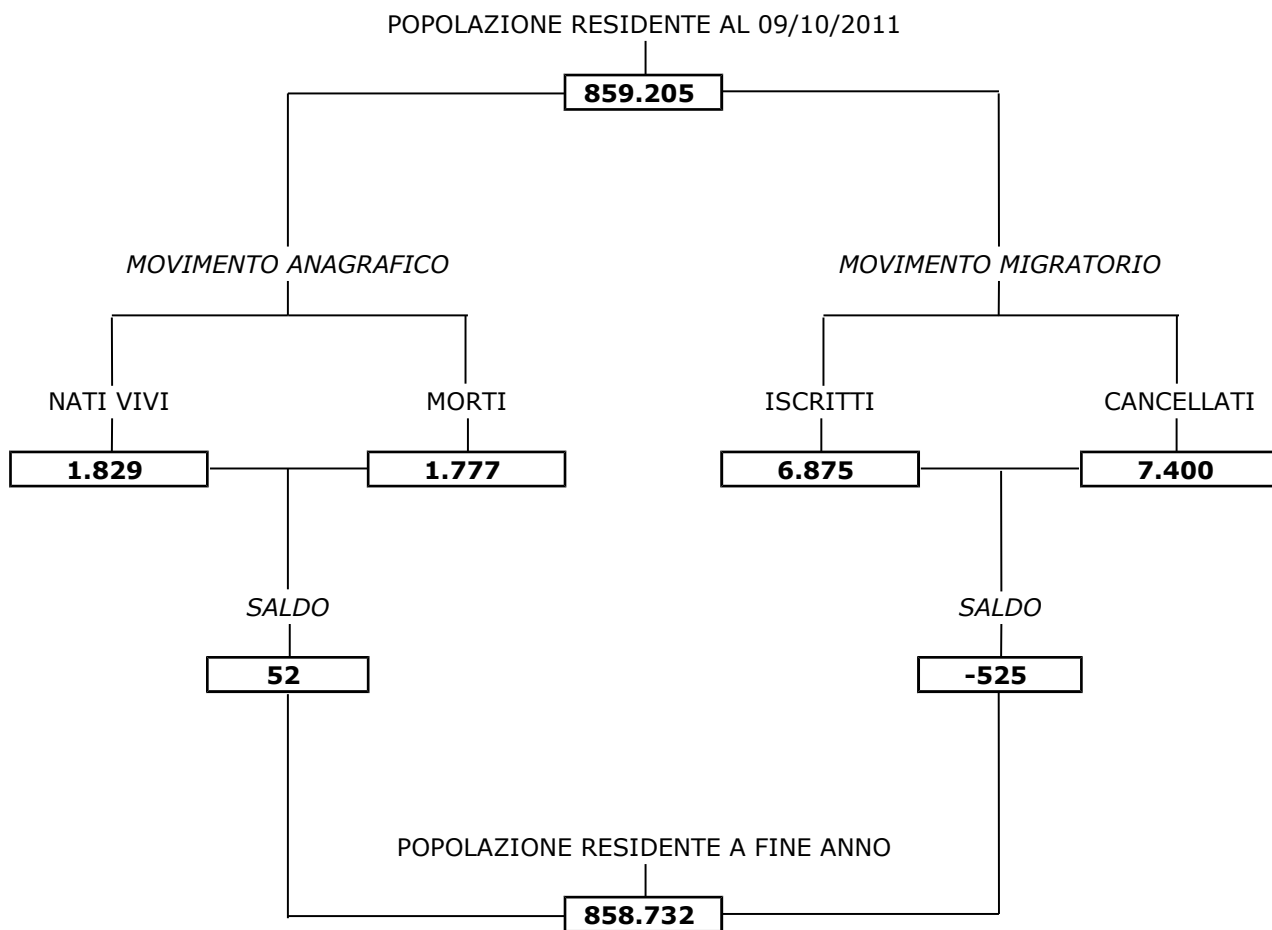

Fonte: ISTAT. Elaborazioni Ufficio Statistica Provincia di Vicenza.

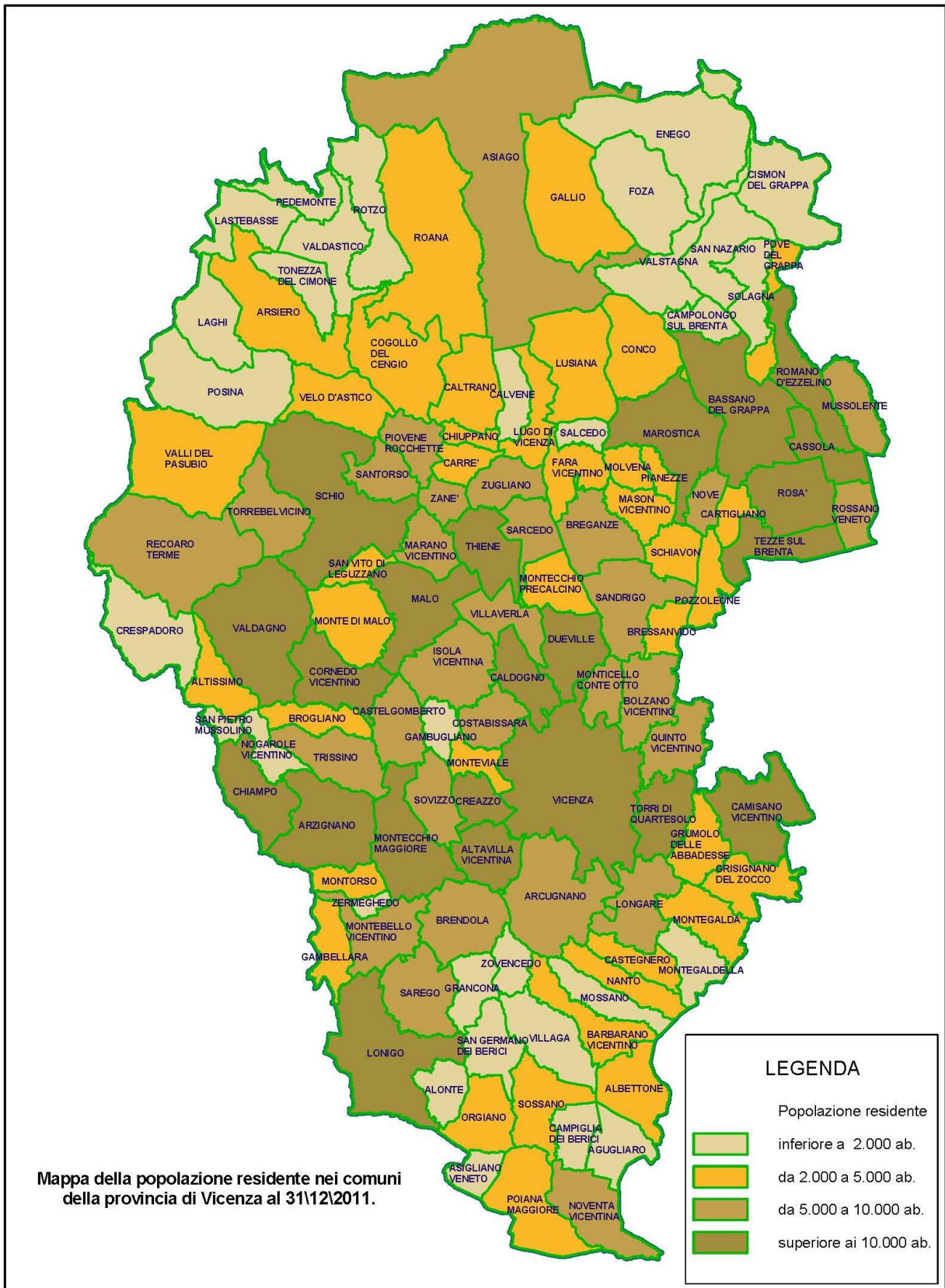

Fonte: ISTAT. Elaborazioni Ufficio Statistica Provincia di Vicenza.

Movimento anagrafico della popolazione residente nei comuni della provincia di Vicenza. Anno 2011 (post-censuaria).

Descrizione Comune	Popolazione residente Al 09/10/2011	Mov. Naturale nel 2010			Trasf. di residenza nel 2010			Popolazione residente Al 31/12/2011
		Nati vivi	Morti	Saldo naturale	Iscritti	Cancellati	Saldo migratorio	
24001 Agugliaro	1.422	3	2	1	7	17	-10	1.413
24002 Albettono	2.066	4	1	3	14	28	-14	2.055
24003 Alonte	1.647	5	1	4	27	28	-1	1.650
24004 Altavilla Vicentina	11.760	35	22	13	148	179	-31	11.742
24005 Altissimo	2.266	5	5	0	20	20	0	2.266
24006 Arcugnano	7.899	12	13	-1	63	75	-12	7.886
24007 Arsiero	3.303	8	14	-6	19	23	-4	3.293
24008 Arzignano	25.589	52	39	13	117	174	-57	25.545
24009 Asiago	6.391	9	22	-13	64	45	19	6.397
24010 Asigliano Veneto	877	5	2	3	8	10	-2	878
24011 Barbarano Vicentino	4.576	6	8	-2	41	31	10	4.584
24012 Bassano del Grappa	42.984	93	114	-21	338	430	-92	42.871
24013 Bolzano Vicentino	6.509	15	10	5	54	41	13	6.527
24014 Breganze	8.693	24	21	3	58	41	17	8.713
24015 Brendola	6.722	19	17	2	73	59	14	6.738
24016 Bressanvido	3.108	6	3	3	21	28	-7	3.104
24017 Brogliano	3.900	12	4	8	42	40	2	3.910
24018 Caldogno	11.221	21	15	6	94	88	6	11.233
24019 Caltrano	2.607	9	5	4	22	10	12	2.623
24020 Calvene	1.323	1	2	-1	13	11	2	1.324
24021 Camisano Vicentino	10.624	28	15	13	134	150	-16	10.621
24022 Campiglia dei Berici	1.791	4	1	3	9	8	1	1.795
24023 Campolongo sul Brenta	830	1	1	0	16	11	5	835
24024 Carrè	3.647	4	10	-6	37	53	-16	3.625
24025 Cartigliano	3.802	10	6	4	30	35	-5	3.801
24026 Cassola	14.128	39	22	17	144	191	-47	14.098
24027 Castegnero	2.857	3	5	-2	43	23	20	2.875
24028 Castelgomberto	6.098	9	7	2	59	48	11	6.111
24029 Chiampo	12.859	35	22	13	70	77	-7	12.865
24030 Chiuppano	2.626	3	3	0	20	25	-5	2.621
24031 Cisono del Grappa	964	1	3	-2	12	16	-4	958
24032 Cogollo del Cengio	3.390	5	6	-1	41	46	-5	3.384
24033 Conco	2.206	3	4	-1	14	13	1	2.206
24034 Cornedo Vicentino	11.939	22	17	5	65	70	-5	11.939
24035 Costabissara	7.161	14	6	8	43	50	-7	7.162
24036 Creazzo	11.038	17	20	-3	100	120	-20	11.015
24037 Crespadoro	1.452	4	2	2	17	18	-1	1.453
24038 Dueville	13.888	37	37	0	116	115	1	13.889
24039 Enego	1.825	2	5	-3	6	17	-11	1.811
24040 Fara Vicentino	3.943	3	9	-6	20	39	-19	3.918
24041 Foza	717	2	1	1	4	4	0	718
24042 Gallio	2.413	4	1	3	8	24	-16	2.400
24043 Gambellara	3.319	9	7	2	41	31	10	3.331
24044 Gambugliano	851	1	0	1	5	7	-2	850
24045 Grancona	1.894	2	0	2	12	14	-2	1.894
24046 Grisignano di Zocco	4.292	8	9	-1	50	66	-16	4.275
24047 Grumolo delle Abbadesse	3.741	8	3	5	48	46	2	3.748
24048 Isola Vicentina	9.639	22	19	3	101	106	-5	9.637
24049 Laghi	123	0	0	0	0	0	0	123
24050 Lastevasse	229	0	0	0	1	2	-1	228
24051 Longare	5.654	15	6	9	40	46	-6	5.657
24052 Lonigo	15.581	39	31	8	139	127	12	15.601
24053 Lugo di Vicenza	3.739	5	10	-5	12	21	-9	3.725
24054 Lusiana	2.740	11	8	3	23	30	-7	2.736
24055 Malo	14.641	30	28	2	167	95	72	14.715
24056 Marano Vicentino	9.662	21	12	9	54	58	-4	9.667
24057 Marostica	13.783	22	20	2	107	111	-4	13.781
24058 Mason Vicentino	3.517	4	5	-1	15	23	-8	3.508

Descrizione Comune	Popolazione residente Al 09/10/2011	Mov. Naturale nel 2010			Trasf. di residenza nel 2010			Popolazione residente Al 31/12/2011
		Nati vivi	Morti	Saldo naturale	Iscritti	Cancellati	Saldo migratorio	
24059 Molvena	2.596	3	6	-3	14	17	-3	2.590
24060 Montebello Vicentino	6.531	23	13	10	64	57	7	6.548
24061 Montecchio Maggiore	23.315	42	51	-9	175	175	0	23.306
24062 Montecchio Precalcino	4.988	11	10	1	33	52	-19	4.970
24063 Monte di Malo	2.887	7	7	0	20	18	2	2.889
24064 Montegalda	3.343	13	5	8	48	36	12	3.363
24065 Montegaldelta	1.788	3	6	-3	14	19	-5	1.780
24066 Monteviale	2.600	7	2	5	37	40	-3	2.602
24067 Monticello Conte Otto	9.156	13	13	0	83	94	-11	9.145
24068 Montorso Vicentino	3.179	8	2	6	26	21	5	3.190
24069 Mossano	1.776	1	20	-19	24	18	6	1.763
24070 Mussolente	7.653	15	8	7	54	70	-16	7.644
24071 Nanto	3.082	14	3	11	31	32	-1	3.092
24072 Nogarole Vicentino	1.136	5	1	4	9	8	1	1.141
24073 Nove	5.069	8	8	0	35	30	5	5.074
24074 Noventa Vicentina	8.810	21	21	0	53	51	2	8.812
24075 Orgiano	3.151	8	10	-2	37	28	9	3.158
24076 Pedemonte	768	0	2	-2	4	3	1	767
24077 Pianezze	2.060	4	2	2	21	18	3	2.065
24078 Piovene Rocchette	8.295	19	16	3	77	94	-17	8.281
24079 Pojana Maggiore	4.459	10	13	-3	35	39	-4	4.452
24080 Posina	577	0	1	-1	4	4	0	576
24081 Pove del Grappa	3.093	3	6	-3	12	13	-1	3.089
24082 Pozzoleone	2.793	2	3	-1	13	16	-3	2.789
24083 Quinto Vicentino	5.694	17	11	6	56	67	-11	5.689
24084 Recoaro Terme	6.764	6	24	-18	32	44	-12	6.734
24085 Roana	4.317	11	11	0	26	33	-7	4.310
24086 Romano d'Ezzelino	14.484	22	17	5	105	95	10	14.499
24087 Rosà	14.071	44	24	20	103	103	0	14.091
24088 Rossano Veneto	7.922	22	16	6	64	76	-12	7.916
24089 Rotzo	638	3	2	1	2	1	1	640
24090 Salcedo	1.038	1	0	1	4	6	-2	1.037
24091 Sandrigo	8.392	23	21	2	52	58	-6	8.388
24092 San Germano dei Berici	1.153	4	1	3	11	8	3	1.159
24093 San Nazario	1.740	5	6	-1	25	20	5	1.744
24094 San Pietro Mussolino	1.613	5	1	4	9	10	-1	1.616
24095 Santorso	5.746	8	14	-6	66	62	4	5.744
24096 San Vito di Leguzzano	3.584	9	4	5	15	38	-23	3.566
24097 Sarcedo	5.303	11	5	6	34	31	3	5.312
24098 Sarego	6.641	19	20	-1	89	83	6	6.646
24099 Schiavon	2.600	5	4	1	26	22	4	2.605
24100 Schio	39.131	78	104	-26	240	216	24	39.129
24101 Solagna	1.895	5	3	2	11	18	-7	1.890
24102 Sossano	4.401	9	12	-3	39	44	-5	4.393
24103 Sovizzo	7.034	12	5	7	109	68	41	7.082
24104 Tezze sul Brenta	12.600	32	20	12	90	98	-8	12.604
24105 Thiene	23.254	52	67	-15	229	227	2	23.241
24106 Tonezza del Cimone	577	1	1	0	3	7	-4	573
24107 Torrebelvicino	5.989	19	5	14	65	34	31	6.034
24108 Torri di Quartesolo	11.755	24	28	-4	107	153	-46	11.705
24110 Trissino	8.620	22	13	9	56	50	6	8.635
24111 Valdagno	26.575	46	66	-20	135	133	2	26.557
24112 Valdastico	1.389	3	5	-2	8	13	-5	1.382
24113 Valli del Pasubio	3.345	8	13	-5	12	31	-19	3.321
24114 Valstagna	1.851	1	8	-7	21	19	2	1.846
24115 Velo d'Astico	2.400	4	12	-8	15	13	2	2.394
24116 Vicenza	111.500	209	284	-75	779	982	-203	111.222
24117 Villaga	1.963	4	2	2	15	18	-3	1.962
24118 Villaverla	6.169	18	8	10	45	66	-21	6.158

Descrizione Comune	Popolazione residente Al 09/10/2011	Mov. Naturale nel 2010			Trasf. di residenza nel 2010			Popolazione residente Al 31/12/2011
		Nati vivi	Morti	Saldo naturale	Iscritti	Cancellati	Saldo migratorio	
24119 Zanè	6.642	14	14	0	76	94	-18	6.624
24120 Zermeghedo	1.358	6	2	4	22	17	5	1.367
24121 Zovencedo	796	2	1	1	18	9	9	806
24122 Zugliano	6.690	14	13	1	72	66	6	6.697
TOTALE	859.205	1.829	1.777	52	6.875	7.400	-525	858.732

Fonte: ISTAT. Elaborazioni Ufficio Statistica Provincia di Vicenza.

Popolazione, superficie e densità della popolazione residente al 31/12/2011 nei comuni della provincia di Vicenza (post-censuaria).

cod. Istat	Comune	pop. residente	superficie (km ²)	densità (abitanti/km ²)
24001	Agugliaro	1.413	14,63	96,58
24002	Albettono	2.055	20,34	101,03
24003	Alonte	1.650	11,16	147,85
24004	Altavilla Vicentina	11.742	16,63	706,07
24005	Altissimo	2.266	15,03	150,77
24006	Arcugnano	7.886	41,54	189,84
24007	Arsiero	3.293	41,18	79,97
24008	Arzignano	25.545	34,34	743,88
24009	Asiago	6.397	163,02	39,24
24010	Asigliano Veneto	878	8,1	108,40
24011	Barbarano Vicentino	4.584	19,6	233,88
24012	Bassano del Grappa	42.871	46,82	915,66
24013	Bolzano Vicentino	6.527	19,96	327,00
24014	Breganze	8.713	21,78	400,05
24015	Brendola	6.738	25,52	264,03
24016	Bressanvido	3.104	8,56	362,62
24017	Brogliano	3.910	12,15	321,81
24018	Caldogno	11.233	15,87	707,81
24019	Caltrano	2.623	22,67	115,70
24020	Calvene	1.324	11,54	114,73
24021	Camisano Vicentino	10.621	30,02	353,80
24022	Campiglia dei Berici	1.795	10,94	164,08
24023	Campolongo sul Brenta	835	9,66	86,44
24024	Carre'	3.625	8,71	416,19
24025	Cartigliano	3.801	7,5	506,80
24026	Cassola	14.098	12,72	1.108,33
24027	Castegnero	2.875	11,63	247,21
24028	Castelgomberto	6.111	17,28	353,65
24029	Chiampo	12.865	22,65	567,99
24030	Chiuppano	2.621	4,68	560,04
24031	Cismon del Grappa	958	34,67	27,63
24032	Cogollo del Cengio	3.384	36,24	93,38
24033	Conco	2.206	26,89	82,04
24034	Cornedo Vicentino	11.939	23,49	508,26
24035	Costabissara	7.162	13,21	542,17
24036	Creazzo	11.015	10,51	1.048,05
24037	Crespadoro	1.453	30,13	48,22
24038	Dueville	13.889	20,11	690,65
24039	Enego	1.811	53	34,17
24040	Fara Vicentino	3.918	15,23	257,26
24041	Foza	718	35,25	20,37
24042	Gallio	2.400	47,63	50,39
24043	Gambellara	3.331	12,89	258,42
24044	Gambugliano	850	7,95	106,92
24045	Grancona	1.894	12,31	153,86
24046	Grisignano di Zocco	4.275	16,99	251,62
24047	Grumolo delle Abbadesse	3.748	14,93	251,04
24048	Isola Vicentina	9.637	26,45	364,35
24049	Laghi	123	22,22	5,54
24050	Lastebasse	228	18,79	12,13
24051	Longare	5.657	22,7	249,21
24052	Lonigo	15.601	49,39	315,87
24053	Lugo di Vicenza	3.725	14,6	255,14
24054	Lusiana	2.736	34,24	79,91
24055	Malo	14.715	30,54	481,83
24056	Marano Vicentino	9.667	12,7	761,18
24057	Marostica	13.781	36,43	378,29
24058	Mason Vicentino	3.508	11,98	292,82
24059	Molvena	2.590	7,42	349,06

cod. Istat	Comune	pop. residente	superficie (km ²)	densità (abitanti/km ²)
24060	Montebello Vicentino	6.548	21,45	305,27
24061	Montecchio Maggiore	23.306	30,68	759,65
24062	Montecchio Precalcino	4.970	14,33	346,82
24063	Monte di Malo	2.889	23,77	121,54
24064	Montegalda	3.363	17,68	190,21
24065	Montegaldella	1.780	13,64	130,50
24066	Monteviale	2.602	8,4	309,76
24067	Monticello Conte Otto	9.145	10,19	897,45
24068	Montorso Vicentino	3.190	9,23	345,61
24069	Mossano	1.763	13,98	126,11
24070	Mussolente	7.644	15,36	497,66
24071	Nanto	3.092	14,51	213,09
24072	Nogarole Vicentino	1.141	9,03	126,36
24073	Nove	5.074	8,07	628,75
24074	Noventa Vicentina	8.812	23,03	382,63
24075	Orgiano	3.158	18,11	174,38
24076	Pedemonte	767	12,73	60,25
24077	Pianezze	2.065	4,97	415,49
24078	Piovene Rocchette	8.281	12,94	639,95
24079	Poiana Maggiore	4.452	28,45	156,49
24080	Posina	576	43,4	13,27
24081	Pove del Grappa	3.089	9,84	313,92
24082	Pozzoleone	2.789	11,29	247,03
24083	Quinto Vicentino	5.689	17,44	326,20
24084	Recoaro Terme	6.734	60,06	112,12
24085	Roana	4.310	78,39	54,98
24086	Romano d'Ezzelino	14.499	21,41	677,21
24087	Rosa'	14.091	24,37	578,21
24088	Rossano Veneto	7.916	10,66	742,59
24089	Rotzo	640	28,26	22,65
24090	Salcedo	1.037	6,12	169,44
24091	Sandrigo	8.388	27,95	300,11
24092	San Germano dei Berici	1.159	15,52	74,68
24093	San Nazario	1.744	23,17	75,27
24094	San Pietro Mussolino	1.616	4,11	393,19
24095	Santorso	5.744	13,25	433,51
24096	San Vito di Leguzzano	3.566	6,1	584,59
24097	Sarcedo	5.312	13,76	386,05
24098	Sarego	6.646	23,9	278,08
24099	Schiavon	2.605	11,96	217,81
24100	Schio	39.129	66,14	591,61
24101	Solagna	1.890	15,79	119,70
24102	Sossano	4.393	20,95	209,69
24103	Sovizzo	7.082	15,71	450,80
24104	Tezze sul Brenta	12.604	17,98	701,00
24105	Thiene	23.241	19,73	1.177,95
24106	Tonezza del Cimone	573	14,35	39,93
24107	Torrebelvicino	6.034	20,81	289,96
24108	Torri di Quartesolo	11.705	18,66	627,28
24110	Trissino	8.635	21,93	393,75
24111	Valdagno	26.557	50,2	529,02
24112	Valdastico	1.382	23,72	58,26
24113	Valli del Pasubio	3.321	49,31	67,35
24114	Valstagna	1.846	25,45	72,53
24115	Velo d'Astico	2.394	22,01	108,77
24116	Vicenza	111.222	80,46	1.382,33
24117	Villaga	1.962	23,2	84,57
24118	Villaverla	6.158	15,74	391,23
24119	Zane'	6.624	7,65	865,88

cod. Istat	Comune	pop. residente	superficie (km ²)	densità (abitanti/km ²)
24120	Zermeghedo	1.367	2,96	461,82
24121	Zovencedo	806	9,08	88,77
24122	Zugliano	6.697	13,74	487,41
	TOTALE	858.732	2.722,20	315,46

Fonte: ISTAT. Elaborazioni Ufficio Statistica Provincia di Vicenza.

Graduatoria dei primi e ultimi 20 comuni della provincia di Vicenza per densità della popolazione residente al 31/12/2011 (post-censuaria).

Classifica	cod. Istat	Comune	densità (abitanti/km ²)
1	24116	Vicenza	1.382,3
2	24105	Thiene	1.178,0
3	24026	Cassola	1.108,3
4	24036	Creazzo	1.048,1
5	24012	Bassano del Grappa	915,7
6	24067	Monticello Conte Otto	897,5
7	24119	Zane'	865,9
8	24056	Marano Vicentino	761,2
9	24061	Montecchio Maggiore	759,7
10	24008	Arzignano	743,9
11	24088	Rossano Veneto	742,6
12	24018	Caldogno	707,8
13	24004	Altavilla Vicentina	706,1
14	24104	Tezze sul Brenta	701,0
15	24038	Dueville	690,7
16	24086	Romano d'Ezzelino	677,2
17	24078	Piovene Rocchette	640,0
18	24073	Nove	628,8
19	24108	Torri di Quartesolo	627,3
20	24100	Schio	591,6
<hr/>			
102	24007	Arsiero	80,0
103	24054	Lusiana	79,9
104	24093	San Nazario	75,3
105	24092	San Germano dei Berici	74,7
106	24114	Valstagna	72,5
107	24113	Valli del Pasubio	67,4
108	24076	Pedemonte	60,3
109	24112	Valdastico	58,3
110	24085	Roana	55,0
111	24042	Gallio	50,4
112	24037	Crespadoro	48,2
113	24106	Tonezza del Cimone	39,9
114	24009	Asiago	39,2
115	24039	Enego	34,2
116	24031	Cismon del Grappa	27,6
117	24089	Rotzo	22,7
118	24041	Foza	20,4
119	24080	Posina	13,3
120	24050	Lastebasse	12,1
121	24049	Laghi	5,5

Fonte: ISTAT. Elaborazioni Ufficio Statistica Provincia di Vicenza.

Popolazione residente nei comuni della provincia di Vicenza dall'1/1/2001 all'1/1/2011 (pre-censuaria).

COMUNI	01/01/2001	01/01/2002	01/01/2003	01/01/2004	01/01/2005	01/01/2006	01/01/2007	01/01/2008	01/01/2009	01/01/2010	01/01/2011
24001 AGUGLIARO	1.262	1.249	1.235	1.257	1.314	1.326	1.350	1.358	1.375	1.409	1.416
24002 ALBETTONNE	1.996	2.002	2.045	2.049	2.064	2.083	2.113	2.136	2.144	2.164	2.104
24003 ALONTE	1.193	1.254	1.320	1.324	1.435	1.516	1.542	1.579	1.625	1.625	1.636
24004 ALTAVILLA VICENTINA	9.506	9.557	9.813	10.211	10.616	10.859	11.025	11.269	11.540	11.613	11.780
24005 ALTISSIMO	2.240	2.265	2.321	2.333	2.297	2.361	2.340	2.359	2.334	2.305	2.312
24006 ARCUGNANO	7.001	7.041	7.235	7.314	7.519	7.597	7.738	7.743	7.838	7.884	7.965
24007 ARSIERO	3.363	3.357	3.392	3.437	3.439	3.418	3.423	3.432	3.386	3.356	3.323
24008 ARZIGNANO	23.161	23.121	23.741	24.350	24.765	25.143	25.366	25.428	25.713	25.823	26.046
24009 ASIAGO	6.681	6.514	6.593	6.631	6.612	6.564	6.550	6.543	6.513	6.488	6.485
24010 ASIGLIANO VENETO	855	862	895	898	926	926	938	913	913	888	891
24011 BARBARANO VICENTINO	3.790	3.965	4.101	4.174	4.224	4.282	4.290	4.411	4.465	4.528	4.602
24012 BASSANO DEL GRAPPA	40.262	40.719	40.884	41.142	41.752	42.204	42.187	42.407	42.947	43.015	43.540
24013 BOLZANO VICENTINO	5.344	5.477	5.630	5.787	5.964	6.074	6.203	6.276	6.407	6.467	6.503
24014 BREGANZA	7.757	7.891	8.019	8.197	8.315	8.372	8.492	8.599	8.707	8.750	8.747
24015 BRENDOLA	6.165	6.206	6.248	6.342	6.456	6.455	6.503	6.610	6.641	6.649	6.721
24016 BRESSANVIDO	2.828	2.858	2.871	2.927	2.972	3.018	3.012	3.064	3.100	3.135	3.133
24017 BROGLIANO	2.895	2.949	3.024	3.135	3.235	3.384	3.497	3.585	3.704	3.780	3.846
24018 CALDOGNO	10.069	10.124	10.354	10.497	10.600	10.675	10.775	10.881	11.087	11.263	11.291
24019 CALTRANO	2.517	2.541	2.603	2.624	2.647	2.633	2.665	2.652	2.672	2.659	2.636
24020 CALVENE	1.261	1.275	1.296	1.303	1.310	1.314	1.320	1.321	1.319	1.326	1.335
24021 CAMISANO VICENTINO	8.347	8.497	8.646	8.927	9.199	9.468	9.520	9.977	10.338	10.461	10.564
24022 CAMPIGLIA DEI BERICI	1.761	1.744	1.749	1.758	1.757	1.763	1.750	1.767	1.762	1.787	1.782
24023 CAMPOLONGO SUL BRENTA	830	838	845	847	843	845	839	825	822	847	829
24024 CARRE'	3.222	3.268	3.376	3.398	3.404	3.485	3.508	3.562	3.605	3.663	3.665
24025 CARTIGLIANO	3.541	3.539	3.553	3.567	3.580	3.610	3.669	3.707	3.793	3.848	3.830
24026 CASSOLA	12.392	12.468	12.758	13.024	13.236	13.375	13.541	13.680	13.915	14.091	14.301
24027 CASTEGNERO	2.432	2.501	2.566	2.636	2.674	2.712	2.744	2.721	2.756	2.777	2.843
24028 CASTELGOMBERTO	5.393	5.492	5.606	5.743	5.837	5.961	6.045	6.127	6.157	6.193	6.185
24029 CHIAMPÒ	12.185	12.158	12.388	12.473	12.578	12.591	12.625	12.630	12.792	12.892	12.946
24030 CHIUPPANO	2.555	2.555	2.594	2.624	2.632	2.626	2.635	2.627	2.627	2.625	2.635
24031 CISMON DEL GRAPPA	1.060	1.060	1.043	1.066	1.064	1.044	1.036	1.035	1.031	1.006	976
24032 COGOLLO DEL CENGIO	3.342	3.335	3.417	3.438	3.457	3.446	3.452	3.468	3.476	3.442	3.434
24033 CONCO	2.294	2.223	2.228	2.229	2.252	2.252	2.262	2.262	2.238	2.236	2.200
24034 CORNEDO VICENTINO	10.547	10.605	10.830	11.048	11.434	11.598	11.681	11.802	11.921	11.967	12.042
24035 COSTABISSARA	5.703	5.698	5.799	5.881	6.039	6.224	6.319	6.662	6.821	6.945	7.131
24036 CREAZZO	10.145	10.455	10.624	10.768	10.843	10.872	10.880	11.046	11.056	11.155	11.231
24037 CRESPIADORO	1.454	1.472	1.520	1.546	1.583	1.554	1.536	1.509	1.511	1.525	1.512
24038 DUEVILLE	12.959	13.084	13.183	13.372	13.580	13.672	13.672	13.854	13.961	14.041	14.065
24039 ENEGO	2.048	2.019	2.007	1.971	1.960	1.938	1.909	1.912	1.932	1.898	1.872
24040 FARA VICENTINO	3.801	3.798	3.859	3.888	3.910	3.905	3.954	3.964	3.993	3.976	3.998
24041 FOZA	762	732	728	729	729	730	733	748	744	737	726
24042 GALLIO	2.365	2.337	2.362	2.378	2.405	2.410	2.424	2.458	2.476	2.483	2.483
24043 GAMBELLARA	3.244	3.196	3.220	3.267	3.293	3.282	3.287	3.320	3.347	3.377	3.400
24044 GAMBUGLIANO	785	790	783	784	798	793	820	830	835	840	842
24045 GRANCONA	1.735	1.748	1.748	1.731	1.764	1.795	1.876	1.885	1.877	1.879	1.883
24046 GRISIGNANO DI ZOCCO	4.233	4.245	4.253	4.260	4.283	4.290	4.271	4.334	4.314	4.292	4.310
24047 GRUMOLO DELLE ABBADESSE	3.355	3.325	3.403	3.493	3.578	3.654	3.667	3.728	3.744	3.778	3.798
24048 ISOLA VICENTINA	7.897	8.030	8.114	8.334	8.448	8.635	8.791	8.942	9.155	9.319	9.538
24049 LAGHI	132	128	129	131	129	129	133	131	130	128	127
24050 LASTEBASSE	246	243	241	246	248	244	244	235	231	237	231
24051 LONGARE	5.300	5.337	5.449	5.510	5.541	5.516	5.518	5.579	5.629	5.649	5.646
24052 LONIGO	14.086	14.018	14.302	14.645	15.035	15.284	15.432	15.862	15.901	16.070	16.322
24053 LUGO DI VICENZA	3.678	3.710	3.706	3.730	3.783	3.771	3.742	3.785	3.775	3.765	3.769
24054 LUSIANA	2.967	2.911	2.899	2.895	2.915	2.915	2.876	2.843	2.827	2.836	2.818
24055 MALO	12.249	12.319	12.559	12.952	13.216	13.521	13.823	14.137	14.386	14.510	14.583
24056 MARANO VICENTINO	8.796	8.871	9.032	9.138	9.228	9.341	9.476	9.576	9.767	9.835	9.835
24057 MAROSTICA	12.819	12.840	12.984	13.172	13.279	13.397	13.455	13.609	13.668	13.761	13.824
24058 MASON VICENTINO	3.119	3.133	3.173	3.276	3.354	3.357	3.402	3.432	3.464	3.488	3.537
24059 MOLVENA	2.405	2.426	2.449	2.468	2.556	2.583	2.615	2.659	2.671	2.644	2.639
24060 MONTEBELLO VICENTINO	5.744	5.767	5.794	5.922	6.040	6.151	6.234	6.325	6.469	6.557	6.550
24061 MONTECCHIO MAGGIORE	20.942	21.091	21.434	21.966	22.421	22.772	22.867	23.218	23.738	23.857	23.743
24062 MONTECCHIO PRECALCINO	4.615	4.627	4.685	4.745	4.825	4.821	4.835	4.888	4.958	5.031	4.966
24063 MONTE DI MALO	2.719	2.761	2.799	2.864	2.896	2.910	2.905	2.926	2.911	2.881	2.912
24064 MONTÉGALDA	3.082	3.092	3.112	3.201	3.198	3.217	3.242	3.343	3.391	3.391	3.356
24065 MONTÉGALDELLA	1.719	1.733	1.738	1.762	1.762	1.791	1.820	1.813	1.816	1.808	1.813
24066 MONTEVIALE	2.057	2.030	2.040	2.063	2.092	2.145	2.199	2.261	2.297	2.503	2.569
24067 MONTICELLO CONTE OTTO	8.813	8.785	8.883	9.008	9.022	9.053	9.083	9.234	9.211	9.252	9.280
24068 MONTORSO VICENTINO	2.879	2.858	2.929	2.956	2.975	3.035	3.126	3.132	3.191	3.172	3.186
24069 MOSSANO	1.692	1.654	1.658	1.690	1.710	1.700	1.783	1.788	1.811	1.808	1.791
24070 MUSSOLENTE	6.625	6.671	6.833	7.034	7.210	7.351	7.479	7.615	7.690	7.717	7.760
24071 NANTO	2.278	2.317	2.387	2.476	2.603	2.647	2.743	2.885	2.937	3.009	3.059
24072 NOGAROLE VICENTINO	993	990	1.010	1.025	1.053	1.051	1.086	1.106	1.125	1.114	1.142
24073 NOVE	4.862	4.884	4.918	4.896	4.978	4.986	4.992	4.987	5.007	5.060	5.090
24074 NOVENTA VICENTINA	8.234	8.283	8.348	8.390	8.488	8.541	8.641	8.738	8.842	8.800	8.923
24075 ORGIANO	3.100	3.090	3.135	3.181	3.210	3.212	3.175	3.184	3.223	3.204	3.184
24076 PEDEMONTE	840	821	814	817	799	800	788	789	782	778	769
24077 PIANEZZE	1.816	1.846	1.850	1.877	1.937	1.952	1.975	2.035	2.066	2.062	2.080
24078 PIOVENE ROCCHETTE	7.679	7.731	7.859	7.961	8.029	8.084	8.116	8.159	8.299	8.324	8.361
24079 POIANA MAGGIORE	4.240	4.223	4.281	4.347	4.364	4.424	4.420	4.445	4.500	4.516	4.517
24080 POSINA	710	728	721	702	687	658	647	643	635	592	594
24081 POVE DEL GRAPPA	2.824	2.845	2.896	2.957	2.991	3.013	3.021	3.053	3.096	3.100	3.144
24082 POZZOLEONE	2.543	2.599	2.614	2.647	2.655	2.649	2.677	2.738	2.809	2.816	2.825
24083 QUINTO VICENTINO	4.624	4.652	4.785	4.921	4.999	5.226	5.362	5.519	5.603	5.706	5.763
24084 RECOARO TERME	7.481	7.262	7.248	7.252	7.189	7.070	6.982	6.972	6.919	6.849	6.835
24085 ROANA	3.823	3.769	3.889	3.954	4.004	4.048	4.082	4.141	4.195	4.248	4.286
24086 ROMANO D'EZZ.	13.852	13.943	14.119	14.285	14.344	14.301	14.405	14.474	14.657	14.688	14.621
24087 ROSA'	12.479	12.532	12.717	13.028	13.216	13.334	13.404	13.639	13.918	13.970	14.138
24088 ROSSANO VENETO	6.599	6.568	6.672	6.762	6.968	7.152	7.346	7.600	7.783	7.875	7.959
24089 ROTZO	571	572	575	589	589	592	607	604	605	623	633
24090 SALCEDO	1.026	1.027	1.027	1.049	1.047	1.041	1.034	1.037	1.032	1.022	1.021
24091 SANDRIGO	7.871	7.902	7.989	8.081	8.148	8.260	8.333	8.451	8.565	8.620	8.665
24092 SAN GERMANO BER.	1.093	1.100	1.114	1.138	1.156	1.160	1.164	1.153	1.159	1.168	1.166
24093 SAN NAZARIO	1.812	1.787	1.819	1.829	1.830	1.821	1.789	1.791	1.838	1.811	1.786
24094 SAN PIETRO M.	1.495	1.494	1.505	1.531	1.579	1.58					

COMUNI	01/01/2001	01/01/2002	01/01/2003	01/01/2004	01/01/2005	01/01/2006	01/01/2007	01/01/2008	01/01/2009	01/01/2010	01/01/2011
24096 SAN VITO DI LEGUZ.	3.358	3.396	3.467	3.566	3.645	3.636	3.620	3.658	3.633	3.578	3.579
24097 SARCEDO	5.073	5.106	5.153	5.208	5.290	5.321	5.344	5.362	5.327	5.327	5.316
24098 SAREGO	5.449	5.574	5.644	5.768	5.840	5.908	6.055	6.158	6.376	6.545	6.587
24099 SCHIAVON	2.351	2.330	2.348	2.393	2.439	2.488	2.523	2.566	2.610	2.601	2.598
24100 SCHIO	37.464	37.465	37.824	38.313	38.638	38.650	38.661	38.916	39.378	39.586	39.566
24101 SOLAGNA	1.749	1.762	1.763	1.810	1.842	1.880	1.898	1.903	1.915	1.921	1.894
24102 SOSSANO	4.116	4.127	4.202	4.223	4.250	4.266	4.337	4.370	4.410	4.437	4.477
24103 SOVIZZO	5.667	5.732	5.759	5.852	5.974	6.086	6.356	6.567	6.710	6.867	7.004
24104 TEZZE SUL BRENTA	10.367	10.427	10.601	10.887	11.258	11.525	11.796	12.130	12.355	12.569	12.568
24105 THIENE	20.945	20.962	21.035	21.347	21.623	21.781	22.145	22.491	23.082	23.287	23.505
24106 TONEZZA DEL CIMONE	630	621	620	613	610	629	614	609	601	592	589
24107 TORREBELVICINO	5.457	5.489	5.568	5.711	5.784	5.856	5.901	5.994	5.995	6.047	6.061
24108 TORRI DI QUARTESOLO	10.811	11.016	11.266	11.358	11.395	11.493	11.507	11.601	11.794	11.827	11.939
24110 TRISSINO	7.804	7.782	7.939	8.058	8.179	8.240	8.303	8.366	8.524	8.554	8.679
24111 VALDAGNO	27.062	27.181	27.108	27.293	27.483	27.408	27.133	27.023	26.924	26.829	26.889
24112 VALDASTICO	1.483	1.484	1.488	1.481	1.470	1.464	1.425	1.431	1.431	1.407	1.424
24113 VALLI DEL PASUBIO	3.596	3.564	3.585	3.543	3.556	3.571	3.534	3.482	3.458	3.398	3.386
24114 VALSTAGNA	1.923	1.952	1.976	1.980	1.989	1.973	1.936	1.933	1.886	1.894	1.900
24115 VELO D'ASTICO	2.307	2.346	2.348	2.345	2.403	2.393	2.379	2.399	2.404	2.429	2.446
24116 VICENZA	110.454	107.429	110.010	111.409	113.483	114.232	114.268	114.108	115.012	115.550	115.927
24117 VILLAGA	1.849	1.865	1.863	1.933	1.970	1.987	1.984	1.970	1.987	1.988	1.970
24118 VILLAVERLA	5.330	5.418	5.545	5.724	5.827	5.939	6.013	6.060	6.146	6.230	6.244
24119 ZANE'	5.981	6.120	6.247	6.270	6.338	6.455	6.494	6.479	6.593	6.600	6.599
24120 ZERMEGHEDO	1.220	1.240	1.274	1.335	1.356	1.353	1.344	1.376	1.385	1.383	1.380
24121 ZOVENCEDO	898	868	870	873	863	863	863	854	846	816	814
24122 ZUGLIANO	6.207	6.172	6.234	6.311	6.372	6.428	6.541	6.641	6.732	6.766	6.753
TOTALE	794.843	795.123	807.046	819.297	831.356	838.737	844.111	852.242	861.768	866.398	870.740

Fonte: ISTAT. Elaborazioni Ufficio Statistica Provincia di Vicenza.