

**Popolazione residente nella provincia di Vicenza per classi d'età al 1 gennaio. Anni 1998-2010.**

Anni	popolazione residente per classi d'età				TOTALE
	<15 anni	15-39 anni	40-64 anni	>64 anni	
1998	112.059	293.076	245.971	123.958	775.064
1999	113.606	292.355	248.717	125.849	780.527
2000	115.039	292.607	252.173	127.536	787.355
2001	116.903	291.770	255.784	130.386	794.843
2002	118.260	285.368	257.948	133.547	795.123
2003	121.287	284.989	263.760	137.059	807.095
2004	123.240	285.859	269.494	140.704	819.297
2005	125.564	286.245	275.173	144.374	831.356
2006	127.656	282.431	280.332	148.318	838.737
2007	129.215	277.309	285.823	151.764	844.111
2008	130.261	274.948	292.135	154.898	852.242
2009	131.859	273.354	298.262	158.293	861.768
2010	132.728	268.381	304.201	161.088	866.398

Fonte: ISTAT. Elaborazioni Ufficio Statistica Provincia di Vicenza.

**Popolazione residente per classi d'età nella provincia di Vicenza**

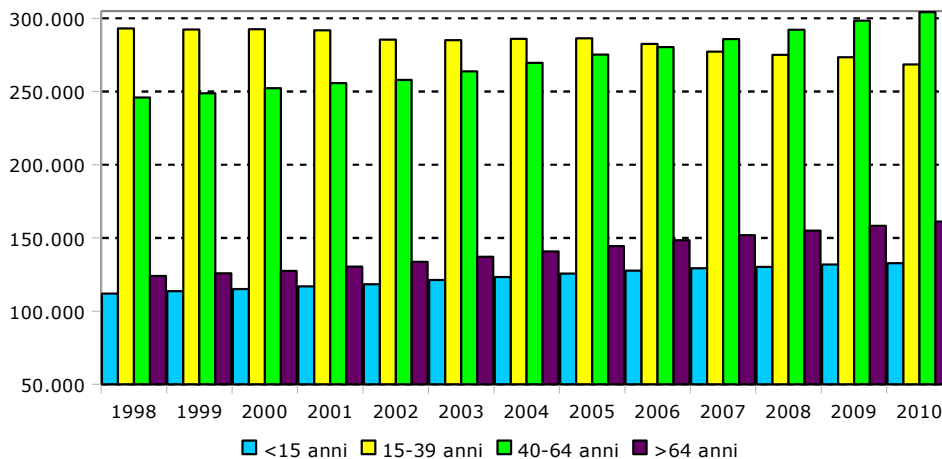

**Indici demografici relativi alla popolazione residente nella provincia di Vicenza**

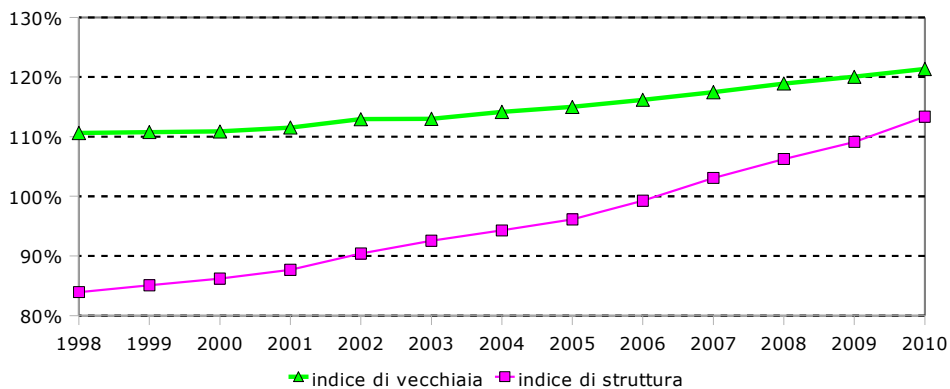

Fonte: ISTAT - Elaborazioni Ufficio Statistica Provincia di Vicenza.

**Popolazione residente nella provincia di Vicenza al 1 Gennaio 2010 per sesso, singolo anno di età e stato civile.**

Eta'	MASCHI					FEMMINE					TOTALE
	Celibi	Coniugati	Divorziati	Vedovi	Totale	Nubili	Coniugate	Divorziate	Vedove	Totale	
0	4.462	0	0	0	4.462	4.279	0	0	0	4.279	8.741
1	4.659	0	0	0	4.659	4.396	0	0	0	4.396	9.055
2	4.600	0	0	0	4.600	4.405	0	0	0	4.405	9.005
3	4.652	0	0	0	4.652	4.396	0	0	0	4.396	9.048
4	4.657	0	0	0	4.657	4.445	0	0	0	4.445	9.102
5	4.663	0	0	0	4.663	4.512	0	0	0	4.512	9.175
6	4.441	0	0	0	4.441	4.344	0	0	0	4.344	8.785
7	4.522	0	0	0	4.522	4.389	0	0	0	4.389	8.911
8	4.557	0	0	0	4.557	4.245	0	0	0	4.245	8.802
9	4.607	0	0	0	4.607	4.296	0	0	0	4.296	8.903
10	4.359	0	0	0	4.359	4.365	0	0	0	4.365	8.724
11	4.554	0	0	0	4.554	4.188	0	0	0	4.188	8.742
12	4.568	0	0	0	4.568	4.267	0	0	0	4.267	8.835
13	4.422	0	0	0	4.422	4.161	0	0	0	4.161	8.583
14	4.347	0	0	0	4.347	3.970	0	0	0	3.970	8.317
15	4.310	0	0	0	4.310	4.023	0	0	0	4.023	8.333
16	4.355	0	0	0	4.355	4.241	0	0	0	4.241	8.596
17	4.582	0	0	0	4.582	4.149	6	0	0	4.155	8.737
18	4.319	0	0	0	4.319	4.143	20	0	0	4.163	8.482
19	4.533	7	0	0	4.540	4.005	55	0	0	4.060	8.600
20	4.524	7	0	0	4.531	3.960	165	0	0	4.125	8.656
21	4.384	23	0	0	4.407	4.021	251	0	1	4.273	8.680
22	4.194	64	1	0	4.259	3.591	380	0	1	3.972	8.231
23	4.234	128	2	0	4.364	3.555	613	4	0	4.172	8.536
24	4.278	172	0	0	4.450	3.600	813	6	0	4.419	8.869
25	4.233	292	1	0	4.526	3.512	1.061	5	1	4.579	9.105
26	4.171	427	3	0	4.601	3.159	1.377	6	1	4.543	9.144
27	4.212	609	4	0	4.825	3.115	1.717	10	5	4.847	9.672
28	4.101	912	5	0	5.018	2.794	2.169	15	6	4.984	10.002
29	4.105	1.241	5	1	5.352	2.529	2.495	26	5	5.055	10.407
30	3.793	1.704	9	1	5.507	2.416	2.820	45	6	5.287	10.794
31	3.874	2.137	9	1	6.021	2.456	3.269	51	7	5.783	11.804
32	3.863	2.455	24	0	6.342	2.331	3.594	81	15	6.021	12.363
33	3.575	2.847	37	1	6.460	2.039	4.096	110	15	6.260	12.720
34	3.599	3.266	47	2	6.914	1.983	4.405	139	14	6.541	13.455
35	3.575	3.886	62	2	7.525	1.954	4.763	171	14	6.902	14.427
36	3.258	4.082	91	4	7.435	1.757	4.952	191	39	6.939	14.374
37	3.006	4.528	115	10	7.659	1.652	5.077	200	43	6.972	14.631
38	2.800	4.635	168	5	7.608	1.584	5.354	236	46	7.220	14.828
39	2.623	5.091	152	9	7.875	1.392	5.363	266	39	7.060	14.935
40	2.472	5.291	208	12	7.983	1.403	5.676	284	44	7.407	15.390
41	2.256	5.381	214	9	7.860	1.380	5.654	285	58	7.377	15.237
42	2.123	5.694	246	17	8.080	1.177	5.668	369	56	7.270	15.350
43	1.959	5.876	246	22	8.103	1.106	5.901	349	73	7.429	15.532
44	1.819	5.989	279	19	8.106	1.015	5.884	387	102	7.388	15.494
45	1.649	5.928	306	23	7.906	1.034	5.973	375	110	7.492	15.398
46	1.399	5.578	289	23	7.289	884	5.664	338	120	7.006	14.295
47	1.272	5.476	321	30	7.099	844	5.277	375	148	6.644	13.743
48	1.160	5.394	278	27	6.859	740	5.151	357	152	6.400	13.259
49	1.049	5.155	292	33	6.529	727	5.058	331	156	6.272	12.801
50	999	5.085	271	45	6.400	656	4.825	338	193	6.012	12.412
51	868	4.688	265	41	5.862	563	4.529	304	201	5.597	11.459
52	821	4.650	236	50	5.757	563	4.425	293	201	5.482	11.239
53	750	4.405	220	59	5.434	506	4.412	284	205	5.407	10.841
54	709	4.419	214	54	5.396	435	4.275	246	270	5.226	10.622
55	699	4.411	172	71	5.353	431	4.165	245	274	5.115	10.468
56	571	4.182	210	57	5.020	410	4.133	218	321	5.082	10.102
57	559	4.308	175	69	5.111	381	4.055	215	339	4.990	10.101
58	585	4.249	181	76	5.091	369	3.979	176	395	4.919	10.010
59	563	4.358	196	108	5.225	391	4.213	192	463	5.259	10.484
60	492	4.329	178	122	5.121	361	4.168	169	500	5.198	10.319

Eta'	MASCHI					FEMMINE					TOTALE
	Celibi	Coniugati	Divorziati	Vedovi	Totale	Nubili	Coniugate	Divorziate	Vedove	Totale	
61	529	4.377	153	125	5.184	414	4.203	177	585	5.379	10.563
62	499	4.147	138	126	4.910	375	3.992	159	638	5.164	10.074
63	489	4.704	137	152	5.482	380	4.427	169	793	5.769	11.251
64	344	3.179	93	124	3.740	243	3.047	118	609	4.017	7.757
65	390	3.649	104	139	4.282	311	3.343	119	801	4.574	8.856
66	389	3.774	101	167	4.431	300	3.545	123	930	4.898	9.329
67	382	3.575	93	212	4.262	344	3.259	116	952	4.671	8.933
68	405	3.535	93	202	4.235	316	3.228	87	1.046	4.677	8.912
69	375	3.710	90	234	4.409	329	3.246	87	1.278	4.940	9.349
70	388	3.664	57	252	4.361	304	2.946	95	1.320	4.665	9.026
71	333	3.460	57	256	4.106	359	2.730	67	1.492	4.648	8.754
72	296	3.001	39	245	3.581	316	2.369	67	1.500	4.252	7.833
73	247	2.654	36	251	3.188	345	2.166	46	1.527	4.084	7.272
74	267	2.656	39	275	3.237	317	1.950	50	1.670	3.987	7.224
75	268	2.515	34	273	3.090	333	1.792	34	1.756	3.915	7.005
76	233	2.126	34	316	2.709	313	1.502	40	1.716	3.571	6.280
77	213	2.085	27	267	2.592	358	1.426	38	1.814	3.636	6.228
78	184	1.953	18	290	2.445	331	1.189	23	1.945	3.488	5.933
79	190	1.802	24	315	2.331	354	1.045	28	2.087	3.514	5.845
80	173	1.560	16	287	2.036	318	896	21	1.945	3.180	5.216
81	143	1.408	16	311	1.878	354	796	19	2.080	3.249	5.127
82	110	1.294	12	308	1.724	381	699	24	2.011	3.115	4.839
83	107	1.095	10	308	1.520	359	533	19	1.984	2.895	4.415
84	98	925	10	284	1.317	360	468	16	2.001	2.845	4.162
85	78	756	4	285	1.123	347	329	15	1.824	2.515	3.638
86	68	656	5	271	1.000	310	260	20	1.715	2.305	3.305
87	62	524	4	224	814	283	192	7	1.557	2.039	2.853
88	43	395	4	227	669	250	135	9	1.504	1.898	2.567
89	46	298	1	166	511	238	93	4	1.373	1.708	2.219
90	18	177	1	117	313	128	41	4	789	962	1.275
91	12	97	0	80	189	91	27	6	568	692	881
92	11	64	1	73	149	86	18	3	422	529	678
93	11	66	1	50	128	83	14	5	410	512	640
94	1	49	0	59	109	95	19	2	442	558	667
95	5	47	0	65	117	76	9	1	394	480	597
96	3	24	0	31	58	49	7	0	282	338	396
97	2	19	0	37	58	48	3	1	200	252	310
98	5	11	0	22	38	25	5	0	133	163	201
99	0	4	0	14	18	16	1	0	106	123	141
100 e più	0	4	1	21	26	25	1	0	130	156	182
<b>TOTALE</b>	<b>198.762</b>	<b>213.398</b>	<b>7.185</b>	<b>8.464</b>	<b>427.809</b>	<b>164.259</b>	<b>213.851</b>	<b>9.511</b>	<b>50.968</b>	<b>438.589</b>	<b>866.398</b>

Fonte: ISTAT. Elaborazioni Ufficio Statistica Provincia di Vicenza.

**Popolazione residente nella provincia di Vicenza  
al 1 Gennaio 2010 per singolo anno di età**

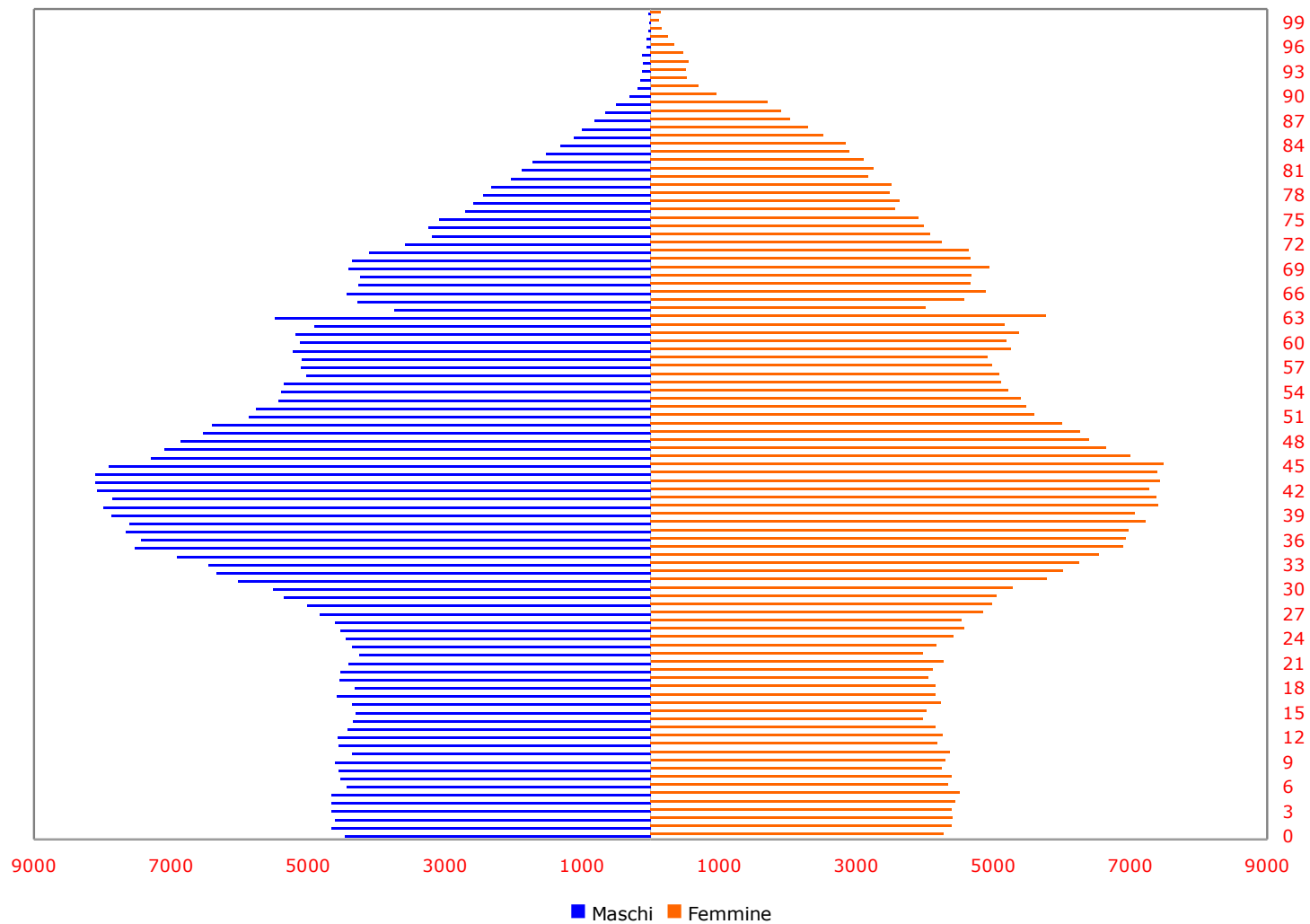

Fonte: ISTAT. Elaborazioni Ufficio Statistica Provincia di Vicenza.

**Schema del bilancio demografico provinciale.  
Periodo 01/01/2010 – 31/12/2010**

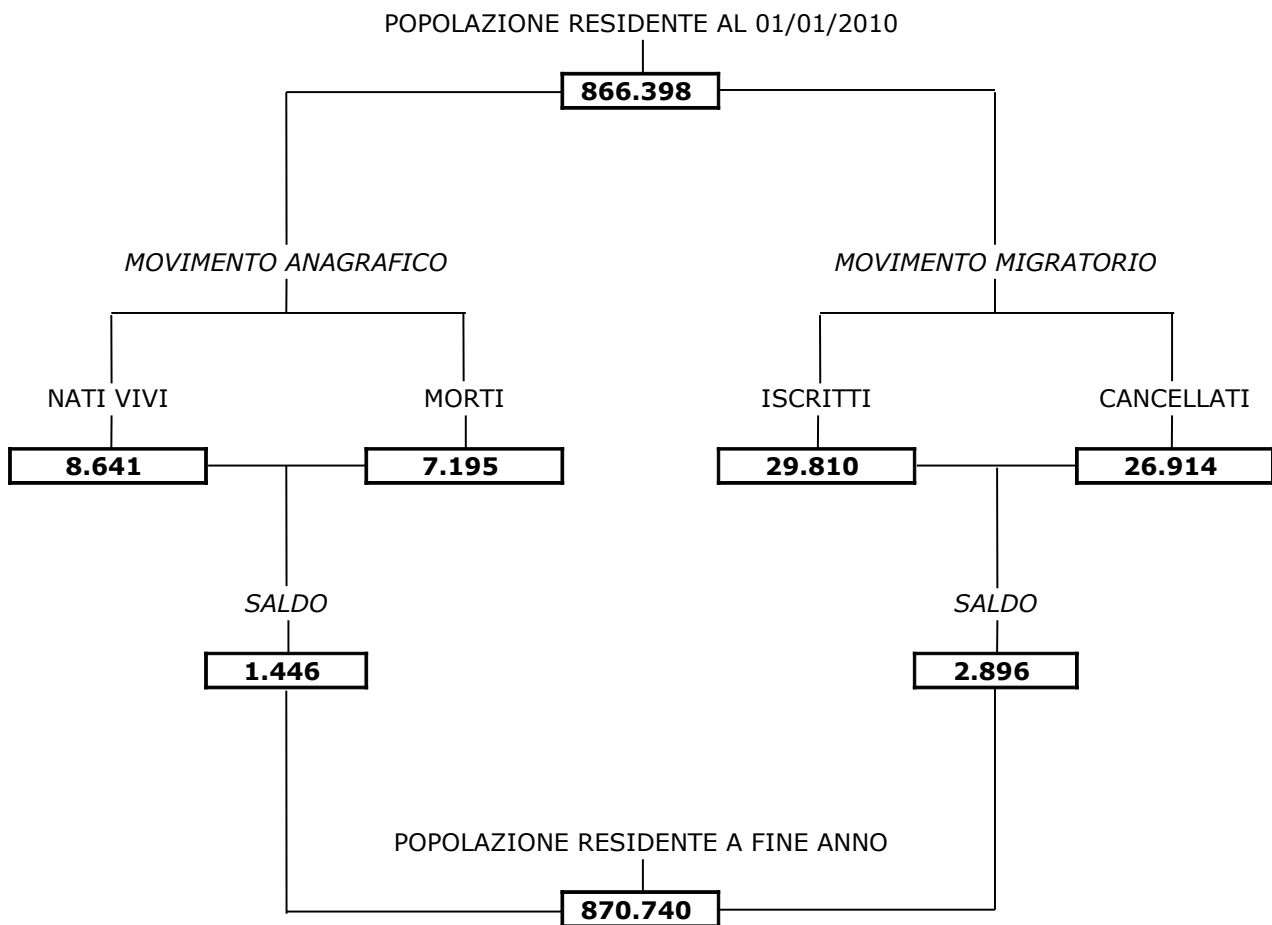

Fonte: ISTAT. Elaborazioni Ufficio Statistica Provincia di Vicenza.



**Movimento anagrafico della popolazione residente nei comuni della provincia di Vicenza. Anno 2010.**

Descrizione Comune	Popolazione residente Al 01/01/2010	Mov. Naturale nel 2010			Trasf. di residenza nel 2010			Popolazione residente Al 31/12/2010
		Nati vivi	Morti	Saldo naturale	Iscritti	Cancellati	Saldo migratorio	
24001 Agugliaro	1.409	16	12	4	41	38	3	1.416
24002 Albettono	2.144	25	22	3	47	90	-43	2.104
24003 Alonte	1.625	24	10	14	81	84	-3	1.636
24004 Altavilla Vicentina	11.613	143	55	88	558	479	79	11.780
24005 Altissimo	2.305	21	23	-2	68	59	9	2.312
24006 Arcugnano	7.884	79	52	27	224	170	54	7.965
24007 Arsiero	3.356	25	34	-9	82	106	-24	3.323
24008 Arzignano	25.823	277	230	47	828	652	176	26.046
24009 Asiago	6.488	56	96	-40	154	117	37	6.485
24010 Asigliano Veneto	888	9	8	1	19	17	2	891
24011 Barbarano Vicentino	4.528	58	54	4	184	114	70	4.602
24012 Bassano del Grappa	43.015	382	442	-60	2.032	1.447	585	43.540
24013 Bolzano Vicentino	6.467	68	36	32	197	193	4	6.503
24014 Breganze	8.750	74	116	-42	259	220	39	8.747
24015 Brendola	6.649	55	70	-15	267	180	87	6.721
24016 Bressanvido	3.135	37	24	13	88	103	-15	3.133
24017 Brogliano	3.780	53	18	35	166	135	31	3.846
24018 Caldogno	11.263	104	79	25	422	419	3	11.291
24019 Caltrano	2.659	21	29	-8	62	77	-15	2.636
24020 Calvene	1.326	12	7	5	42	38	4	1.335
24021 Camisano Vicentino	10.461	124	100	24	429	350	79	10.564
24022 Campiglia dei Berici	1.787	14	16	-2	32	35	-3	1.782
24023 Campolongo sul Brenta	827	11	3	8	22	28	-6	829
24024 Carrà	3.663	38	14	24	118	140	-22	3.665
24025 Cartigliano	3.848	33	40	-7	100	111	-11	3.830
24026 Cassola	14.091	147	75	72	684	546	138	14.301
24027 Castegnero	2.777	30	23	7	165	106	59	2.843
24028 Castelgomberto	6.193	61	25	36	187	231	-44	6.185
24029 Chiampo	12.892	135	93	42	394	382	12	12.946
24030 Chiuppano	2.625	34	24	10	95	95	0	2.635
24031 Cison del Grappa	1.006	2	9	-7	18	41	-23	976
24032 Cogollo del Cengio	3.442	24	31	-7	88	89	-1	3.434
24033 Conco	2.236	10	29	-19	45	62	-17	2.200
24034 Cornedo Vicentino	11.967	120	76	44	421	390	31	12.042
24035 Costabissara	6.945	84	45	39	374	227	147	7.131
24036 Creazzo	11.155	104	53	51	460	435	25	11.231
24037 Crespadoro	1.525	20	16	4	43	60	-17	1.512
24038 Dueville	14.041	132	124	8	402	386	16	14.065
24039 Enego	1.898	19	40	-21	46	51	-5	1.872
24040 Fara Vicentino	3.976	34	24	10	117	105	12	3.998
24041 Foza	737	8	4	4	8	23	-15	726
24042 Gallio	2.483	15	20	-5	53	48	5	2.483
24043 Gambellara	3.377	43	27	16	158	151	7	3.400
24044 Gambugliano	840	8	5	3	15	16	-1	842
24045 Grancona	1.879	11	13	-2	51	45	6	1.883
24046 Grisignano di Zocco	4.292	29	33	-4	210	168	42	4.330
24047 Grumolo delle Abbadesse	3.778	39	20	19	175	174	1	3.798
24048 Isola Vicentina	9.319	123	73	50	401	232	169	9.538
24049 Laghi	128	0	3	-3	3	1	2	127
24050 Lastebasse	237	1	2	-1	4	9	-5	231
24051 Longare	5.629	36	32	4	182	169	13	5.646
24052 Lonigo	16.070	188	109	79	578	405	173	16.322
24053 Lugo di Vicenza	3.765	35	26	9	111	116	-5	3.769
24054 Lusiana	2.836	24	24	0	71	89	-18	2.818
24055 Malo	14.510	165	114	51	480	458	22	14.583
24056 Marano Vicentino	9.767	101	68	33	292	257	35	9.835
24057 Marostica	13.761	139	112	27	417	381	36	13.824
24058 Mason Vicentino	3.488	38	17	21	121	93	28	3.537
24059 Molvena	2.644	23	17	6	79	90	-11	2.639

Descrizione Comune	Popolazione residente Al 01/01/2010	Mov. Naturale nel 2010			Trasf. di residenza nel 2010			Popolazione residente Al 31/12/2010
		Nati vivi	Morti	Saldo naturale	Iscritti	Cancellati	Saldo migratorio	
24060 Montebello Vicentino	6.557	72	71	1	250	258	-8	6.550
24061 Montecchio Maggiore	23.857	273	155	118	729	961	-232	23.743
24062 Montecchio Precalcino	5.031	44	36	8	105	178	-73	4.966
24063 Monte di Malo	2.881	28	28	0	82	51	31	2.912
24064 Montegalda	3.391	40	35	5	121	161	-40	3.356
24065 Montegaldelta	1.808	19	12	7	63	65	-2	1.813
24066 Monteviale	2.503	25	18	7	147	88	59	2.569
24067 Monticello Conte Otto	9.252	91	51	40	329	341	-12	9.280
24068 Montorso Vicentino	3.172	37	19	18	91	95	-4	3.186
24069 Mossano	1.808	14	62	-48	112	81	31	1.791
24070 Mussolente	7.717	74	50	24	223	204	19	7.760
24071 Nanto	3.009	44	14	30	111	91	20	3.059
24072 Nogarole Vicentino	1.114	11	11	0	41	13	28	1.142
24073 Nove	5.060	42	36	6	141	117	24	5.090
24074 Noventa Vicentina	8.800	71	83	-12	340	205	135	8.923
24075 Orgiano	3.204	27	29	-2	87	105	-18	3.184
24076 Pedemonte	778	3	19	-16	22	15	7	769
24077 Pianezze	2.062	20	14	6	81	69	12	2.080
24078 Piovene Rocchette	8.324	89	78	11	305	279	26	8.361
24079 Pojana Maggiore	4.516	52	41	11	107	117	-10	4.517
24080 Posina	592	2	8	-6	32	24	8	594
24081 Pove del Grappa	3.100	24	16	8	106	70	36	3.144
24082 Pozzoleone	2.816	27	19	8	103	102	1	2.825
24083 Quinto Vicentino	5.706	54	27	27	213	183	30	5.763
24084 Recoaro Terme	6.849	60	63	-3	89	100	-11	6.835
24085 Roana	4.248	46	35	11	125	98	27	4.286
24086 Romano d'Ezzelino	14.688	151	84	67	454	588	-134	14.621
24087 RosÀ	13.970	170	94	76	514	422	92	14.138
24088 Rossano Veneto	7.875	99	59	40	259	215	44	7.959
24089 Rotzo	623	9	4	5	12	7	5	633
24090 Salcedo	1.022	9	12	-3	33	31	2	1.021
24091 Sandrigo	8.620	83	76	7	261	223	38	8.665
24092 San Germano dei Berici	1.168	11	6	5	19	26	-7	1.166
24093 San Nazario	1.811	14	14	0	63	88	-25	1.786
24094 San Pietro Mussolino	1.613	19	7	12	61	67	-6	1.619
24095 Santorso	5.823	54	46	8	176	151	25	5.856
24096 San Vito di Leguzzano	3.578	26	33	-7	138	130	8	3.579
24097 Sarcedo	5.327	43	43	0	150	161	-11	5.316
24098 Sarego	6.545	92	39	53	305	316	-11	6.587
24099 Schiavon	2.601	21	15	6	67	76	-9	2.598
24100 Schio	39.586	378	436	-58	1.185	1.147	38	39.566
24101 Solagna	1.921	14	17	-3	67	91	-24	1.894
24102 Sossano	4.437	47	40	7	146	113	33	4.477
24103 Sovizzo	6.867	100	34	66	341	270	71	7.004
24104 Tezze sul Brenta	12.569	140	57	83	353	437	-84	12.568
24105 Thiene	23.287	270	222	48	969	799	170	23.505
24106 Tonezza del Cimone	592	6	11	-5	26	24	2	589
24107 Torrebelvicino	6.047	52	44	8	204	198	6	6.061
24108 Torri di Quartesolo	11.827	139	67	72	565	525	40	11.939
24110 Trissino	8.554	104	56	48	266	189	77	8.679
24111 Valdagno	26.829	211	293	-82	716	574	142	26.889
24112 Valdastico	1.407	10	20	-10	51	24	27	1.424
24113 Valli del Pasubio	3.398	32	41	-9	71	74	-3	3.386
24114 Valstagna	1.894	5	25	-20	59	33	26	1.900
24115 Velo d'Astico	2.429	23	20	3	81	67	14	2.446
24116 Vicenza	115.550	1.038	1.111	-73	3.869	3.419	450	115.927
24117 Villaga	1.988	18	13	5	39	62	-23	1.970
24118 Villaverla	6.230	66	39	27	197	210	-13	6.244
24119 ZanÀ	6.600	70	38	32	195	228	-33	6.599



Descrizione Comune	Popolazione residente Al 01/01/2010	Mov. Naturale nel 2010			Trasf. di residenza nel 2010			Popolazione residente Al 31/12/2010
		Nati vivi	Morti	Saldo naturale	Iscritti	Cancellati	Saldo migratorio	
24120 Zermeghedo	1.383	10	5	5	68	76	-8	1.380
24121 Zovencedo	816	10	8	2	23	27	-4	814
24122 Zugliano	6.766	67	40	27	182	222	-40	6.753
<b>TOTALE</b>	<b>866.398</b>	<b>8.641</b>	<b>7.195</b>	<b>1.446</b>	<b>29.810</b>	<b>26.914</b>	<b>2.896</b>	<b>870.740</b>

Fonte: ISTAT. Elaborazioni Ufficio Statistica Provincia di Vicenza.

**Popolazione, superficie e densità della popolazione residente al 31/12/2010 nei comuni della provincia di Vicenza.**

cod. Istat	Comune	pop. residente	superficie (km <sup>2</sup> )	densità (abitanti/km <sup>2</sup> )
24001	Agugliaro	1.416	14,63	96,79
24002	Albettone	2.104	20,34	103,44
24003	Alonte	1.636	11,16	146,59
24004	Altavilla Vicentina	11.780	16,63	708,36
24005	Altissimo	2.312	15,03	153,83
24006	Arcugnano	7.965	41,54	191,74
24007	Arsiero	3.323	41,18	80,69
24008	Arzignano	26.046	34,34	758,47
24009	Asiago	6.485	163,02	39,78
24010	Asigliano Veneto	891	8,1	110,00
24011	Barbarano Vicentino	4.602	19,6	234,80
24012	Bassano del Grappa	43.540	46,82	929,94
24013	Bolzano Vicentino	6.503	19,96	325,80
24014	Breganze	8.747	21,78	401,61
24015	Brendola	6.721	25,52	263,36
24016	Bressanvido	3.133	8,56	366,00
24017	Brogliano	3.846	12,15	316,54
24018	Caldogno	11.291	15,87	711,47
24019	Caltrano	2.636	22,67	116,28
24020	Calvene	1.335	11,54	115,68
24021	Camisano Vicentino	10.564	30,02	351,90
24022	Campiglia dei Berici	1.782	10,94	162,89
24023	Campolongo sul Brenta	829	9,66	85,82
24024	Carre'	3.665	8,71	420,78
24025	Cartigliano	3.830	7,5	510,67
24026	Cassola	14.301	12,72	1.124,29
24027	Castegnero	2.843	11,63	244,45
24028	Castelgomberto	6.185	17,28	357,93
24029	Chiampo	12.946	22,65	571,57
24030	Chiuppano	2.635	4,68	563,03
24031	Cismon del Grappa	976	34,67	28,15
24032	Cogollo del Cengio	3.434	36,24	94,76
24033	Conco	2.200	26,89	81,81
24034	Cornedo Vicentino	12.042	23,49	512,64
24035	Costabissara	7.131	13,21	539,82
24036	Creazzo	11.231	10,51	1.068,60
24037	Crespadoro	1.512	30,13	50,18
24038	Dueville	14.065	20,11	699,40
24039	Enego	1.872	53	35,32
24040	Fara Vicentino	3.998	15,23	262,51
24041	Foza	726	35,25	20,60
24042	Gallio	2.483	47,63	52,13
24043	Gambellara	3.400	12,89	263,77
24044	Gambugliano	842	7,95	105,91
24045	Grancona	1.883	12,31	152,97
24046	Grisignano di Zocco	4.330	16,99	254,86
24047	Grumolo delle Abbadesse	3.798	14,93	254,39
24048	Isola Vicentina	9.538	26,45	360,60
24049	Laghi	127	22,22	5,72
24050	Lastebasse	231	18,79	12,29
24051	Longare	5.646	22,7	248,72
24052	Lonigo	16.322	49,39	330,47
24053	Lugo di Vicenza	3.769	14,6	258,15
24054	Lusiana	2.818	34,24	82,30
24055	Malo	14.583	30,54	477,50
24056	Marano Vicentino	9.835	12,7	774,41
24057	Marostica	13.824	36,43	379,47
24058	Mason Vicentino	3.537	11,98	295,24
24059	Molvena	2.639	7,42	355,66

cod. Istat	Comune	pop. residente	superficie (km <sup>2</sup> )	densità (abitanti/km <sup>2</sup> )
24060	Montebello Vicentino	6.550	21,45	305,36
24061	Montecchio Maggiore	23.743	30,68	773,89
24062	Montecchio Precalcino	4.966	14,33	346,55
24063	Monte di Malo	2.912	23,77	122,51
24064	Montegalda	3.356	17,68	189,82
24065	Montegaldella	1.813	13,64	132,92
24066	Monteviale	2.569	8,4	305,83
24067	Monticello Conte Otto	9.280	10,19	910,70
24068	Montorso Vicentino	3.186	9,23	345,18
24069	Mossano	1.791	13,98	128,11
24070	Mussolente	7.760	15,36	505,21
24071	Nanto	3.059	14,51	210,82
24072	Nogarole Vicentino	1.142	9,03	126,47
24073	Nove	5.090	8,07	630,73
24074	Noventa Vicentina	8.923	23,03	387,45
24075	Orgiano	3.184	18,11	175,81
24076	Pedemonte	769	12,73	60,41
24077	Pianezze	2.080	4,97	418,51
24078	Piovene Rocchette	8.361	12,94	646,14
24079	Poiana Maggiore	4.517	28,45	158,77
24080	Posina	594	43,4	13,69
24081	Pove del Grappa	3.144	9,84	319,51
24082	Pozzoleone	2.825	11,29	250,22
24083	Quinto Vicentino	5.763	17,44	330,45
24084	Recoaro Terme	6.835	60,06	113,80
24085	Roana	4.286	78,39	54,68
24086	Romano d'Ezzelino	14.621	21,41	682,91
24087	Rosa'	14.138	24,37	580,14
24088	Rossano Veneto	7.959	10,66	746,62
24089	Rotzo	633	28,26	22,40
24090	Salcedo	1.021	6,12	166,83
24091	Sandrigo	8.665	27,95	310,02
24092	San Germano dei Berici	1.166	15,52	75,13
24093	San Nazario	1.786	23,17	77,08
24094	San Pietro Mussolino	1.619	4,11	393,92
24095	Santorso	5.856	13,25	441,96
24096	San Vito di Leguzzano	3.579	6,1	586,72
24097	Sarcedo	5.316	13,76	386,34
24098	Sarego	6.587	23,9	275,61
24099	Schiavon	2.598	11,96	217,22
24100	Schio	39.566	66,14	598,22
24101	Solagna	1.894	15,79	119,95
24102	Sossano	4.477	20,95	213,70
24103	Sovizzo	7.004	15,71	445,83
24104	Tezze sul Brenta	12.568	17,98	699,00
24105	Thiene	23.505	19,73	1.191,33
24106	Tonezza del Cimone	589	14,35	41,05
24107	Torrebelvicino	6.061	20,81	291,25
24108	Torri di Quartesolo	11.939	18,66	639,82
24110	Trissino	8.679	21,93	395,76
24111	Valdagno	26.889	50,2	535,64
24112	Valdastico	1.424	23,72	60,03
24113	Valli del Pasubio	3.386	49,31	68,67
24114	Valstagna	1.900	25,45	74,66
24115	Velo d'Astico	2.446	22,01	111,13
24116	Vicenza	115.927	80,46	1.440,80
24117	Villaga	1.970	23,2	84,91
24118	Villaverla	6.244	15,74	396,70
24119	Zane'	6.599	7,65	862,61

cod. Istat	Comune	pop. residente	superficie (km <sup>2</sup> )	densità (abitanti/km <sup>2</sup> )
24120	Zermeghedo	1.380	2,96	466,22
24121	Zovencedo	814	9,08	89,65
24122	Zugliano	6.753	13,74	491,48
<b>TOTALE</b>		<b>870.740</b>	<b>2.722,20</b>	<b>319,87</b>

Fonte: ISTAT. Elaborazioni Ufficio Statistica Provincia di Vicenza.

**Graduatoria dei primi e ultimi 20 comuni della provincia di Vicenza per densità della popolazione residente al 31/12/2010.**

Classifica	cod. Istat	Comune	densità (abitanti/km <sup>2</sup> )
1	24116	Vicenza	1.440,8
2	24105	Thiene	1.191,3
3	24026	Cassola	1.124,3
4	24036	Creazzo	1.068,6
5	24012	Bassano del Grappa	929,9
6	24067	Monticello Conte Otto	910,7
7	24119	Zane'	862,6
8	24056	Marano Vicentino	774,4
9	24061	Montecchio Maggiore	773,9
10	24008	Arzignano	758,5
11	24088	Rossano Veneto	746,6
12	24018	Caldogno	711,5
13	24004	Altavilla Vicentina	708,4
14	24038	Dueville	699,4
15	24104	Tezze sul Brenta	699,0
16	24086	Romano d'Ezzelino	682,9
17	24078	Piovene Rocchette	646,1
18	24108	Torri di Quartesolo	639,8
19	24073	Nove	630,7
20	24100	Schio	598,2
<hr/>			
102	24033	Conco	81,8
103	24007	Arsiero	80,7
104	24093	San Nazario	77,1
105	24092	San Germano dei Berici	75,1
106	24114	Valstagna	74,7
107	24113	Valli del Pasubio	68,7
108	24076	Pedemonte	60,4
109	24112	Valdastico	60,0
110	24085	Roana	54,7
111	24042	Gallio	52,1
112	24037	Crespadoro	50,2
113	24106	Tonezza del Cimone	41,0
114	24009	Asiago	39,8
115	24039	Enego	35,3
116	24031	Cismon del Grappa	28,2
117	24089	Rotzo	22,4
118	24041	Foza	20,6
119	24080	Posina	13,7
120	24050	Lastebasse	12,3
121	24049	Laghi	5,7

Fonte: ISTAT. Elaborazioni Ufficio Statistica Provincia di Vicenza.

Popolazione residente nei comuni della provincia di Vicenza dall'1/1/2001 all'1/1/2011.

COMUNI	01/01/2001	01/01/2002	01/01/2003	01/01/2004	01/01/2005	01/01/2006	01/01/2007	01/01/2008	01/01/2009	01/01/2010	01/01/2011
24001 AGUGLIARO	1.262	1.249	1.235	1.257	1.314	1.326	1.350	1.358	1.375	1.409	1.416
24002 ALBETTONI	1.996	2.002	2.045	2.049	2.064	2.083	2.113	2.136	2.160	2.144	2.104
24003 ALONTE	1.193	1.254	1.320	1.324	1.435	1.516	1.542	1.579	1.625	1.625	1.636
24004 ALTAVILLA VICENTINA	9.506	9.557	9.813	10.211	10.616	10.859	11.025	11.269	11.540	11.613	11.780
24005 ALTISSIMO	2.240	2.265	2.321	2.333	2.297	2.361	2.340	2.359	2.334	2.305	2.312
24006 ARCUGNANO	7.001	7.041	7.235	7.314	7.519	7.597	7.738	7.743	7.838	7.884	7.965
24007 ARSIERO	3.363	3.357	3.392	3.437	3.439	3.418	3.423	3.432	3.386	3.356	3.323
24008 ARZIGNANO	23.161	23.121	23.741	24.350	24.765	25.143	25.366	25.428	25.713	25.823	26.046
24009 ASIAGO	6.681	6.514	6.593	6.631	6.612	6.564	6.550	6.543	6.513	6.488	6.485
24010 ASIGLIANO VENETO	855	862	895	898	926	926	938	913	916	888	891
24011 BARBARANO VICENTINO	3.790	3.965	4.101	4.174	4.224	4.282	4.290	4.411	4.465	4.528	4.602
24012 BASSANO DEL GRAPPA	40.262	40.719	40.884	41.142	41.752	42.204	42.187	42.407	42.947	43.015	43.540
24013 BOLZANO VICENTINO	5.344	5.477	5.630	5.787	5.964	6.074	6.203	6.276	6.407	6.467	6.503
24014 BREGANZA	7.757	7.891	8.019	8.197	8.315	8.372	8.492	8.599	8.707	8.750	8.747
24015 BRENDOLA	6.165	6.206	6.248	6.342	6.456	6.455	6.503	6.610	6.641	6.649	6.721
24016 BRESSANVIDO	2.828	2.858	2.871	2.927	2.972	3.018	3.012	3.064	3.100	3.135	3.133
24017 BROGLIANO	2.895	2.949	3.024	3.135	3.235	3.384	3.497	3.585	3.704	3.780	3.846
24018 CALDOGNO	10.069	10.124	10.354	10.497	10.600	10.675	10.775	10.881	11.087	11.263	11.291
24019 CALTRANO	2.517	2.541	2.603	2.624	2.647	2.633	2.665	2.652	2.672	2.659	2.636
24020 CALVENE	1.261	1.275	1.296	1.303	1.310	1.314	1.320	1.323	1.319	1.326	1.335
24021 CAMISANO VICENTINO	8.347	8.497	8.646	8.927	9.199	9.468	9.520	9.977	10.338	10.461	10.564
24022 CAMPIGLIA DEI BERICI	1.761	1.744	1.749	1.758	1.757	1.763	1.750	1.767	1.762	1.787	1.782
24023 CAMPOLONGO SUL BRENTA	830	838	845	847	843	845	839	825	822	827	829
24024 CARRE'	3.222	3.268	3.376	3.398	3.404	3.485	3.508	3.562	3.605	3.663	3.665
24025 CARTIGLIANO	3.541	3.539	3.553	3.567	3.580	3.610	3.669	3.707	3.793	3.848	3.830
24026 CASSOLA	12.392	12.468	12.758	13.024	13.236	13.375	13.541	13.680	13.915	14.091	14.301
24027 CASTEGNERO	2.432	2.501	2.566	2.636	2.674	2.712	2.744	2.721	2.756	2.777	2.843
24028 CASTELGOMBERTO	5.393	5.492	5.606	5.743	5.837	5.961	6.045	6.127	6.157	6.193	6.185
24029 CHIAMPÒ	12.185	12.158	12.388	12.473	12.578	12.591	12.625	12.630	12.792	12.892	12.946
24030 CHIUPPANO	2.555	2.555	2.594	2.624	2.632	2.626	2.626	2.627	2.627	2.625	2.635
24031 CISMON DEL GRAPPA	1.060	1.060	1.043	1.066	1.064	1.044	1.036	1.035	1.031	1.006	976
24032 COGOLLO DEL CENGIO	3.342	3.335	3.417	3.438	3.457	3.446	3.452	3.468	3.476	3.442	3.434
24033 CONCO	2.294	2.223	2.228	2.229	2.250	2.252	2.262	2.262	2.262	2.236	2.200
24034 CORNEO VICENTINO	10.547	10.605	10.830	11.048	11.434	11.598	11.681	11.802	11.921	11.967	12.042
24035 COSTABISSARA	5.703	5.698	5.799	5.881	6.039	6.224	6.319	6.662	6.821	6.945	7.131
24036 CREAZZO	10.145	10.455	10.624	10.768	10.843	10.872	10.880	11.046	11.056	11.155	11.231
24037 CRESPIADORO	1.454	1.472	1.520	1.546	1.583	1.554	1.536	1.509	1.511	1.525	1.512
24038 DUEVILLE	12.959	13.084	13.183	13.372	13.580	13.578	13.672	13.854	13.961	14.041	14.065
24039 ENEGO	2.048	2.019	2.007	1.971	1.960	1.938	1.909	1.912	1.932	1.898	1.872
24040 FARA VICENTINO	3.801	3.798	3.859	3.888	3.910	3.905	3.954	3.964	3.993	3.976	3.998
24041 FOZA	762	732	728	729	729	730	733	748	744	737	726
24042 GALLIO	2.365	2.337	2.362	2.378	2.405	2.410	2.424	2.458	2.476	2.483	2.483
24043 GAMBELLARA	3.244	3.196	3.220	3.267	3.293	3.287	3.320	3.347	3.377	3.403	3.400
24044 GAMBUGLIANO	785	790	783	784	798	793	820	830	835	840	842
24045 GRANCONA	1.735	1.748	1.748	1.731	1.764	1.795	1.876	1.885	1.877	1.879	1.883
24046 GRISIGNANO DI ZOCCO	4.233	4.245	4.253	4.260	4.283	4.290	4.271	4.334	4.314	4.292	4.330
24047 GRUMOLO DELLE ABBADESSE	3.355	3.325	3.403	3.493	3.578	3.654	3.667	3.728	3.744	3.778	3.798
24048 ISOLA VICENTINA	7.897	8.030	8.114	8.334	8.448	8.635	8.791	8.942	9.155	9.319	9.538
24049 LAGHI	132	128	129	131	129	129	133	131	130	128	127
24050 LASTEBASSE	246	243	241	246	248	244	244	235	231	237	231
24051 LONGARE	5.300	5.337	5.449	5.510	5.541	5.516	5.518	5.570	5.589	5.629	5.646
24052 LONIGO	14.086	14.018	14.302	14.645	15.035	15.284	15.432	15.862	15.901	16.070	16.322
24053 LUGO DI VICENZA	3.678	3.710	3.706	3.730	3.783	3.771	3.742	3.785	3.775	3.765	3.769
24054 LUSIANA	2.967	2.911	2.899	2.895	2.915	2.915	2.876	2.843	2.827	2.836	2.818
24055 MALO	12.249	12.319	12.559	12.952	13.216	13.521	13.823	14.137	14.386	14.510	14.583
24056 MARANO VICENTINO	8.796	8.871	9.032	9.138	9.228	9.341	9.476	9.625	9.767	9.835	9.835
24057 MAROSTICA	12.819	12.840	12.984	13.172	13.279	13.397	13.455	13.609	13.668	13.761	13.824
24058 MASON VICENTINO	3.119	3.133	3.173	3.276	3.354	3.357	3.402	3.432	3.464	3.488	3.537
24059 MOLVENA	2.405	2.426	2.449	2.468	2.556	2.583	2.615	2.659	2.671	2.644	2.639
24060 MONTEBELLO VICENTINO	5.744	5.767	5.794	5.922	6.040	6.151	6.234	6.325	6.469	6.557	6.550
24061 MONTECCHIO MAGGIORE	20.942	21.091	21.434	21.966	22.421	22.772	22.867	23.218	23.738	23.857	23.743
24062 MONTECCHIO PRECALCINO	4.615	4.627	4.685	4.745	4.825	4.821	4.835	4.888	4.958	5.031	4.966
24063 MONTE DI MALO	2.719	2.761	2.799	2.864	2.896	2.910	2.905	2.926	2.911	2.881	2.912
24064 MONTÉGALDA	3.082	3.092	3.112	3.201	3.198	3.217	3.242	3.343	3.390	3.391	3.356
24065 MONTÉGALDELLA	1.719	1.733	1.738	1.762	1.762	1.791	1.820	1.813	1.816	1.808	1.813
24066 MONTEVIALE	2.057	2.030	2.040	2.063	2.092	2.145	2.199	2.261	2.297	2.503	2.569
24067 MONTICELLO CONTE OTTO	8.813	8.785	8.883	9.008	9.022	9.053	9.083	9.234	9.211	9.252	9.280
24068 MONTORSO VICENTINO	2.879	2.858	2.929	2.956	2.975	3.035	3.126	3.132	3.191	3.172	3.186
24069 MOSSANO	1.692	1.654	1.658	1.690	1.710	1.781	1.783	1.788	1.811	1.808	1.791
24070 MUSSOLENTE	6.625	6.671	6.833	7.034	7.210	7.351	7.479	7.615	7.690	7.717	7.760
24071 NANTO	2.278	2.317	2.387	2.476	2.603	2.647	2.743	2.885	2.937	3.009	3.059
24072 NOGAROLE VICENTINO	993	990	1.010	1.025	1.053	1.051	1.086	1.106	1.125	1.114	1.142
24073 NOVE	4.862	4.884	4.918	4.896	4.978	4.986	4.992	4.987	5.007	5.060	5.090
24074 NOVENTA VICENTINA	8.234	8.283	8.348	8.390	8.488	8.541	8.641	8.738	8.842	8.800	8.923
24075 ORGIANO	3.100	3.090	3.135	3.181	3.210	3.212	3.175	3.184	3.223	3.204	3.184
24076 PEDEMONTE	840	821	814	817	799	800	788	782	782	778	769
24077 PIANEZZE	1.816	1.846	1.850	1.877	1.937	1.952	1.975	2.035	2.066	2.062	2.080
24078 PIOVENE ROCCHETTE	7.679	7.731	7.859	7.961	8.029	8.084	8.116	8.159	8.299	8.324	8.361
24079 POIANA MAGGIORE	4.240	4.223	4.281	4.347	4.364	4.424	4.420	4.445	4.500	4.516	4.517
24080 POSINA	710	728	721	702	687	658	647	643	635	592	594
24081 POVE DEL GRAPPA	2.824	2.845	2.896	2.957	2.991	3.013	3.021	3.053	3.096	3.100	3.144
24082 POZZOLEONE	2.543	2.599	2.614	2.647	2.655	2.649	2.677	2.738	2.809	2.816	2.825
24083 QUINTO VICENTINO	4.624	4.652	4.785	4.921	4.999	5.226	5.362	5.519	5.603	5.706	5.763
24084 RECOARO TERME	7.481	7.262	7.248	7.252	7.189	7.070	6.982	6.972	6.919	6.849	6.835
24085 ROANA	3.823	3.769	3.889	3.954	4.004	4.048	4.082	4.141	4.195	4.248	4.286
24086 ROMANO D'EZZ.	13.852	13.943	14.119	14.285	14.344	14.301	14.405	14.474	14.657	14.688	14.621
24087 ROSA'	12.479	12.532	12.717	13.028	13.216	13.334	13.404	13.639	13.918	13.970	14.138
24088 ROSSANO VENETO	6.599	6.568	6.672	6.762	6.968	7.152	7.346	7.600	7.783	7.875	7.959
24089 ROTZO	571	572	575	589	589	592	607	604	605	623	633
24090 SALCEDO	1.026	1.027	1.027	1.049	1.047	1.041	1.034	1.037	1.032	1.022	1.021
24091 SANDRIGO	7.871	7.902	7.989	8.081	8.148	8.260	8.333	8.451	8.565	8.620	8.665
24092 SAN GERMANO BER.	1.093	1.100	1.114	1.138	1.156	1.160	1.164	1.153	1.159	1.168	1.166
24093 SAN NAZARIO	1.812	1.787	1.819	1.829	1.830	1.821	1.789	1.791	1.838	1.811	1.786
24094 SAN PIETRO M.	1.495	1.494	1.505	1.531	1.579	1.588	1.59				

COMUNI	01/01/2001	01/01/2002	01/01/2003	01/01/2004	01/01/2005	01/01/2006	01/01/2007	01/01/2008	01/01/2009	01/01/2010	01/01/2011
24096 SAN VITO DI LEGUZ.	3.358	3.396	3.467	3.566	3.645	3.636	3.620	3.658	3.633	3.578	3.579
24097 SARCEDO	5.073	5.106	5.153	5.208	5.290	5.321	5.344	5.362	5.327	5.327	5.316
24098 SAREGO	5.449	5.574	5.644	5.768	5.840	5.908	6.055	6.158	6.376	6.545	6.587
24099 SCHIAVON	2.351	2.330	2.348	2.393	2.439	2.488	2.523	2.566	2.610	2.601	2.598
24100 SCHIO	37.464	37.465	37.824	38.313	38.638	38.650	38.661	38.916	39.378	39.586	39.566
24101 SOLAGNA	1.749	1.762	1.763	1.810	1.842	1.880	1.898	1.903	1.915	1.921	1.894
24102 SOSSANO	4.116	4.127	4.202	4.223	4.250	4.266	4.337	4.370	4.410	4.437	4.477
24103 SOVIZZO	5.667	5.732	5.759	5.852	5.974	6.086	6.356	6.567	6.710	6.867	7.004
24104 TEZZE SUL BRENTA	10.367	10.427	10.601	10.887	11.258	11.525	11.796	12.130	12.355	12.569	12.568
24105 THIENE	20.945	20.962	21.035	21.347	21.623	21.781	22.145	22.491	23.082	23.287	23.505
24106 TONEZZA DEL CIMONE	630	621	620	613	610	629	614	609	601	592	589
24107 TORREBELVICINO	5.457	5.489	5.568	5.711	5.784	5.856	5.901	5.994	5.995	6.047	6.061
24108 TORRI DI QUARTESOLO	10.811	11.016	11.266	11.358	11.395	11.493	11.507	11.601	11.794	11.827	11.939
24110 TRISSINO	7.804	7.782	7.939	8.058	8.179	8.240	8.303	8.366	8.524	8.554	8.679
24111 VALDAGNO	27.062	27.181	27.108	27.293	27.483	27.408	27.133	27.023	26.924	26.829	26.889
24112 VALDASTICO	1.483	1.484	1.488	1.481	1.470	1.464	1.425	1.431	1.431	1.407	1.424
24113 VALLI DEL PASUBIO	3.596	3.564	3.585	3.543	3.556	3.571	3.534	3.482	3.458	3.398	3.386
24114 VALSTAGNA	1.923	1.952	1.976	1.980	1.989	1.973	1.936	1.933	1.886	1.894	1.900
24115 VELO D'ASTICO	2.307	2.346	2.348	2.345	2.403	2.393	2.379	2.399	2.404	2.429	2.446
24116 VICENZA	110.454	107.429	110.010	111.409	113.483	114.232	114.268	114.108	115.012	115.550	115.927
24117 VILLAGA	1.849	1.865	1.863	1.933	1.970	1.987	1.984	1.970	1.987	1.988	1.970
24118 VILLAVERLA	5.330	5.418	5.545	5.724	5.827	5.939	6.013	6.060	6.146	6.230	6.244
24119 ZANE'	5.981	6.120	6.247	6.270	6.338	6.455	6.494	6.479	6.593	6.600	6.599
24120 ZERMEGHEDO	1.220	1.240	1.274	1.335	1.356	1.353	1.344	1.376	1.385	1.383	1.380
24121 ZOVENCEDO	898	868	870	873	863	863	863	854	846	816	814
24122 ZUGLIANO	6.207	6.172	6.234	6.311	6.372	6.428	6.541	6.641	6.732	6.766	6.753
<b>TOTALE</b>	<b>794.843</b>	<b>795.123</b>	<b>807.046</b>	<b>819.297</b>	<b>831.356</b>	<b>838.737</b>	<b>844.111</b>	<b>852.242</b>	<b>861.768</b>	<b>866.398</b>	<b>870.740</b>

Fonte: ISTAT. Elaborazioni Ufficio Statistica Provincia di Vicenza.