

Popolazione residente nella provincia di Vicenza per classi d'età al 1 gennaio. Anni 1998-2010.

Anni	popolazione residente per classi d'età				TOTALE
	<15 anni	15-39 anni	40-64 anni	>64 anni	
1998	112.059	293.076	245.971	123.958	775.064
1999	113.606	292.355	248.717	125.849	780.527
2000	115.039	292.607	252.173	127.536	787.355
2001	116.903	291.770	255.784	130.386	794.843
2002	118.260	285.368	257.948	133.547	795.123
2003	121.287	284.989	263.760	137.059	807.095
2004	123.240	285.859	269.494	140.704	819.297
2005	125.564	286.245	275.173	144.374	831.356
2006	127.656	282.431	280.332	148.318	838.737
2007	129.215	277.309	285.823	151.764	844.111
2008	130.261	274.948	292.135	154.898	852.242
2009	131.859	273.354	298.262	158.293	861.768
2010	132.728	268.381	304.201	161.088	866.398

Fonte: ISTAT. Elaborazioni Ufficio Statistica Provincia di Vicenza.

Popolazione residente per classi d'età nella provincia di Vicenza

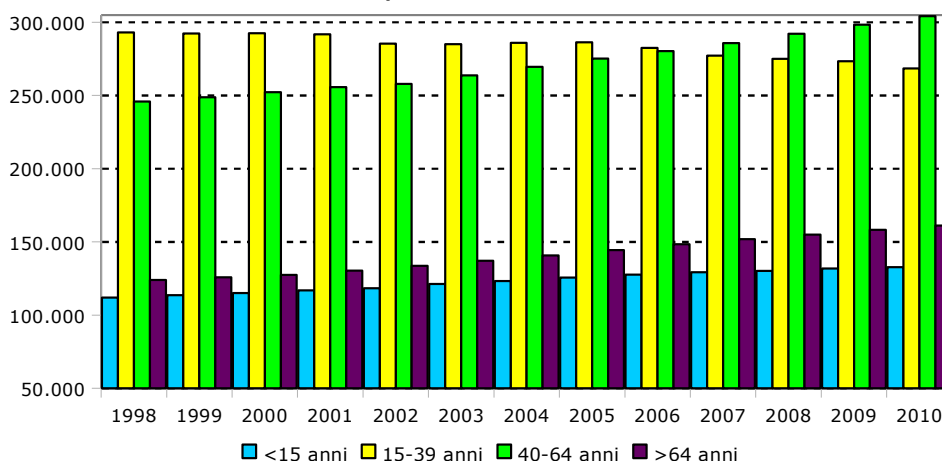

Indici demografici relativi alla popolazione residente nella provincia di Vicenza

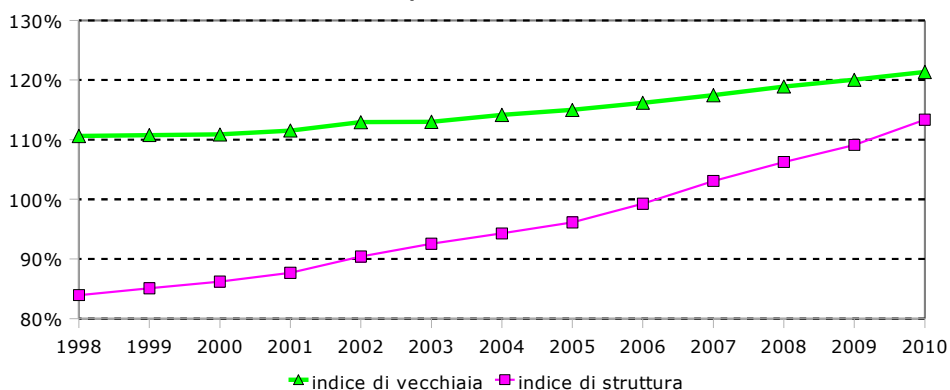

Fonte: ISTAT - Elaborazioni Ufficio Statistica Provincia di Vicenza.

Popolazione residente nella provincia di Vicenza al 1 Gennaio 2010 per sesso, singolo anno di età e stato civile.

Eta'	MASCHI					FEMMINE					TOTALE
	Celibi	Coniugati	Divorziati	Vedovi	Totale	Nubili	Coniugate	Divorziate	Vedove	Totale	
0	4.462	0	0	0	4.462	4.279	0	0	0	4.279	8.741
1	4.659	0	0	0	4.659	4.396	0	0	0	4.396	9.055
2	4.600	0	0	0	4.600	4.405	0	0	0	4.405	9.005
3	4.652	0	0	0	4.652	4.396	0	0	0	4.396	9.048
4	4.657	0	0	0	4.657	4.445	0	0	0	4.445	9.102
5	4.663	0	0	0	4.663	4.512	0	0	0	4.512	9.175
6	4.441	0	0	0	4.441	4.344	0	0	0	4.344	8.785
7	4.522	0	0	0	4.522	4.389	0	0	0	4.389	8.911
8	4.557	0	0	0	4.557	4.245	0	0	0	4.245	8.802
9	4.607	0	0	0	4.607	4.296	0	0	0	4.296	8.903
10	4.359	0	0	0	4.359	4.365	0	0	0	4.365	8.724
11	4.554	0	0	0	4.554	4.188	0	0	0	4.188	8.742
12	4.568	0	0	0	4.568	4.267	0	0	0	4.267	8.835
13	4.422	0	0	0	4.422	4.161	0	0	0	4.161	8.583
14	4.347	0	0	0	4.347	3.970	0	0	0	3.970	8.317
15	4.310	0	0	0	4.310	4.023	0	0	0	4.023	8.333
16	4.355	0	0	0	4.355	4.241	0	0	0	4.241	8.596
17	4.582	0	0	0	4.582	4.149	6	0	0	4.155	8.737
18	4.319	0	0	0	4.319	4.143	20	0	0	4.163	8.482
19	4.533	7	0	0	4.540	4.005	55	0	0	4.060	8.600
20	4.524	7	0	0	4.531	3.960	165	0	0	4.125	8.656
21	4.384	23	0	0	4.407	4.021	251	0	1	4.273	8.680
22	4.194	64	1	0	4.259	3.591	380	0	1	3.972	8.231
23	4.234	128	2	0	4.364	3.555	613	4	0	4.172	8.536
24	4.278	172	0	0	4.450	3.600	813	6	0	4.419	8.869
25	4.233	292	1	0	4.526	3.512	1.061	5	1	4.579	9.105
26	4.171	427	3	0	4.601	3.159	1.377	6	1	4.543	9.144
27	4.212	609	4	0	4.825	3.115	1.717	10	5	4.847	9.672
28	4.101	912	5	0	5.018	2.794	2.169	15	6	4.984	10.002
29	4.105	1.241	5	1	5.352	2.529	2.495	26	5	5.055	10.407
30	3.793	1.704	9	1	5.507	2.416	2.820	45	6	5.287	10.794
31	3.874	2.137	9	1	6.021	2.456	3.269	51	7	5.783	11.804
32	3.863	2.455	24	0	6.342	2.331	3.594	81	15	6.021	12.363
33	3.575	2.847	37	1	6.460	2.039	4.096	110	15	6.260	12.720
34	3.599	3.266	47	2	6.914	1.983	4.405	139	14	6.541	13.455
35	3.575	3.886	62	2	7.525	1.954	4.763	171	14	6.902	14.427
36	3.258	4.082	91	4	7.435	1.757	4.952	191	39	6.939	14.374
37	3.006	4.528	115	10	7.659	1.652	5.077	200	43	6.972	14.631
38	2.800	4.635	168	5	7.608	1.584	5.354	236	46	7.220	14.828
39	2.623	5.091	152	9	7.875	1.392	5.363	266	39	7.060	14.935
40	2.472	5.291	208	12	7.983	1.403	5.676	284	44	7.407	15.390
41	2.256	5.381	214	9	7.860	1.380	5.654	285	58	7.377	15.237
42	2.123	5.694	246	17	8.080	1.177	5.668	369	56	7.270	15.350
43	1.959	5.876	246	22	8.103	1.106	5.901	349	73	7.429	15.532
44	1.819	5.989	279	19	8.106	1.015	5.884	387	102	7.388	15.494
45	1.649	5.928	306	23	7.906	1.034	5.973	375	110	7.492	15.398
46	1.399	5.578	289	23	7.289	884	5.664	338	120	7.006	14.295
47	1.272	5.476	321	30	7.099	844	5.277	375	148	6.644	13.743
48	1.160	5.394	278	27	6.859	740	5.151	357	152	6.400	13.259
49	1.049	5.155	292	33	6.529	727	5.058	331	156	6.272	12.801
50	999	5.085	271	45	6.400	656	4.825	338	193	6.012	12.412
51	868	4.688	265	41	5.862	563	4.529	304	201	5.597	11.459
52	821	4.650	236	50	5.757	563	4.425	293	201	5.482	11.239
53	750	4.405	220	59	5.434	506	4.412	284	205	5.407	10.841
54	709	4.419	214	54	5.396	435	4.275	246	270	5.226	10.622
55	699	4.411	172	71	5.353	431	4.165	245	274	5.115	10.468
56	571	4.182	210	57	5.020	410	4.133	218	321	5.082	10.102
57	559	4.308	175	69	5.111	381	4.055	215	339	4.990	10.101
58	585	4.249	181	76	5.091	369	3.979	176	395	4.919	10.010
59	563	4.358	196	108	5.225	391	4.213	192	463	5.259	10.484
60	492	4.329	178	122	5.121	361	4.168	169	500	5.198	10.319

Eta'	MASCHI					FEMMINE					TOTALE
	Celibi	Coniugati	Divorziati	Vedovi	Totale	Nubili	Coniugate	Divorziate	Vedove	Totale	
61	529	4.377	153	125	5.184	414	4.203	177	585	5.379	10.563
62	499	4.147	138	126	4.910	375	3.992	159	638	5.164	10.074
63	489	4.704	137	152	5.482	380	4.427	169	793	5.769	11.251
64	344	3.179	93	124	3.740	243	3.047	118	609	4.017	7.757
65	390	3.649	104	139	4.282	311	3.343	119	801	4.574	8.856
66	389	3.774	101	167	4.431	300	3.545	123	930	4.898	9.329
67	382	3.575	93	212	4.262	344	3.259	116	952	4.671	8.933
68	405	3.535	93	202	4.235	316	3.228	87	1.046	4.677	8.912
69	375	3.710	90	234	4.409	329	3.246	87	1.278	4.940	9.349
70	388	3.664	57	252	4.361	304	2.946	95	1.320	4.665	9.026
71	333	3.460	57	256	4.106	359	2.730	67	1.492	4.648	8.754
72	296	3.001	39	245	3.581	316	2.369	67	1.500	4.252	7.833
73	247	2.654	36	251	3.188	345	2.166	46	1.527	4.084	7.272
74	267	2.656	39	275	3.237	317	1.950	50	1.670	3.987	7.224
75	268	2.515	34	273	3.090	333	1.792	34	1.756	3.915	7.005
76	233	2.126	34	316	2.709	313	1.502	40	1.716	3.571	6.280
77	213	2.085	27	267	2.592	358	1.426	38	1.814	3.636	6.228
78	184	1.953	18	290	2.445	331	1.189	23	1.945	3.488	5.933
79	190	1.802	24	315	2.331	354	1.045	28	2.087	3.514	5.845
80	173	1.560	16	287	2.036	318	896	21	1.945	3.180	5.216
81	143	1.408	16	311	1.878	354	796	19	2.080	3.249	5.127
82	110	1.294	12	308	1.724	381	699	24	2.011	3.115	4.839
83	107	1.095	10	308	1.520	359	533	19	1.984	2.895	4.415
84	98	925	10	284	1.317	360	468	16	2.001	2.845	4.162
85	78	756	4	285	1.123	347	329	15	1.824	2.515	3.638
86	68	656	5	271	1.000	310	260	20	1.715	2.305	3.305
87	62	524	4	224	814	283	192	7	1.557	2.039	2.853
88	43	395	4	227	669	250	135	9	1.504	1.898	2.567
89	46	298	1	166	511	238	93	4	1.373	1.708	2.219
90	18	177	1	117	313	128	41	4	789	962	1.275
91	12	97	0	80	189	91	27	6	568	692	881
92	11	64	1	73	149	86	18	3	422	529	678
93	11	66	1	50	128	83	14	5	410	512	640
94	1	49	0	59	109	95	19	2	442	558	667
95	5	47	0	65	117	76	9	1	394	480	597
96	3	24	0	31	58	49	7	0	282	338	396
97	2	19	0	37	58	48	3	1	200	252	310
98	5	11	0	22	38	25	5	0	133	163	201
99	0	4	0	14	18	16	1	0	106	123	141
100 e più	0	4	1	21	26	25	1	0	130	156	182
TOTALE	198.762	213.398	7.185	8.464	427.809	164.259	213.851	9.511	50.968	438.589	866.398

Fonte: ISTAT. Elaborazioni Ufficio Statistica Provincia di Vicenza.

**Popolazione residente nella provincia di Vicenza
al 1 Gennaio 2010 per singolo anno di età**

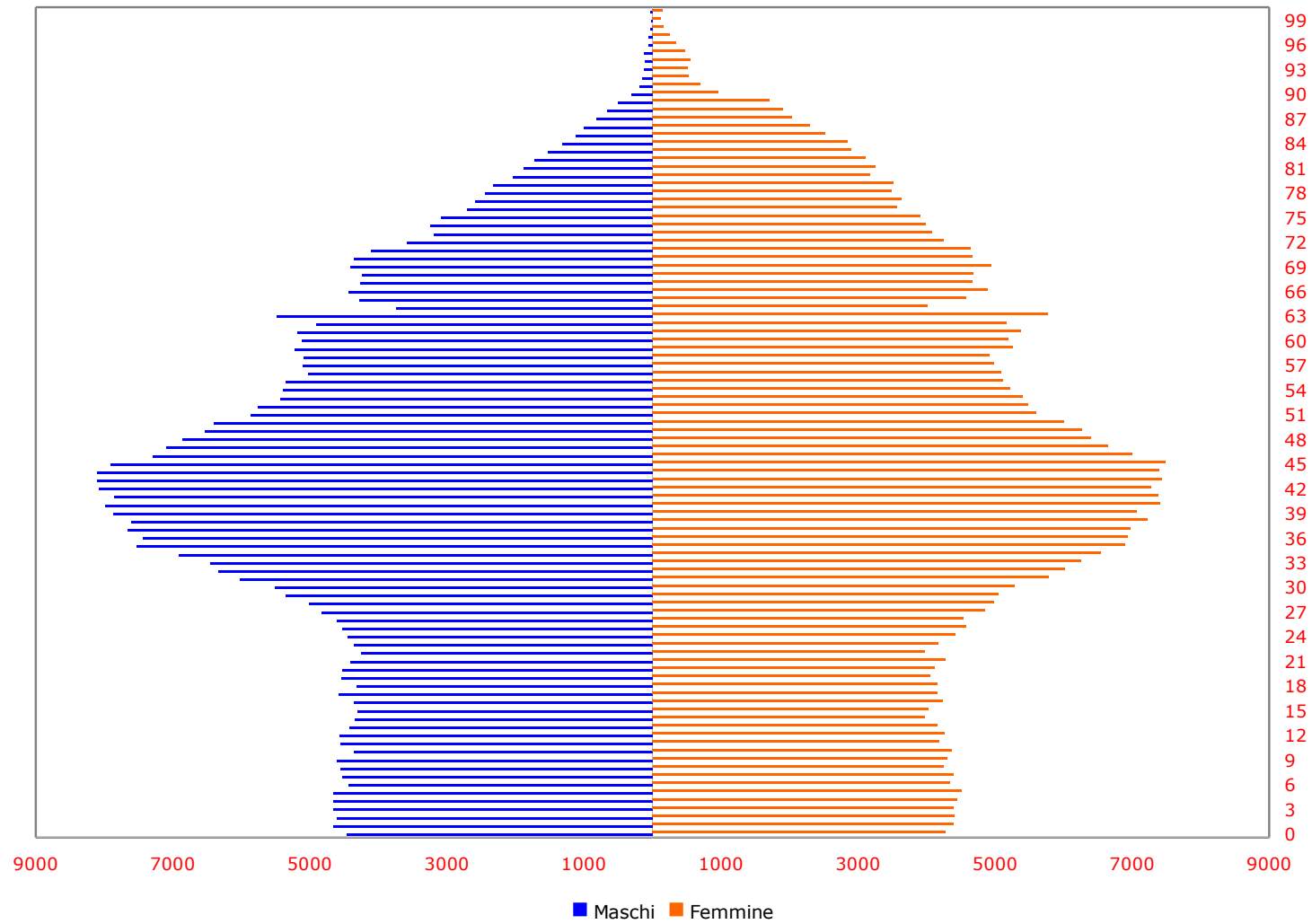

Fonte: ISTAT. Elaborazioni Ufficio Statistica Provincia di Vicenza.

**Schema del bilancio demografico provinciale.
Periodo 01/01/2009 – 31/12/2009**

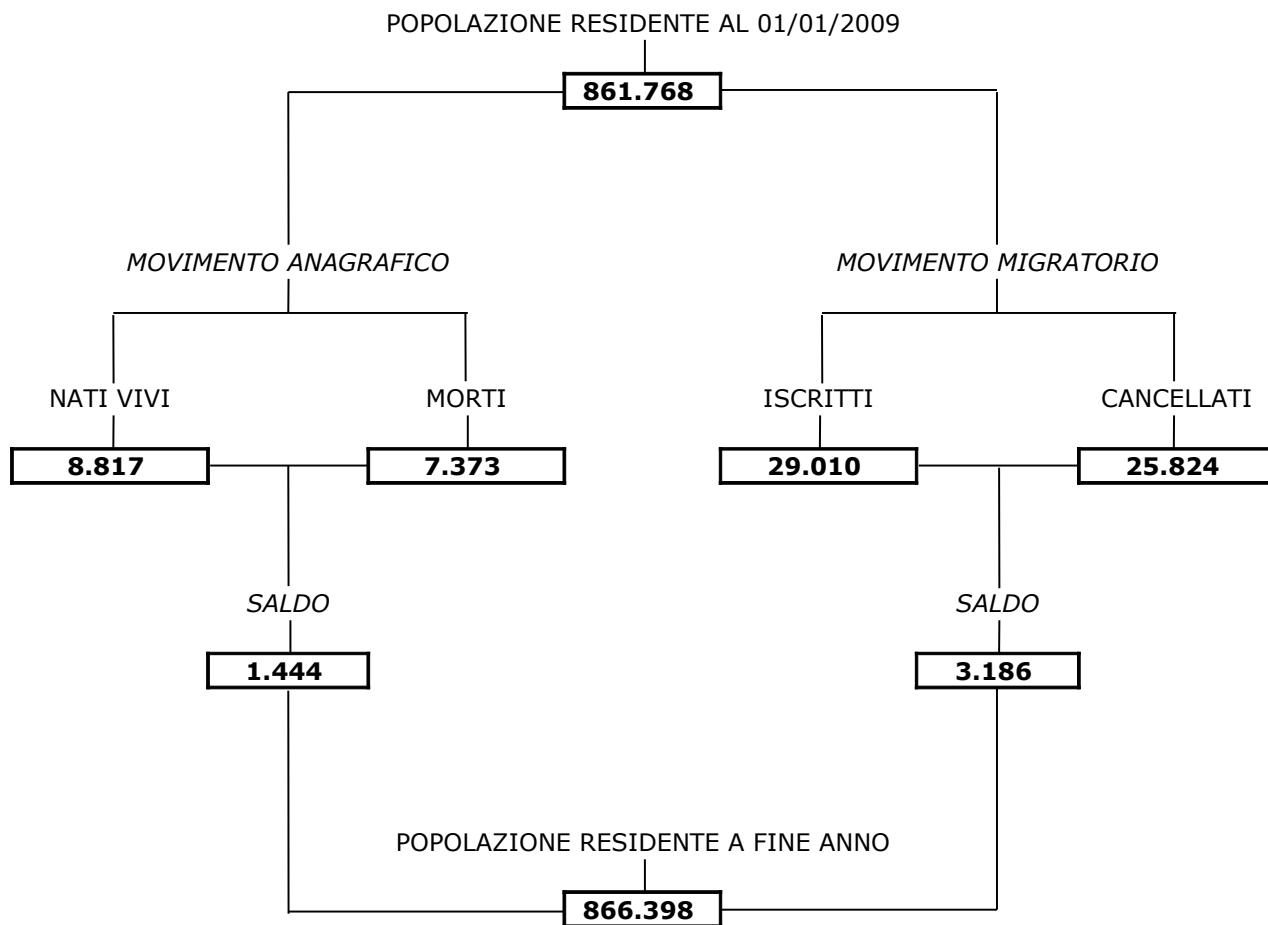

Fonte: ISTAT. Elaborazioni Ufficio Statistica Provincia di Vicenza.

Mappa della popolazione residente nei comuni della provincia di Vicenza al 31/12/2009.

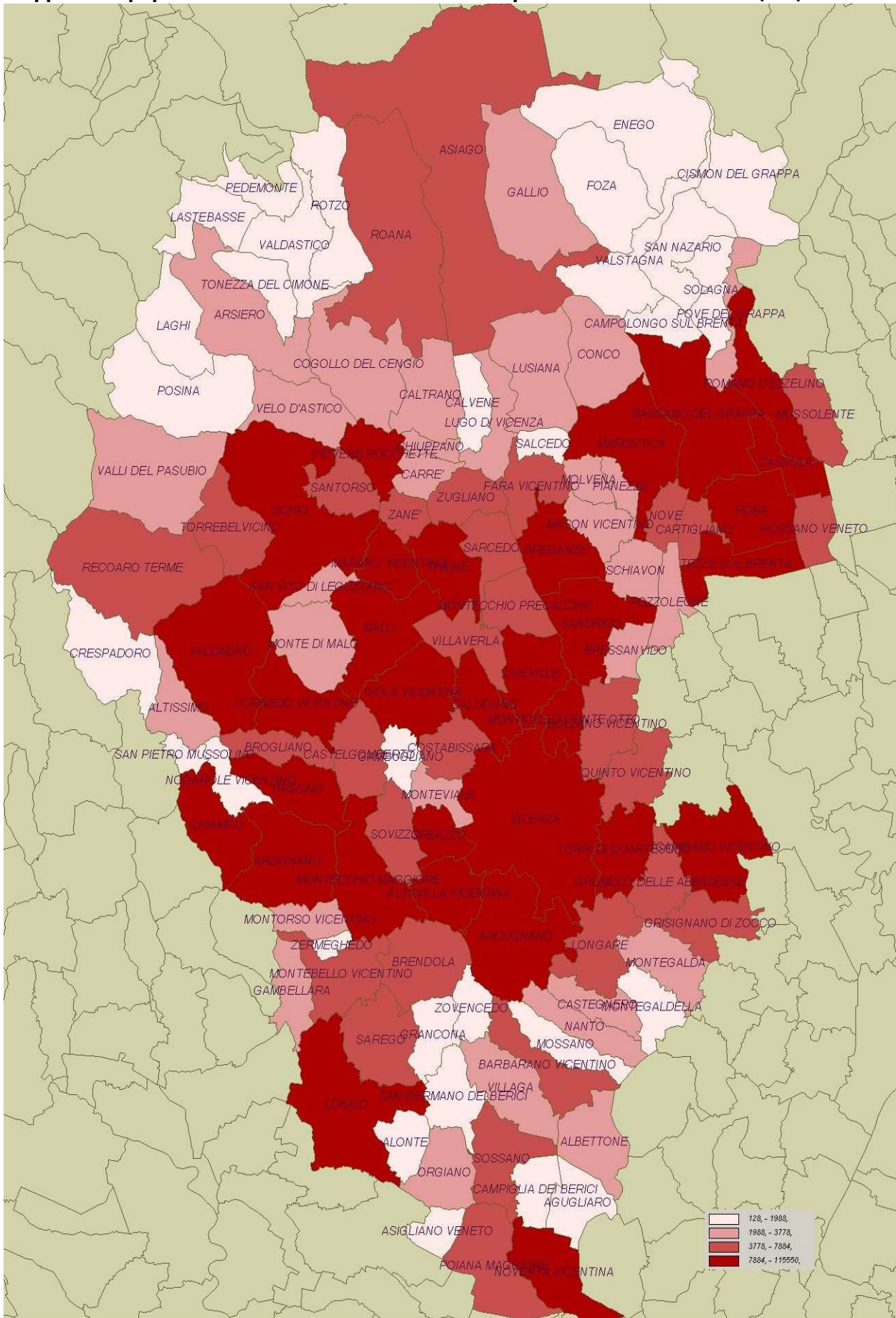

Fonte: ISTAT. Elaborazioni Ufficio Statistica Provincia di Vicenza.

Movimento anagrafico della popolazione residente nei comuni della provincia di Vicenza. Anno 2009.

Descrizione Comune	Popolazione residente Al 01/01/2009	Mov. Naturale nel 2009			Trasf. di residenza nel 2009			Popolazione residente Al 31/12/2009
		Nati vivi	Morti	Saldo naturale	Iscritti	Cancellati	Saldo migratorio	
24001 Agugliaro	1.375	20	8	12	63	41	22	1.409
24002 Albettono	2.160	14	17	-3	58	71	-13	2.144
24003 Alonte	1.625	21	8	13	60	73	-13	1.625
24004 Altavilla vicentina	11.540	148	61	87	508	522	-14	11.613
24005 Altissimo	2.334	37	22	15	56	100	-44	2.305
24006 Arcugnano	7.838	65	37	28	214	196	18	7.884
24007 Arsiero	3.386	32	38	-6	71	95	-24	3.356
24008 Arzignano	25.713	292	201	91	758	739	19	25.823
24009 Asiago	6.513	42	92	-50	144	119	25	6.488
24010 Asigliano veneto	916	9	12	-3	26	51	-25	888
24011 Barbarano vicentino	4.465	58	62	-4	186	119	67	4.528
24012 Bassano del grappa	42.947	382	486	-104	1.491	1.319	172	43.015
24013 Bolzano vicentino	6.407	92	41	51	219	210	9	6.467
24014 Breganze	8.707	88	95	-7	264	214	50	8.750
24015 Brendola	6.641	67	63	4	208	204	4	6.649
24016 Bressanvido	3.100	40	19	21	94	80	14	3.135
24017 Brogliano	3.704	50	28	22	181	127	54	3.780
24018 Caldogno	11.087	122	92	30	505	359	146	11.263
24019 Caltrano	2.672	26	14	12	54	79	-25	2.659
24020 Calvene	1.319	20	8	12	46	51	-5	1.326
24021 Camisano vicentino	10.338	113	82	31	463	371	92	10.461
24022 Campiglia dei berici	1.762	15	13	2	46	23	23	1.787
24023 Campolongo sul brenta	822	6	11	-5	34	24	10	827
24024 Carrè	3.605	40	17	23	152	117	35	3.663
24025 Cartigliano	3.793	49	37	12	132	89	43	3.848
24026 Cassola	13.915	141	79	62	629	515	114	14.091
24027 Castegnero	2.756	33	20	13	121	113	8	2.777
24028 Castelgomberto	6.157	73	34	39	192	195	-3	6.193
24029 Chiampo	12.792	139	94	45	383	328	55	12.892
24030 Chiuppano	2.627	24	20	4	79	85	-6	2.625
24031 Cisono del grappa	1.031	5	12	-7	13	31	-18	1.006
24032 Cogollo del cengio	3.476	17	28	-11	76	99	-23	3.442
24033 Conco	2.238	16	17	-1	46	47	-1	2.236
24034 Cornedo vicentino	11.921	125	88	37	367	358	9	11.967
24035 Costabissara	6.821	74	34	40	304	220	84	6.945
24036 Creazzo	11.056	125	76	49	394	344	50	11.155
24037 Crespadoro	1.511	23	19	4	54	44	10	1.525
24038 Dueville	13.961	153	120	33	427	380	47	14.041
24039 Enego	1.932	15	28	-13	33	54	-21	1.898
24040 Fara vicentino	3.993	39	36	3	100	120	-20	3.976
24041 Foza	744	8	6	2	11	20	-9	737
24042 Gallio	2.476	15	20	-5	57	45	12	2.483
24043 Gambellara	3.347	23	26	-3	186	153	33	3.377
24044 Gambugliano	835	10	6	4	18	17	1	840
24045 Grancona	1.877	22	18	4	59	61	-2	1.879
24046 Grisignano di zocco	4.314	40	31	9	136	167	-31	4.292
24047 Grumolo delle abbadesse	3.744	40	19	21	176	163	13	3.778
24048 Isola vicentina	9.155	94	75	19	384	239	145	9.319
24049 Laghi	130	3	7	-4	3	1	2	128
24050 Lastebasse	231	2	1	1	10	5	5	237
24051 Longare	5.589	69	37	32	208	200	8	5.629
24052 Lonigo	15.901	208	108	100	490	421	69	16.070
24053 Lugo di vicenza	3.775	26	28	-2	107	115	-8	3.765
24054 Lusiana	2.827	41	32	9	70	70	0	2.836
24055 Malo	14.386	175	90	85	453	414	39	14.510
24056 Marano vicentino	9.625	119	59	60	364	282	82	9.767
24057 Marostica	13.668	124	111	13	416	336	80	13.761
24058 Mason vicentino	3.464	36	22	14	104	94	10	3.488
24059 Molvena	2.671	21	20	1	70	98	-28	2.644

Descrizione Comune	Popolazione residente Al 01/01/2009	Mov. Naturale nel 2009			Trasf. di residenza nel 2009			Popolazione residente Al 31/12/2009
		Nati vivi	Morti	Saldo naturale	Iscritti	Cancellati	Saldo migratorio	
24060 Montebello vicentino	6.469	94	46	48	275	235	40	6.557
24061 Montecchio maggiore	23.738	245	185	60	878	819	59	23.857
24062 Montecchio precalcino	4.958	56	46	10	167	104	63	5.031
24063 Monte di malo	2.911	29	28	1	61	92	-31	2.881
24064 Montegalda	3.390	31	31	0	87	86	1	3.391
24065 Montegaldelta	1.816	20	18	2	52	62	-10	1.808
24066 Monteviale	2.397	32	11	21	153	68	85	2.503
24067 Monticello conte otto	9.211	77	56	21	368	348	20	9.252
24068 Montorso vicentino	3.191	41	30	11	89	119	-30	3.172
24069 Mossano	1.811	11	71	-60	122	65	57	1.808
24070 Mussolente	7.690	63	47	16	210	199	11	7.717
24071 Nanto	2.937	28	16	12	138	78	60	3.009
24072 Nogarole vicentino	1.125	15	16	-1	22	32	-10	1.114
24073 Nove	5.007	43	37	6	144	97	47	5.060
24074 Noventa vicentina	8.842	75	89	-14	221	249	-28	8.800
24075 Orgiano	3.223	21	32	-11	91	99	-8	3.204
24076 Pedemonte	782	7	23	-16	21	9	12	778
24077 Pianezze	2.066	18	11	7	54	65	-11	2.062
24078 Piovene rocchette	8.299	74	70	4	312	291	21	8.324
24079 Pojana Maggiore	4.500	46	36	10	154	148	6	4.516
24080 Posina	635	4	17	-13	16	46	-30	592
24081 Pove del grappa	3.096	27	11	16	82	94	-12	3.100
24082 Pozzoleone	2.809	23	21	2	83	78	5	2.816
24083 Quinto vicentino	5.603	65	31	34	194	125	69	5.706
24084 Recoaro terme	6.919	42	85	-43	86	113	-27	6.849
24085 Roana	4.195	40	34	6	128	81	47	4.248
24086 Romano d'ezzelino	14.657	151	96	55	501	525	-24	14.688
24087 RosÀ	13.918	158	119	39	424	411	13	13.970
24088 Rossano veneto	7.783	104	54	50	302	260	42	7.875
24089 Rotzo	605	10	6	4	19	5	14	623
24090 Salcedo	1.032	8	11	-3	16	23	-7	1.022
24091 Sandrigo	8.565	81	89	-8	258	195	63	8.620
24092 San germano dei berici	1.159	13	13	0	44	35	9	1.168
24093 San nazario	1.838	18	14	4	36	67	-31	1.811
24094 San pietro mussolino	1.609	22	16	6	63	65	-2	1.613
24095 Santorso	5.753	58	45	13	229	172	57	5.823
24096 San vito di leguzzano	3.633	29	23	6	89	150	-61	3.578
24097 Sarcedo	5.327	55	39	16	126	142	-16	5.327
24098 Sarego	6.376	76	39	37	332	200	132	6.545
24099 Schiavon	2.610	24	15	9	73	91	-18	2.601
24100 Schio	39.378	381	412	-31	1.207	968	239	39.586
24101 Solagna	1.915	20	23	-3	71	62	9	1.921
24102 Sossano	4.410	38	38	0	143	116	27	4.437
24103 Sovizzo	6.710	67	37	30	321	194	127	6.867
24104 Tezze sul brenta	12.355	173	64	109	450	345	105	12.569
24105 Thiene	23.082	266	232	34	986	815	171	23.287
24106 Tonezza del cimone	601	4	5	-1	12	20	-8	592
24107 Torrebelticino	5.995	50	47	3	235	186	49	6.047
24108 Torri di quartesolo	11.794	123	66	57	498	522	-24	11.827
24110 Trissino	8.524	79	71	8	240	218	22	8.554
24111 Valdagno	26.924	236	336	-100	551	546	5	26.829
24112 Valdastico	1.431	10	27	-17	29	36	-7	1.407
24113 Valli del pasubio	3.458	30	39	-9	60	111	-51	3.398
24114 Valstagna	1.886	19	27	-8	58	42	16	1.894
24115 Velo d'astico	2.404	19	18	1	90	66	24	2.429
24116 Vicenza	115.012	1.066	1.112	-46	4.005	3.421	584	115.550
24117 Villaga	1.987	18	16	2	53	54	-1	1.988
24118 Villaverla	6.146	96	35	61	216	193	23	6.230
24119 ZanÀ	6.593	67	46	21	206	220	-14	6.600

Descrizione Comune	Popolazione residente Al 01/01/2009	Mov. Naturale nel 2009			Trasf. di residenza nel 2009			Popolazione residente Al 31/12/2009
		Nati vivi	Morti	Saldo naturale	Iscritti	Cancellati	Saldo migratorio	
24120 Zermeghedo	1.385	19	11	8	75	85	-10	1.383
24121 Zovencedo	846	5	7	-2	25	53	-28	816
24122 Zugliano	6.732	71	42	29	186	181	5	6.766
TOTALE	861.768	8.817	7.373	1.444	29.010	25.824	3.186	866.398

Fonte: ISTAT. Elaborazioni Ufficio Statistica Provincia di Vicenza.

Popolazione, superficie e densità della popolazione residente al 31/12/2009 nei comuni della provincia di Vicenza.

cod. Istat	Comune	pop. residente	superficie (km ²)	densità (abitanti/km ²)
24001	Agugliaro	1.409	14,63	96,31
24002	Albettone	2.144	20,34	105,41
24003	Alonte	1.625	11,16	145,61
24004	Altavilla Vicentina	11.613	16,63	698,32
24005	Altissimo	2.305	15,03	153,36
24006	Arcugnano	7.884	41,54	189,79
24007	Arsiero	3.356	41,18	81,50
24008	Arzignano	25.823	34,34	751,98
24009	Asiago	6.488	163,02	39,80
24010	Asigliano Veneto	888	8,1	109,63
24011	Barbarano Vicentino	4.528	19,6	231,02
24012	Bassano del Grappa	43.015	46,82	918,73
24013	Bolzano Vicentino	6.467	19,96	324,00
24014	Breganze	8.750	21,78	401,74
24015	Brendola	6.649	25,52	260,54
24016	Bressanvido	3.135	8,56	366,24
24017	Brogliano	3.780	12,15	311,11
24018	Caldogno	11.263	15,87	709,70
24019	Caltrano	2.659	22,67	117,29
24020	Calvene	1.326	11,54	114,90
24021	Camisano Vicentino	10.461	30,02	348,47
24022	Campiglia dei Berici	1.787	10,94	163,35
24023	Campolongo sul Brenta	827	9,66	85,61
24024	Carre'	3.663	8,71	420,55
24025	Cartigliano	3.848	7,5	513,07
24026	Cassola	14.091	12,72	1.107,78
24027	Castegnero	2.777	11,63	238,78
24028	Castelgomberto	6.193	17,28	358,39
24029	Chiampo	12.892	22,65	569,18
24030	Chiuppano	2.625	4,68	560,90
24031	Cismon del Grappa	1.006	34,67	29,02
24032	Cogollo del Cengio	3.442	36,24	94,98
24033	Conco	2.236	26,89	83,15
24034	Cornedo Vicentino	11.967	23,49	509,45
24035	Costabissara	6.945	13,21	525,74
24036	Creazzo	11.155	10,51	1.061,37
24037	Crespadoro	1.525	30,13	50,61
24038	Dueville	14.041	20,11	698,21
24039	Enego	1.898	53	35,81
24040	Fara Vicentino	3.976	15,23	261,06
24041	Foza	737	35,25	20,91
24042	Gallio	2.483	47,63	52,13
24043	Gambellara	3.377	12,89	261,99
24044	Gambugliano	840	7,95	105,66
24045	Grancona	1.879	12,31	152,64
24046	Grisignano di Zocco	4.292	16,99	252,62
24047	Grumolo delle Abbadesse	3.778	14,93	253,05
24048	Isola Vicentina	9.319	26,45	352,33
24049	Laghi	128	22,22	5,76
24050	Lastebasse	237	18,79	12,61
24051	Longare	5.629	22,7	247,97
24052	Lonigo	16.070	49,39	325,37
24053	Lugo di Vicenza	3.765	14,6	257,88
24054	Lusiana	2.836	34,24	82,83
24055	Malo	14.510	30,54	475,11
24056	Marano Vicentino	9.767	12,7	769,06
24057	Marostica	13.761	36,43	377,74
24058	Mason Vicentino	3.488	11,98	291,15
24059	Molvena	2.644	7,42	356,33

cod. Istat	Comune	pop. residente	superficie (km ²)	densità (abitanti/km ²)
24060	Montebello Vicentino	6.557	21,45	305,69
24061	Montecchio Maggiore	23.857	30,68	777,61
24062	Montecchio Precalcino	5.031	14,33	351,08
24063	Monte di Malo	2.881	23,77	121,20
24064	Montegalda	3.391	17,68	191,80
24065	Montegaldella	1.808	13,64	132,55
24066	Monteviale	2.503	8,4	297,98
24067	Monticello Conte Otto	9.252	10,19	907,95
24068	Montorso Vicentino	3.172	9,23	343,66
24069	Mossano	1.808	13,98	129,33
24070	Mussolente	7.717	15,36	502,41
24071	Nanto	3.009	14,51	207,37
24072	Nogarole Vicentino	1.114	9,03	123,37
24073	Nove	5.060	8,07	627,01
24074	Noventa Vicentina	8.800	23,03	382,11
24075	Orgiano	3.204	18,11	176,92
24076	Pedemonte	778	12,73	61,12
24077	Pianezze	2.062	4,97	414,89
24078	Piovene Rocchette	8.324	12,94	643,28
24079	Poiana Maggiore	4.516	28,45	158,73
24080	Posina	592	43,4	13,64
24081	Pove del Grappa	3.100	9,84	315,04
24082	Pozzoleone	2.816	11,29	249,42
24083	Quinto Vicentino	5.706	17,44	327,18
24084	Recoaro Terme	6.849	60,06	114,04
24085	Roana	4.248	78,39	54,19
24086	Romano d'Ezzelino	14.688	21,41	686,03
24087	Rosa'	13.970	24,37	573,25
24088	Rossano Veneto	7.875	10,66	738,74
24089	Rotzo	623	28,26	22,05
24090	Salcedo	1.022	6,12	166,99
24091	Sandrigo	8.620	27,95	308,41
24092	San Germano dei Berici	1.168	15,52	75,26
24093	San Nazario	1.811	23,17	78,16
24094	San Pietro Mussolino	1.613	4,11	392,46
24095	Santorso	5.823	13,25	439,47
24096	San Vito di Leguzzano	3.578	6,1	586,56
24097	Sarcedo	5.327	13,76	387,14
24098	Sarego	6.545	23,9	273,85
24099	Schiavon	2.601	11,96	217,47
24100	Schio	39.586	66,14	598,52
24101	Solagna	1.921	15,79	121,66
24102	Sossano	4.437	20,95	211,79
24103	Sovizzo	6.867	15,71	437,11
24104	Tezze sul Brenta	12.569	17,98	699,05
24105	Thiene	23.287	19,73	1.180,28
24106	Tonezza del Cimone	592	14,35	41,25
24107	Torrebelvicino	6.047	20,81	290,58
24108	Torri di Quartesolo	11.827	18,66	633,82
24110	Trissino	8.554	21,93	390,06
24111	Valdagno	26.829	50,2	534,44
24112	Valdastico	1.407	23,72	59,32
24113	Valli del Pasubio	3.398	49,31	68,91
24114	Valstagna	1.894	25,45	74,42
24115	Velo d'Astico	2.429	22,01	110,36
24116	Vicenza	115.550	80,46	1.436,12
24117	Villaga	1.988	23,2	85,69
24118	Villaverla	6.230	15,74	395,81
24119	Zane'	6.600	7,65	862,75

cod. Istat	Comune	pop. residente	superficie (km ²)	densità (abitanti/km ²)
24120	Zermeghedo	1.383	2,96	467,23
24121	Zovencedo	816	9,08	89,87
24122	Zugliano	6.766	13,74	492,43
	TOTALE	866.398	2.722,20	318,27

Fonte: ISTAT. Elaborazioni Ufficio Statistica Provincia di Vicenza.

Graduatoria dei primi e ultimi 20 comuni della provincia di Vicenza per densità della popolazione residente al 31/12/2009.

Classifica	cod. Istat	Comune	densità (abitanti/km ²)
1	24116	Vicenza	1.436,1
2	24105	Thiene	1.180,3
3	24026	Cassola	1.107,8
4	24036	Creazzo	1.061,4
5	24012	Bassano del Grappa	918,7
6	24067	Monticello Conte Otto	907,9
7	24119	Zane'	862,7
8	24061	Montecchio Maggiore	777,6
9	24056	Marano Vicentino	769,1
10	24008	Arzignano	752,0
11	24088	Rossano Veneto	738,7
12	24018	Caldogno	709,7
13	24104	Tezze sul Brenta	699,1
14	24004	Altavilla Vicentina	698,3
15	24038	Dueville	698,2
16	24086	Romano d'Ezzelino	686,0
17	24078	Piovene Rocchette	643,3
18	24108	Torri di Quartesolo	633,8
19	24073	Nove	627,0
20	24100	Schio	598,5
<hr/>			
102	24054	Lusiana	82,8
103	24007	Arsiero	81,5
104	24093	San Nazario	78,2
105	24092	San Germano dei Berici	75,3
106	24114	Valstagna	74,4
107	24113	Valli del Pasubio	68,9
108	24076	Pedemonte	61,1
109	24112	Valdastico	59,3
110	24085	Roana	54,2
111	24042	Gallio	52,1
112	24037	Crespadoro	50,6
113	24106	Tonezza del Cimone	41,3
114	24009	Asiago	39,8
115	24039	Enego	35,8
116	24031	Cismon del Grappa	29,0
117	24089	Rotzo	22,0
118	24041	Foza	20,9
119	24080	Posina	13,6
120	24050	Lastebasse	12,6
121	24049	Laghi	5,8

Fonte: ISTAT. Elaborazioni Ufficio Statistica Provincia di Vicenza.

Popolazione residente nei comuni della provincia di Vicenza dall'1/1/2000 all'1/1/2010.

COMUNI	01/01/2000	01/01/2001	01/01/2002	01/01/2003	01/01/2004	01/01/2005	01/01/2006	01/01/2007	01/01/2008	01/01/2009	01/01/2010
24001 AGUGLIARO	1.260	1.262	1.249	1.235	1.257	1.314	1.326	1.350	1.358	1.375	1.409
24002 ALBETTONI	1.984	1.996	2.002	2.045	2.049	2.064	2.083	2.113	2.136	2.169	2.144
24003 ALONTE	1.145	1.193	1.254	1.320	1.324	1.435	1.516	1.542	1.579	1.625	1.625
24004 ALTAVILLA VICENTINA	9.287	9.506	9.557	9.813	10.211	10.616	10.859	11.025	11.269	11.540	11.613
24005 ALTISSIMO	2.198	2.240	2.265	2.321	2.333	2.297	2.361	2.340	2.359	2.334	2.305
24006 ARCUGNANO	6.914	7.001	7.041	7.235	7.314	7.519	7.597	7.738	7.743	7.838	7.884
24007 ARSIERO	3.334	3.363	3.357	3.392	3.437	3.439	3.418	3.423	3.432	3.386	3.356
24008 ARZIGNANO	22.833	23.161	23.121	23.741	24.350	24.765	25.143	25.366	25.428	25.713	25.823
24009 ASIAGO	6.692	6.681	6.514	6.593	6.631	6.612	6.564	6.550	6.543	6.513	6.488
24010 ASIGLIANO VENETO	835	855	862	895	898	926	926	938	913	916	888
24011 BARBARANO VICENTINO	3.696	3.790	3.965	4.101	4.174	4.224	4.282	4.290	4.411	4.465	4.528
24012 BASSANO DEL GRAPPA	39.973	40.262	40.719	40.884	41.142	41.752	42.204	42.187	42.407	42.947	43.015
24013 BOLZANO VICENTINO	5.225	5.344	5.477	5.630	5.787	5.964	6.074	6.203	6.276	6.407	6.467
24014 BREGANZE	7.705	7.757	7.891	8.019	8.197	8.315	8.372	8.492	8.599	8.707	8.750
24015 BRENDOLA	6.038	6.165	6.206	6.248	6.342	6.456	6.455	6.450	6.461	6.441	6.649
24016 BRESSANVIDO	2.760	2.828	2.858	2.871	2.927	2.972	3.018	3.012	3.064	3.100	3.135
24017 BROGLIANO	2.830	2.895	2.949	3.024	3.135	3.235	3.384	3.497	3.585	3.704	3.780
24018 CALDOGNO	9.979	10.069	10.124	10.354	10.497	10.600	10.675	10.775	10.881	11.087	11.263
24019 CALTRANO	2.477	2.517	2.541	2.603	2.624	2.647	2.633	2.665	2.652	2.672	2.659
24020 CALVENE	1.257	1.261	1.275	1.296	1.303	1.310	1.314	1.320	1.323	1.319	1.326
24021 CAMISANO VICENTINO	8.259	8.347	8.497	8.646	8.927	9.199	9.468	9.520	9.977	10.338	10.461
24022 CAMPIGNA DEI BERICI	1.756	1.761	1.744	1.749	1.758	1.757	1.763	1.750	1.767	1.762	1.787
24023 CAMPOLONGO SUL BRENTA	839	830	838	845	847	843	845	839	825	822	827
24024 CARRE'	3.151	3.222	3.268	3.376	3.398	3.404	3.485	3.508	3.562	3.605	3.663
24025 CARTIGLIANO	3.502	3.541	3.539	3.563	3.567	3.580	3.610	3.669	3.707	3.793	3.848
24026 CASSOLA	12.136	12.392	12.468	12.758	13.024	13.236	13.375	13.541	13.680	13.915	14.091
24027 CASTEGNERO	2.336	2.432	2.501	2.566	2.636	2.674	2.712	2.744	2.721	2.756	2.777
24028 CASTELGOMBERTO	5.306	5.393	5.492	5.606	5.743	5.837	5.961	6.045	6.127	6.157	6.193
24029 CHIAMPÒ	12.046	12.185	12.158	12.388	12.473	12.578	12.591	12.625	12.630	12.792	12.892
24030 CHIUPPANO	2.544	2.555	2.555	2.594	2.624	2.632	2.626	2.635	2.627	2.627	2.625
24031 CISMON DEL GRAPPA	1.066	1.060	1.060	1.043	1.066	1.064	1.044	1.036	1.035	1.031	1.006
24032 COGOLLO DEL CENGIO	3.302	3.342	3.335	3.417	3.438	3.457	3.446	3.452	3.468	3.476	3.442
24033 CONCO	2.280	2.294	2.223	2.228	2.229	2.250	2.252	2.252	2.263	2.239	2.236
24034 CORNEDE VICENTINO	10.347	10.547	10.605	10.830	11.048	11.434	11.598	11.681	11.802	11.921	11.967
24035 COSTABISSARA	5.632	5.703	5.698	5.799	5.881	6.039	6.224	6.319	6.662	6.821	6.945
24036 CREAZZO	10.148	10.145	10.455	10.624	10.768	10.843	10.872	10.880	11.046	11.056	11.155
24037 CRESPIADORO	1.448	1.454	1.472	1.520	1.546	1.583	1.554	1.536	1.509	1.511	1.525
24038 DUEVILLE	12.854	12.959	13.084	13.183	13.372	13.580	13.578	13.672	13.854	13.961	14.041
24039 ENEGO	2.048	2.048	2.019	2.007	1.971	1.960	1.938	1.909	1.912	1.932	1.898
24040 FARA VICENTINO	3.782	3.801	3.798	3.859	3.888	3.910	3.905	3.954	3.964	3.993	3.976
24041 FOZA	770	762	732	728	729	729	730	733	748	744	737
24042 GALLIO	2.363	2.365	2.337	2.362	2.378	2.405	2.410	2.424	2.458	2.476	2.483
24043 GAMBELLARA	3.166	3.244	3.196	3.220	3.267	3.293	3.282	3.320	3.347	3.347	3.377
24044 GAMBUGLIANO	781	785	790	783	784	798	793	820	830	835	840
24045 GRANCONA	1.726	1.735	1.748	1.748	1.731	1.764	1.795	1.876	1.885	1.877	1.879
24046 GRISIGNANO DI ZOCCO	4.184	4.233	4.245	4.253	4.260	4.283	4.290	4.271	4.334	4.314	4.292
24047 GRUMOLO DELLE ABBADESSE	3.291	3.355	3.325	3.403	3.493	3.578	3.654	3.667	3.728	3.744	3.778
24048 ISOLA VICENTINA	7.749	7.897	8.030	8.114	8.334	8.448	8.635	8.791	8.942	9.155	9.319
24049 LAGHI	132	132	128	129	131	129	129	133	131	130	128
24050 LASTEBASSE	245	246	243	241	246	248	244	244	235	231	237
24051 LONGARE	5.219	5.300	5.337	5.449	5.510	5.541	5.516	5.518	5.570	5.589	5.629
24052 LONIGO	13.834	14.086	14.018	14.302	14.645	15.035	15.284	15.432	15.862	15.901	16.070
24053 LUGO DI VICENZA	3.683	3.678	3.710	3.706	3.730	3.783	3.771	3.782	3.785	3.775	3.765
24054 LUSIANA	2.954	2.967	2.911	2.899	2.895	2.915	2.915	2.876	2.843	2.827	2.836
24055 MALO	12.136	12.249	12.319	12.559	12.952	13.216	13.521	13.823	14.137	14.386	14.510
24056 MARANO VICENTINO	8.648	8.796	8.871	9.032	9.138	9.228	9.341	9.476	9.537	9.625	9.767
24057 MAROSTICA	12.740	12.819	12.840	12.984	13.172	13.279	13.397	13.455	13.609	13.668	13.761
24058 MASON VICENTINO	3.083	3.119	3.133	3.173	3.276	3.354	3.357	3.402	3.432	3.464	3.488
24059 MOLVENA	2.405	2.405	2.426	2.449	2.468	2.556	2.583	2.615	2.659	2.671	2.644
24060 MONTEBELLO VICENTINO	5.715	5.744	5.767	5.794	5.922	6.040	6.151	6.234	6.325	6.469	6.557
24061 MONTECCHIO MAGGIORE	20.696	20.942	21.091	21.434	21.966	22.421	22.772	22.867	23.218	23.738	23.857
24062 MONTECCHIO PRECALCINO	4.570	4.615	4.627	4.685	4.745	4.825	4.821	4.835	4.888	4.958	5.031
24063 MONTE DI MALO	2.690	2.719	2.761	2.799	2.864	2.896	2.910	2.905	2.926	2.911	2.881
24064 MONTÉGALDA	3.034	3.082	3.092	3.112	3.201	3.198	3.217	3.242	3.343	3.391	3.391
24065 MONTÉGALDELLA	1.700	1.719	1.733	1.738	1.762	1.762	1.791	1.820	1.813	1.816	1.808
24066 MONTEVIALE	2.046	2.057	2.030	2.040	2.063	2.092	2.145	2.199	2.261	2.397	2.503
24067 MONTICELLO CONTE OTTO	8.716	8.813	8.785	8.883	9.008	9.022	9.053	9.083	9.234	9.211	9.252
24068 MONTORSO VICENTINO	2.860	2.879	2.858	2.929	2.956	2.975	3.035	3.126	3.132	3.191	3.172
24069 MOSSANO	1.679	1.692	1.654	1.658	1.690	1.710	1.760	1.783	1.811	1.811	1.808
24070 MUSSOLENTE	6.585	6.625	6.671	6.833	7.034	7.210	7.351	7.479	7.615	7.690	7.717
24071 NANTO	2.253	2.278	2.317	2.387	2.476	2.603	2.647	2.743	2.885	2.937	3.009
24072 NOGAROLE VICENTINO	998	993	990	1.010	1.025	1.053	1.051	1.086	1.106	1.125	1.114
24073 NOVE	4.845	4.862	4.884	4.918	4.896	4.978	4.986	4.992	4.987	5.007	5.060
24074 NOVENTA VICENTINA	8.106	8.234	8.283	8.348	8.390	8.488	8.541	8.641	8.738	8.842	8.800
24075 ORGIANO	3.091	3.100	3.090	3.135	3.181	3.210	3.212	3.175	3.184	3.223	3.204
24076 PEDEMONTE	822	840	821	814	817	799	800	788	787	788	778
24077 PIANEZZE	1.807	1.816	1.846	1.850	1.877	1.937	1.952	1.975	2.035	2.066	2.062
24078 PIOVENE ROCCHETTE	7.602	7.679	7.731	7.859	7.961	8.029	8.084	8.116	8.159	8.299	8.324
24079 POIANA MAGGIORE	4.235	4.240	4.223	4.281	4.347	4.364	4.424	4.420	4.445	4.500	4.516
24080 POSINA	699	710	728	721	702	687	658	647	643	635	592
24081 POVE DEL GRAPPA	2.792	2.824	2.845	2.896	2.957	2.991	3.013	3.021	3.053	3.096	3.100
24082 POZZOLEONE	2.498	2.543	2.599	2.614	2.647	2.655	2.649	2.677	2.738	2.809	2.816
24083 QUINTO VICENTINO	4.551	4.624	4.652	4.785	4.921	4.999	5.226	5.362	5.519	5.603	5.706
24084 RECOARO TERME	7.525	7.481	7.262	7.248	7.252	7.189	7.070	6.982	6.972	6.919	6.849
24085 ROANA	3.772	3.823	3.769	3.889	3.954	4.004	4.048	4.082	4.141	4.195	4.248
24086 ROMANO D'EEZZ.	13.732	13.852	13.943	14.119	14.285	14.344	14.301	14.405	14.474	14.657	14.688
24087 ROSA'	12.417	12.479	12.532	12.717	13.028	13.216	13.334	13.404	13.639	13.918	13.970
24088 ROSSANO VENETO	6.541	6.599	6.568	6.672	6.762	6.968	7.152	7.346	7.600	7.783	7.875
24089 ROTZO	574	571	572	575	589	589	592	607	600	603	623
24090 SALCEDO	1.034	1.026	1.027	1.027	1.049	1.047	1.041	1.034	1.037	1.032	1.022
24091 SANDRIGO	7.821	7.871	7.902	7.989	8.081	8.148	8.260	8.333	8.451	8.565	8.620
24092 SAN GERMANO BER.	1.070	1.093	1.100	1.114	1.138	1.156	1.160	1.164	1.153	1.159	1.168
24093 SAN NAZARIO	1.816	1.812	1.787	1.819	1.829	1.830	1.821	1.789	1.791	1.838	1.811
24094 SAN PIETRO M.	1.506	1.495	1.494	1.505	1.531	1.579	1.588				

COMUNI	01/01/2000	01/01/2001	01/01/2002	01/01/2003	01/01/2004	01/01/2005	01/01/2006	01/01/2007	01/01/2008	01/01/2009	01/01/2010
24096 SAN VITO DI LEGUZ.	3.312	3.358	3.396	3.467	3.566	3.645	3.636	3.620	3.658	3.633	3.578
24097 SARCEDO	5.035	5.073	5.106	5.153	5.208	5.290	5.321	5.344	5.362	5.327	5.327
24098 SAREGO	5.361	5.449	5.574	5.644	5.768	5.840	5.908	6.055	6.158	6.376	6.545
24099 SCHIAVON	2.340	2.351	2.330	2.348	2.393	2.439	2.488	2.523	2.566	2.610	2.601
24100 SCHIO	37.255	37.464	37.465	37.824	38.313	38.638	38.650	38.661	38.916	39.378	39.586
24101 SOLAGNA	1.712	1.749	1.762	1.763	1.810	1.842	1.880	1.898	1.903	1.915	1.921
24102 SOSSANO	4.113	4.116	4.127	4.202	4.223	4.250	4.266	4.337	4.370	4.410	4.437
24103 SOVIZZO	5.618	5.667	5.732	5.759	5.852	5.974	6.086	6.356	6.567	6.710	6.867
24104 TEZZE SUL BRENTA	10.343	10.367	10.427	10.601	10.887	11.258	11.525	11.796	12.130	12.355	12.569
24105 THIENE	20.853	20.945	20.962	21.035	21.347	21.623	21.781	22.145	22.491	23.082	23.287
24106 TONEZZA DEL CIMONE	633	630	621	620	613	610	629	614	609	601	592
24107 TORREBELVICINO	5.430	5.457	5.489	5.568	5.711	5.784	5.856	5.901	5.994	5.995	6.047
24108 TORRI DI QUARTESOLO	10.555	10.811	11.016	11.266	11.358	11.395	11.493	11.507	11.601	11.794	11.827
24110 TRISSINO	7.759	7.804	7.782	7.939	8.058	8.179	8.240	8.303	8.366	8.524	8.554
24111 VALDAGNO	27.065	27.062	27.181	27.108	27.293	27.483	27.408	27.133	27.023	26.924	26.829
24112 VALDASTICO	1.500	1.483	1.484	1.488	1.481	1.470	1.464	1.425	1.431	1.431	1.407
24113 VALLI DEL PASUBIO	3.580	3.596	3.564	3.585	3.543	3.556	3.571	3.534	3.482	3.458	3.398
24114 VALSTAGNA	1.882	1.923	1.952	1.976	1.980	1.989	1.973	1.936	1.933	1.886	1.894
24115 VELO D'ASTICO	2.292	2.307	2.346	2.348	2.345	2.403	2.393	2.379	2.399	2.404	2.429
24116 VICENZA	109.738	110.454	107.429	110.010	111.409	113.483	114.232	114.268	114.108	115.012	115.550
24117 VILLAGA	1.868	1.849	1.865	1.863	1.933	1.970	1.987	1.984	1.970	1.987	1.988
24118 VILLAVERLA	5.200	5.330	5.418	5.545	5.724	5.827	5.939	6.013	6.060	6.146	6.230
24119 ZANE'	5.851	5.981	6.120	6.247	6.270	6.338	6.455	6.494	6.479	6.593	6.600
24120 ZERMEGHEDO	1.199	1.220	1.240	1.274	1.335	1.356	1.353	1.344	1.376	1.385	1.383
24121 ZOVENCEDO	859	898	868	870	873	863	863	863	854	846	816
24122 ZUGLIANO	6.093	6.207	6.172	6.234	6.311	6.372	6.428	6.541	6.641	6.732	6.766
TOTALE	787.355	794.843	795.123	807.046	819.297	831.356	838.737	844.111	852.242	861.768	866.398

Fonte: ISTAT. Elaborazioni Ufficio Statistica Provincia di Vicenza.