

**Numero di famiglie e numero medio di componenti per famiglia nei comuni della provincia di Vicenza al 31/12/2022**

Codice	Comune	Famiglie	Popolazione residente in famiglia	Numero medio di componenti per famiglia
024001	Agugliaro	583	1.398	2,40
024002	Albettone	810	1.979	2,44
024003	Alonte	624	1.578	2,53
024004	Altavilla Vicentina	5.345	11.822	2,21
024005	Altissimo	848	2.135	2,52
024006	Arcugnano	3.165	7.660	2,42
024007	Arsiero	1.348	2.965	2,20
024008	Arzignano	10.916	25.282	2,32
024009	Asiago	2.903	6.193	2,13
024010	Asigliano Veneto	322	833	2,59
024012	Bassano del Grappa	19.340	41.638	2,15
024013	Bolzano Vicentino	2.689	6.480	2,41
024014	Breganze	3.435	8.189	2,38
024015	Brendola	2.614	6.484	2,48
024016	Bressanvido	1.250	3.157	2,53
024017	Brogliano	1.646	4.010	2,44
024018	Caldogno	4.712	11.246	2,39
024019	Caltrano	1.046	2.453	2,35
024020	Calvene	552	1.282	2,32
024021	Camisano Vicentino	4.409	11.077	2,51
024022	Campiglia dei Berici	677	1.661	2,45
024024	Carrè	1.498	3.503	2,34
024025	Cartigliano	1.416	3.642	2,57
024026	Cassola	6.302	15.143	2,40
024027	Castegnero	1.140	2.840	2,49
024028	Castelgomberto	2.535	6.115	2,41
024029	Chiampo	5.118	12.472	2,44
024030	Chiuppano	1.085	2.524	2,33
024032	Cogollo del Cengio	1.318	3.113	2,36
024034	Cornedo Vicentino	4.855	11.648	2,40
024035	Costabissara	3.253	7.657	2,35
024036	Creazzo	4.871	11.153	2,29
024037	Crespadoro	550	1.267	2,30
024038	Dueville	5.740	13.523	2,36
024039	Enego	795	1.524	1,92
024040	Fara Vicentino	1.537	3.706	2,41
024041	Foza	282	652	2,31
024042	Gallio	1.131	2.345	2,07
024043	Gambellara	1.442	3.403	2,36
024044	Gambugliano	330	848	2,57
024046	Grisignano di Zocco	1.822	4.304	2,36
024047	Grumolo delle Abbadesse	1.571	3.834	2,44
024048	Isola Vicentina	4.228	10.095	2,39
024049	Laghi	65	125	1,92
024050	Lastebasse	100	195	1,95
024051	Longare	2.369	5.508	2,33
024052	Lonigo	6.562	15.771	2,40
024053	Lugo di Vicenza	1.546	3.563	2,30
024055	Malo	6.135	14.568	2,37

Codice	Comune	Famiglie	Popolazione residente in famiglia	Numero medio di componenti per famiglia
024056	Marano Vicentino	3.952	9.281	2,35
024057	Marostica	6.139	13.910	2,27
024060	Montebello Vicentino	2.570	6.266	2,44
024061	Montecchio Maggiore	10.201	23.302	2,28
024062	Montecchio Precalcino	2.024	4.861	2,40
024063	Monte di Malo	1.163	2.792	2,40
024064	Montegalda	1.358	3.312	2,44
024065	Montegaldella	695	1.790	2,58
024066	Monteviale	1.212	2.795	2,31
024067	Monticello Conte Otto	3.853	9.014	2,34
024068	Montorso Vicentino	1.237	3.031	2,45
024070	Mussolente	3.000	7.576	2,53
024071	Nanto	1.267	3.092	2,44
024072	Nogarole Vicentino	481	1.238	2,57
024073	Nove	2.012	4.874	2,42
024074	Noventa Vicentina	3.782	8.874	2,35
024075	Orgiano	1.169	2.943	2,52
024076	Pedemonte	297	631	2,12
024077	Pianezze	885	2.168	2,45
024078	Piovene Rocchette	3.588	8.276	2,31
024079	Pojana Maggiore	1.686	4.217	2,50
024080	Posina	287	569	1,98
024081	Pove del Grappa	1.317	3.177	2,41
024082	Pozzoleone	1.097	2.767	2,52
024083	Quinto Vicentino	2.369	5.833	2,46
024084	Recoaro Terme	2.727	5.932	2,18
024085	Roana	2.060	4.104	1,99
024086	Romano d'Ezzelino	5.772	14.167	2,45
024087	Rosà	5.652	14.444	2,56
024088	Rossano Veneto	3.255	8.155	2,51
024089	Rotzo	280	642	2,29
024090	Salcedo	426	1.015	2,38
024091	Sandrigo	3.389	8.188	2,42
024094	San Pietro Mussolino	588	1.543	2,62
024095	Santorso	2.432	5.529	2,27
024096	San Vito di Leguzzano	1.558	3.575	2,29
024097	Sarcedo	2.187	5.309	2,43
024098	Sarego	2.647	6.702	2,53
024099	Schiavon	1.072	2.617	2,44
024100	Schio	17.534	38.023	2,17
024101	Solagna	778	1.776	2,28
024102	Sossano	1.685	4.100	2,43
024103	Sovizzo	3.090	7.460	2,41
024104	Tezze sul Brenta	5.100	12.991	2,55
024105	Thiene	10.468	23.625	2,26
024106	Tonezza del Cimone	247	500	2,02
024107	Torrebelvicino	2.585	5.818	2,25
024108	Torri di Quartesolo	4.979	11.654	2,34
024110	Trissino	3.543	8.611	2,43
024111	Valdagno	11.444	25.260	2,21
024112	Valdastico	525	1.116	2,13

Codice	Comune	Famiglie	Popolazione residente in famiglia	Numero medio di componenti per famiglia
024113	Valli del Pasubio	1.337	2.974	2,22
024115	Velo d'Astico	993	2.223	2,24
024116	Vicenza	53.096	109.073	2,05
024117	Villaga	754	1.894	2,51
024118	Villaverla	2.525	6.025	2,39
024119	Zanè	2.753	6.601	2,40
024120	Zermeghedo	549	1.332	2,43
024121	Zovencedo	347	802	2,31
024122	Zugliano	2.817	6.860	2,44
024123	Val Liona	1.275	3.073	2,41
024124	Barbarano Mossano	2.418	5.954	2,46
024125	Valbrenta	2.213	4.790	2,16
024126	Colceresa	2.441	5.874	2,41
024127	Lusiana Conco	2.079	4.536	2,18
<b>TOTALE</b>		<b>365.498</b>	<b>845.253</b>	<b>2,31</b>

Fonte: ISTAT. Elaborazioni Ufficio Statistica Provincia di Vicenza.

## Matrimoni per rito in provincia di Vicenza e nel Veneto. Anni 2012-2022.

	2012	2013	2014	2015	2016	2017	2018	2019	2020	2021	2022
<i>Vicenza</i>											
Rito religioso	1.350	1.308	1.254	1.185	1.197	1.086	1.068	871	414	857	852
Rito civile	1.055	1.020	1.056	1.151	1.253	1.226	1.300	1.269	926	1.291	1.487
<b>Totale</b>	<b>2.405</b>	<b>2.328</b>	<b>2.310</b>	<b>2.336</b>	<b>2.450</b>	<b>2.312</b>	<b>2.368</b>	<b>2.140</b>	<b>1.340</b>	<b>2.148</b>	<b>2.339</b>
<i>Veneto</i>											
Rito religioso	8.054	7.253	7.009	6.892	6.732	5.759	5.929	5.206	2.325	4.544	4.800
Rito civile	7.658	7.317	7.402	8.036	8.468	8.511	8.840	8.458	5.969	8.493	9.713
<b>Totale</b>	<b>15.712</b>	<b>14.570</b>	<b>14.411</b>	<b>14.928</b>	<b>15.200</b>	<b>14.270</b>	<b>14.769</b>	<b>13.664</b>	<b>8.294</b>	<b>13.037</b>	<b>14.513</b>

Rito religioso composizione percentuale. Serie storica 1997-2022

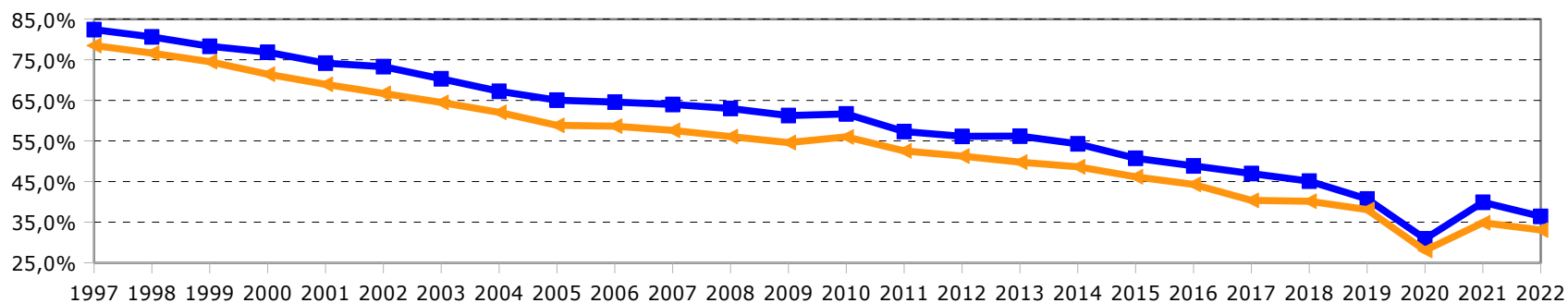

Matrimoni in provincia di Vicenza e in Veneto. Numeri indice (Base 100=1997)

