

PIANTA GENERALE PIANO TERRA

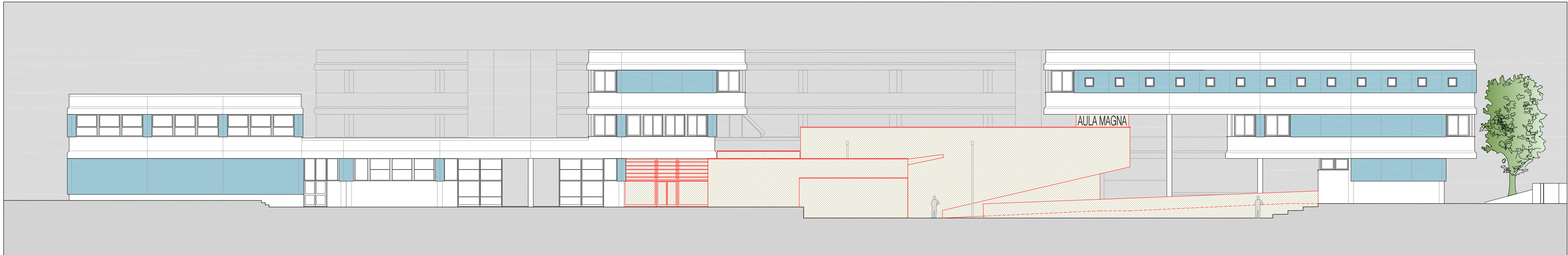

PROSPETTO GENERALE SUD-OVEST

SEZIONE B-B

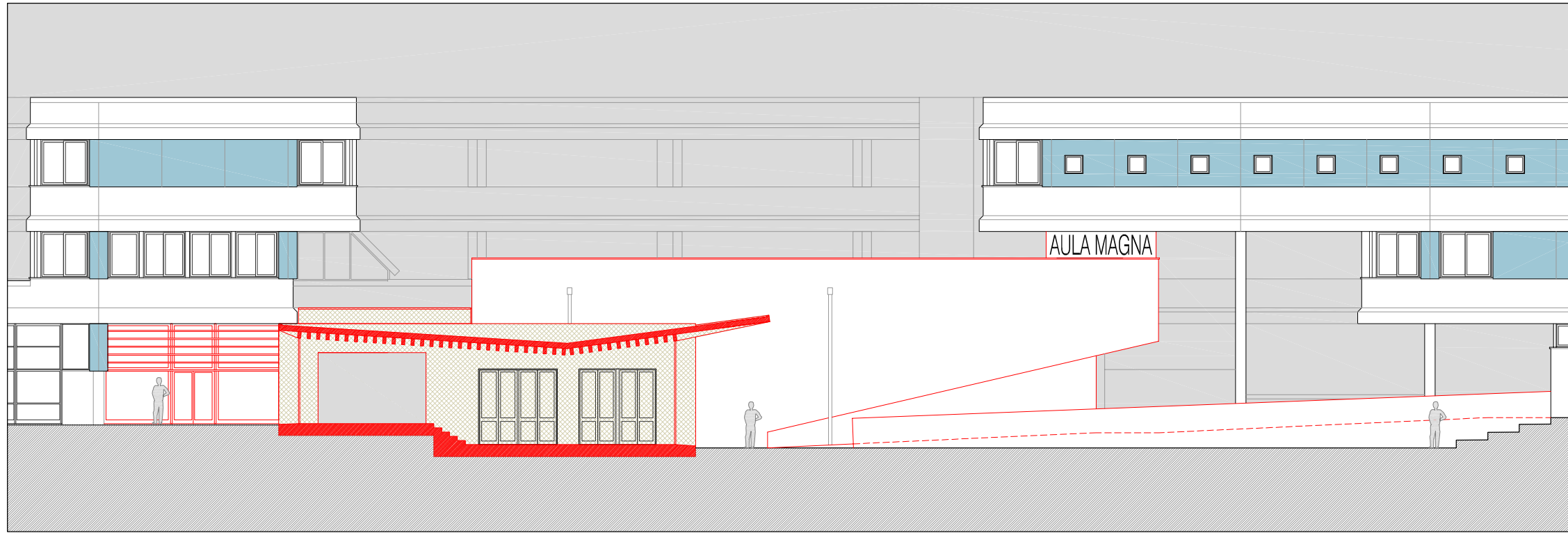

SEZIONE A-A

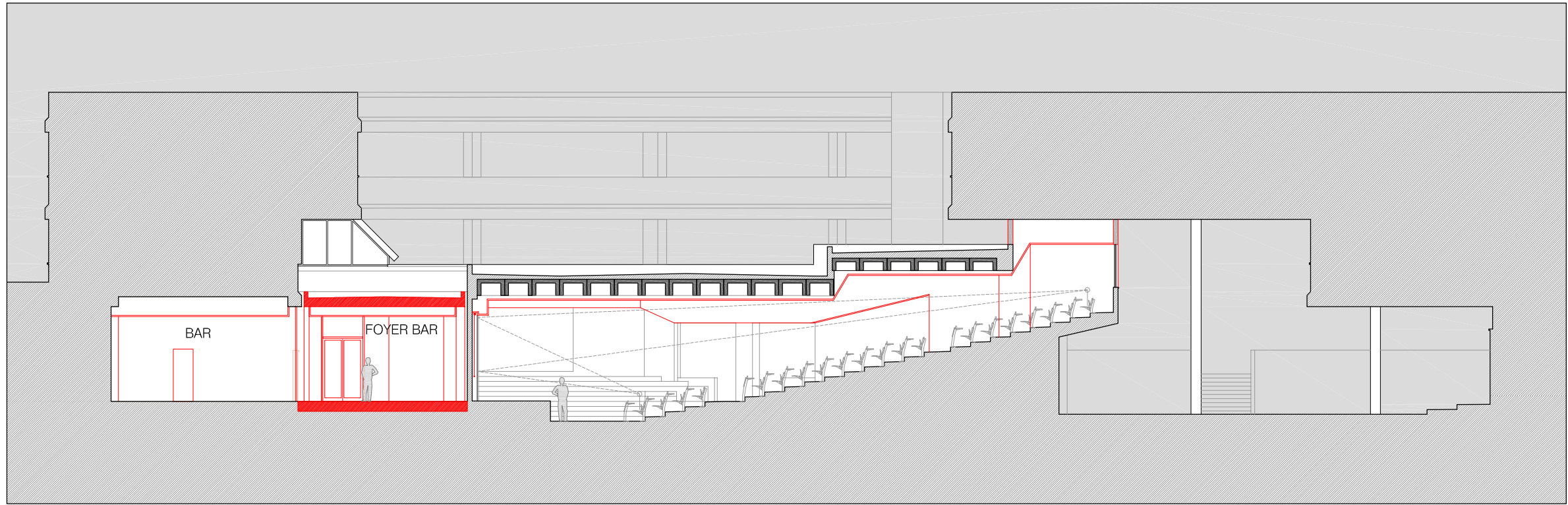

PROVINCIA DI VICENZA



I.I.S. "A. CANOVA"

ISTITUTO TECNICO TECNOLOGICO E LICEO ARTISTICO
Viale Astichello, 195 - Vicenza

PROGETTO DI FATTIBILITA'
TECNICA ED ECONOMICA

INTERVENTI
DI RISTRUTTURAZIONE
ED ADEGUAMENTO

Tavola n°1

A02

STATO DI PROGETTO

PIANTA PIANO TERRA
PROSPETTO SUD-OVEST
SEZIONI

Data: Giugno 2017
Scala: 1:200

Committente: PROVINCIA DI VICENZA
Responsabile del
Procedimento: arch. Cristina Veriato

Progettazione
Architettonica: arch. Daniele Bertoldo
arch. Michele Battistella
ing. Andrea Caffini
cont@pabli.it - Vicenza
tel. 0444.320394
email: info@pabli.it