

LAYOUT PIANO OPERATIVO

(ai sensi del protocollo di svolgimento dei concorsi pubblici di cui all'articolo 1, comma 10, lettera z), del Decreto del Presidente del Consiglio dei ministri 14 gennaio 2021)

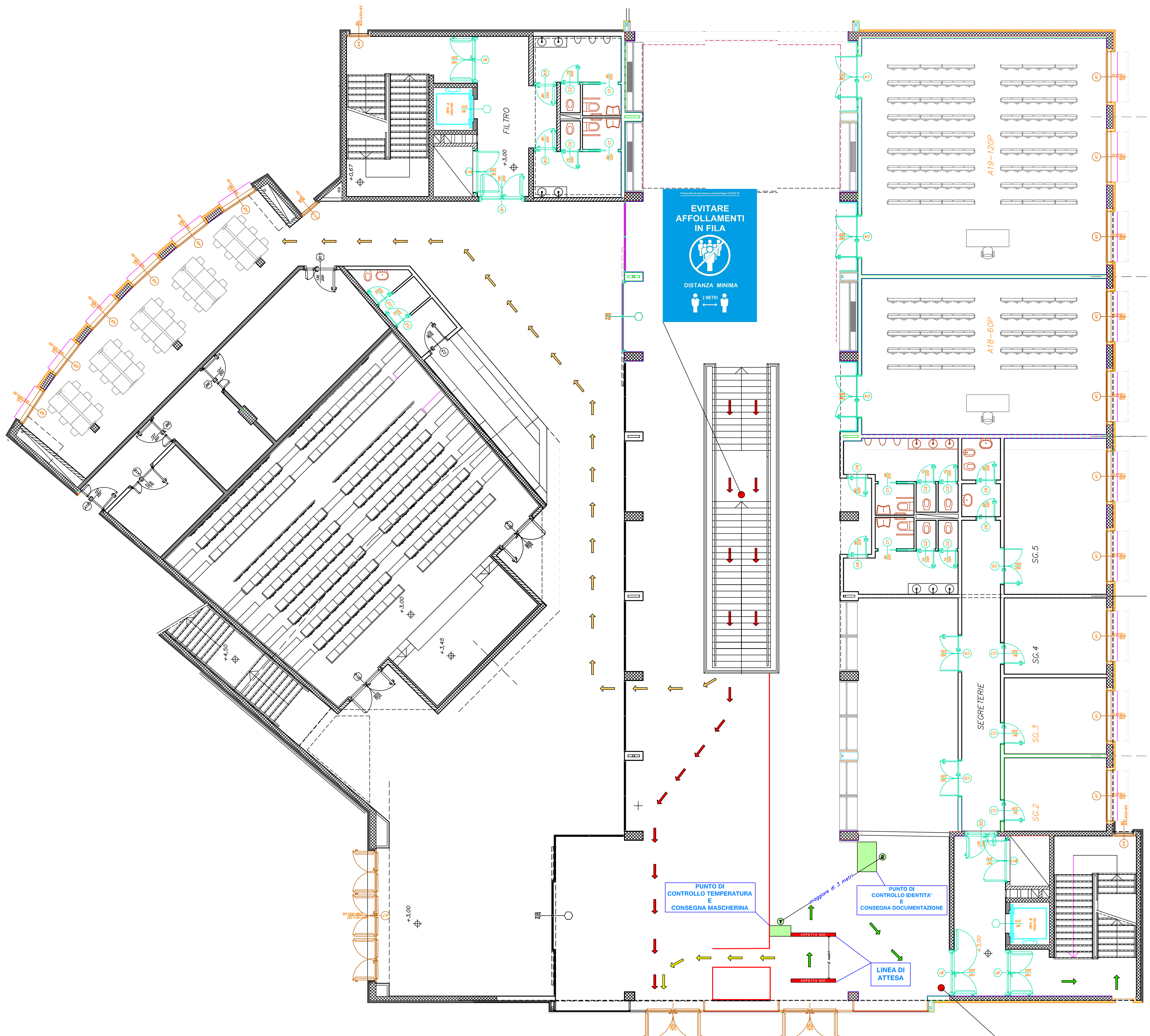

LEGENDA

- PERCORSO IN INGRESSO
- PERCORSO IN USCITA A FINE CONCORSO
- PERCORSO IN USCITA CON T > 37,5°C
- PERCORSO PER IL LOCALE DI ACCOGLIENZA E ISOLAMENTO
- numero operatore
- punto di cartellonistica
- posto destinato al candidato
- ASPETTA QUI linea di attesa

EVITARE AFFOLLAMENTI IN FILA

DISTANZA MINIMA

2 METRI

PUNTO DI CONTROLLO TEMPERATURA E CONSEGNA MASCHERINA

PUNTO DI CONTROLLO IDENTITA' E CONSEGNA DOCUMENTAZIONE

LINEA DI ATTESA

USCITA

ENTRATA

AREA CONCORSUALE

PROVINCIA DI VICENZA

ENTRATA CONCORSO

MAX 2 PERSONE

PIANO TERRA