

Estratti del Piano di Assetto Territoriale Intercomunale (P.A.T.I.)

Comuni di Altissimo, Chiampo, Crespadoro, Nogarole Vicentino, San Pietro Mussolino

- scala 1:10.000 -

Provincia di Vicenza
Comune di Chiampo



SICIT Group S.p.A.
Via Arzignano, 80 - 36072 Chiampo (VI)
P.IVA e C.F. 09970040961
Tel. +39 0444 450946
Fax +39 0444 453812
www.sicigroup.com - info@sicigroup.com

L'Estensore
dott. ing. Gianluca Antonio Rigoni
iscritto al n. 3483
dell'Ordine degli Ingegneri di Vicenza

Collaborazione tecnica:
dott. ing. Ruggero Rigoni
iscritto al n. 1023
dell'Ordine degli Ingegneri di Vicenza

Il Committente:
SICIT GROUP SPA
Via Arzignano, 80
36072 CHIAMPO (Vicenza)
C.F. P.I. 09970040961

**POTENZIAMENTO IMPIANTO DI
RECUPERO RIFIUTI SPECIALI NON
PERICOLOSI
(SCARTI DI PELLE CONCIATA)**

sito in
Via Arzignano, 80 in Comune di Chiampo
Provincia di Vicenza

- STUDIO IMPATTO AMBIENTALE -

Raccolta cartografiche tematiche

Piani Territoriali

**Piano Assetto
Territoriale Intercomunale
P.A.T.I. "Valle del Chiampo"**

approvato con D.G.P. n.100 del 14/07/2015

Stralci cartografici in scala 1:10.000

203

elaborato:

Marzo 2023

data:

RIGONI AMBIENTE Studio Associato di Ing. Ruggero Rigoni e Ing. Gianluca Antonio Rigoni
Via Divisione Folgore, n. 36 - 36100 VICENZA
Tel.: 0444.927477 - email: rigoni@ordine.ingegneri.vi.it

Estratto dell'elaborato A.1.e - Carta dei Vincoli e della Pianificazione Territoriale

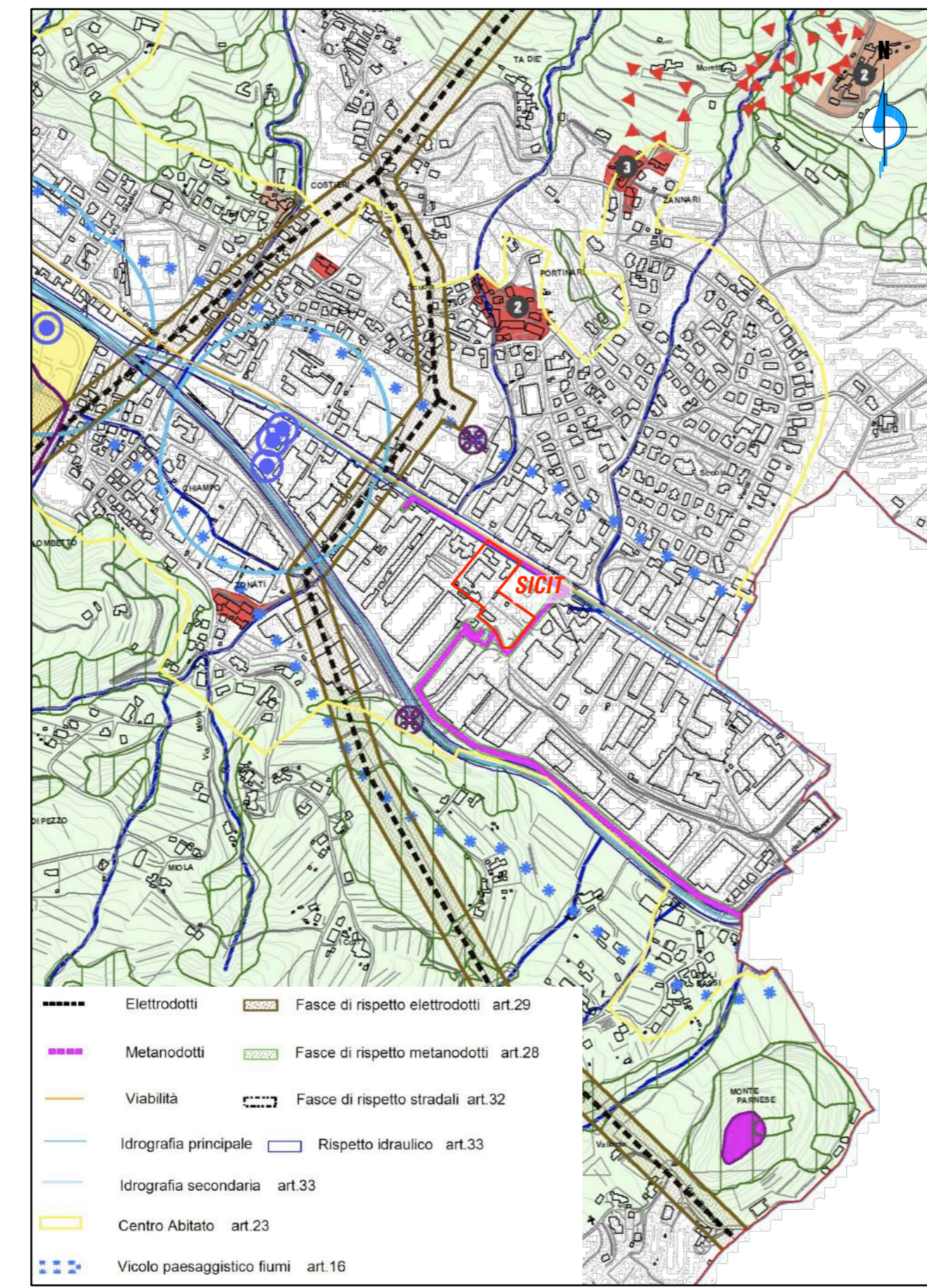

Estratto dell'elaborato A.2.e - Carta delle Invarianti

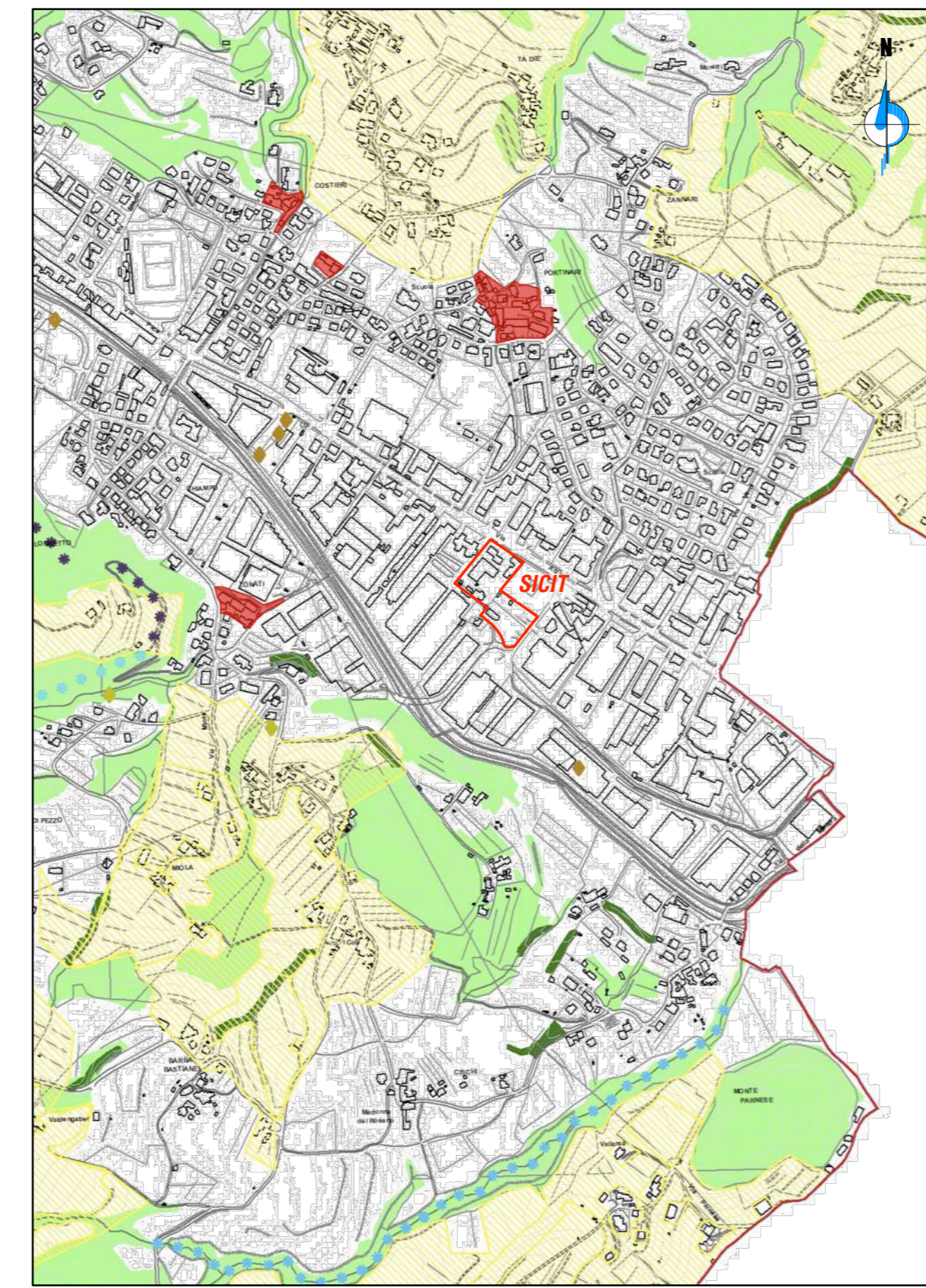

Estratto dell'elaborato A.3.e - Carta delle Fragilità

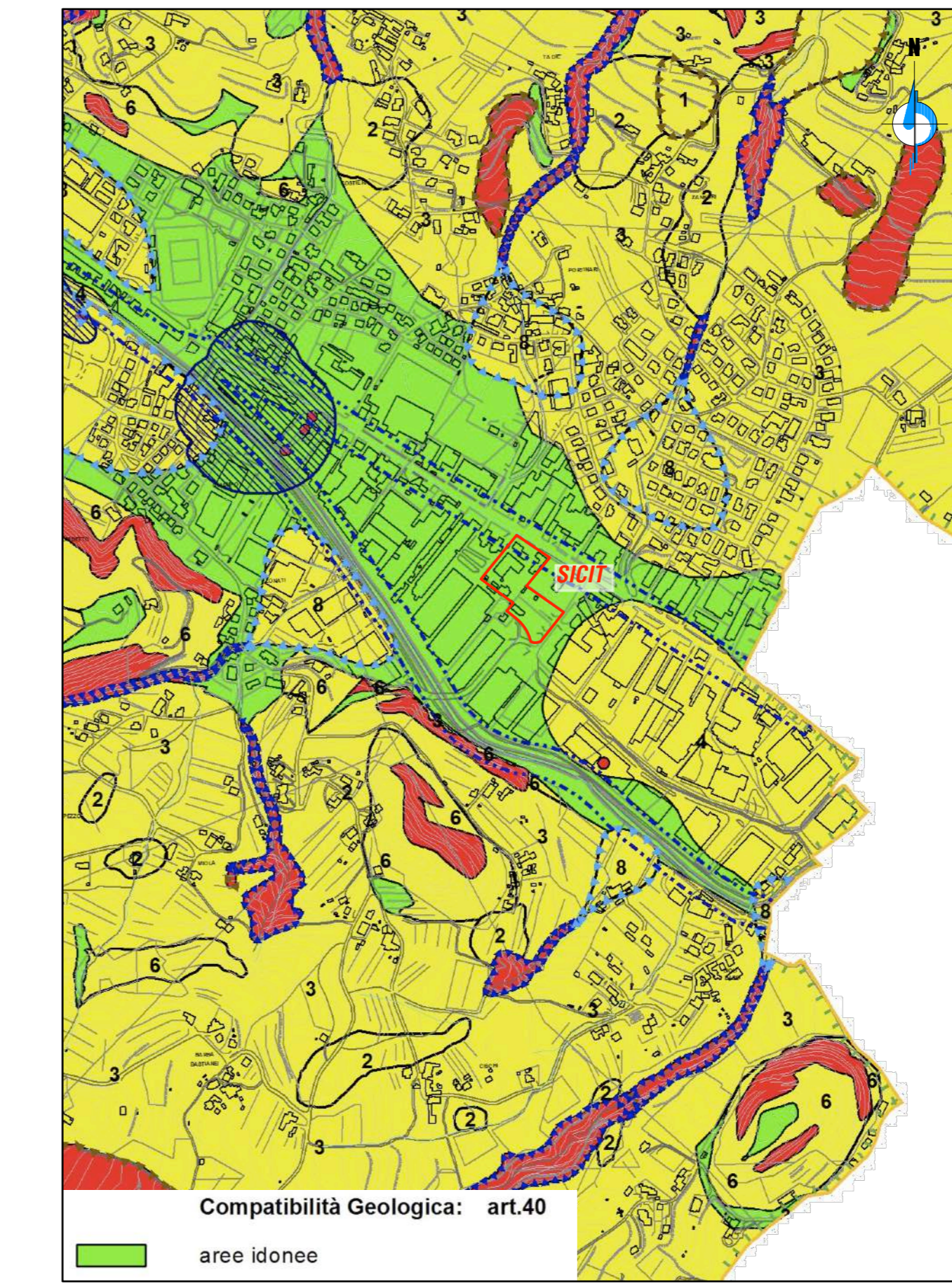

Estratto dell'elaborato A.4.e - Carta della Trasformabilità

