



COMUNE DI MONTEVIALE  
 PROVINCIA DI VICENZA  
 REGIONE VENETO



PROGETTO DEFINITIVO  
 DI UN IMPIANTO DI RECUPERO RIFIUTI  
 INERTI NON PERICOLOSI  
 Sito in Via Fontanelle n.8 - Monteviale (VI)  
 -- INTEGRAZIONI SETTEMBRE 2022 --

TITOLO ELABORATO: STATO DI PROGETTO: CAPANNONE IN C.A.P. PROSPETTI - SEZIONI	TAV. N. <b>6.2</b>
COMMITTENTE: SARTORELLO ESCAVAZIONI S.R.L. Via Fontanelle 8, 36050 Monteviale (VI) Tel. 0444 562374	DATA: LUGLIO 2022
PROGETTAZIONE: <b>RIPA Engineering s.r.l.</b> Via Fontanelle 14 36051 CREAZZO (VI) tel. 0444 941 239 - fax 0444 340932 email: ripaeng@libero.it	SCALA: 1:200
Arch. Maurizio LONGHINI Ordine degli Architetti Pianificatori, Paesaggisti e Conservatori Provincia di Vicenza MAURIZIO LONGHINI n° 647	REVISIONE:
Dr. Andrea TREU Ordine degli Architetti Pianificatori, Paesaggisti e Conservatori Provincia di Vicenza ANDREA TREU n° 1917	Rev. Data Descrizione
	1 02/09/2022 Integrazioni

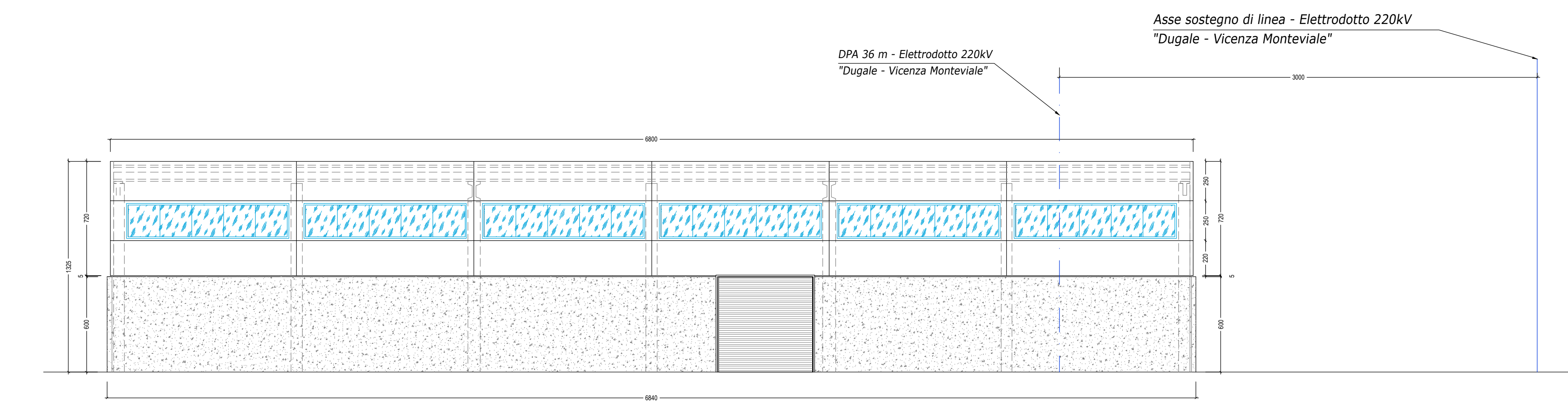

PROSPETTO NORD

DPA 36 m - Elettrdotto 220kV  
 "Dugale - Vicenza Monteviale"

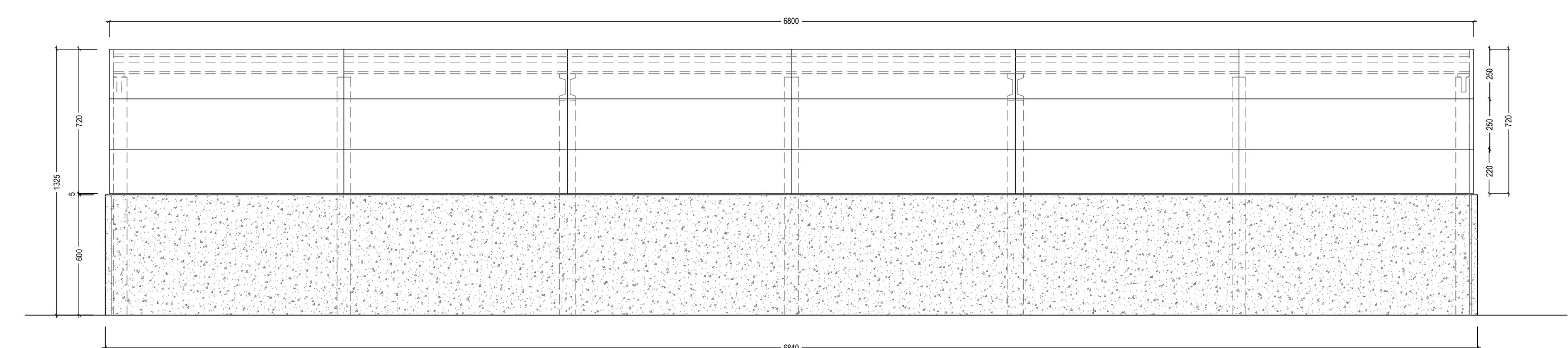

PROSPETTO SUD

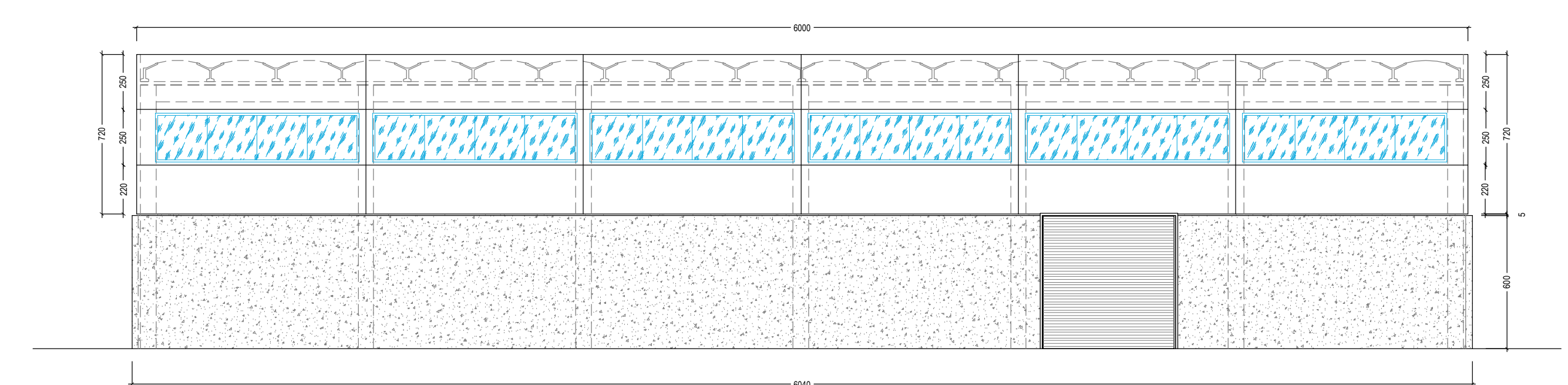

PROSPETTO EST

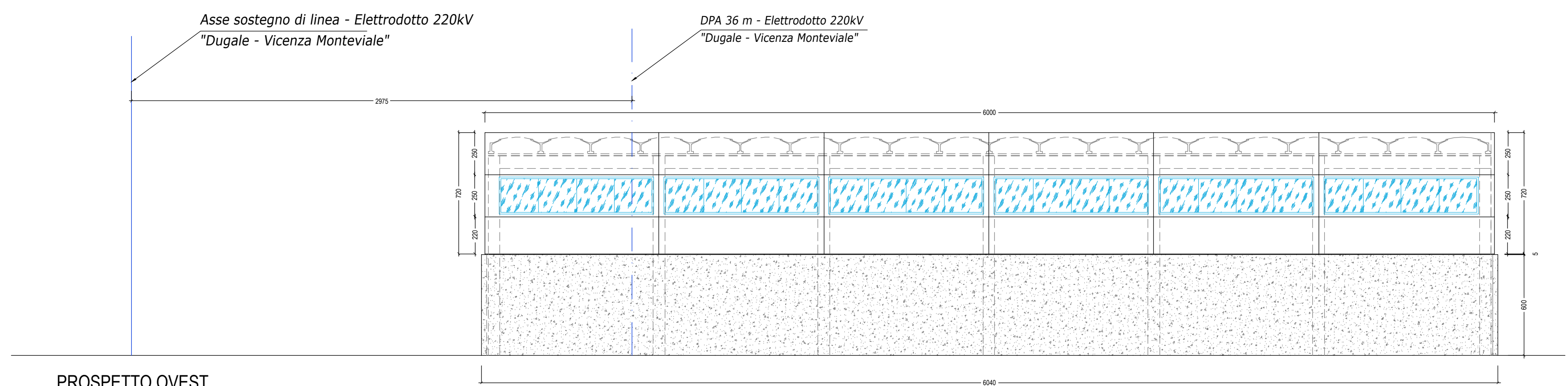

PROSPETTO OVEST

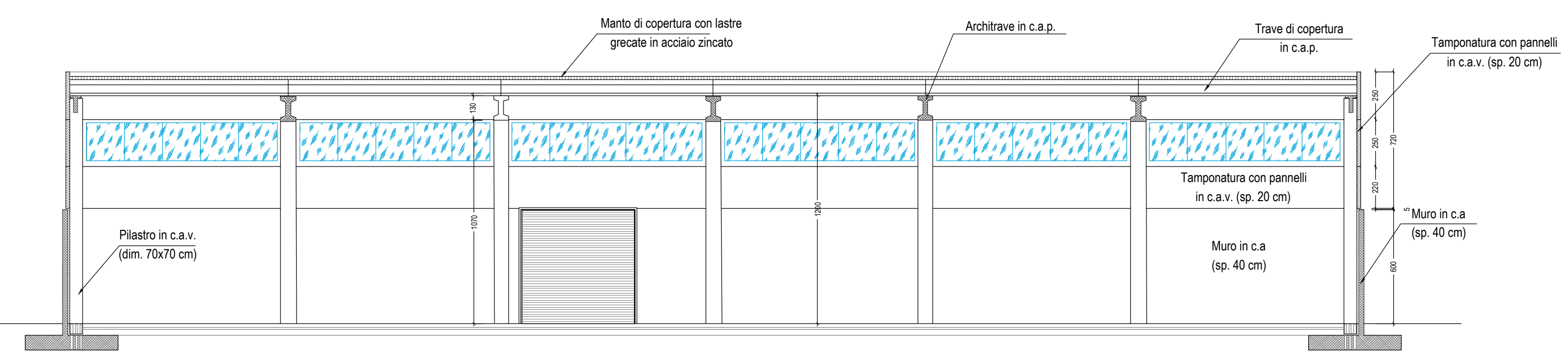

SEZIONE 'A-A'

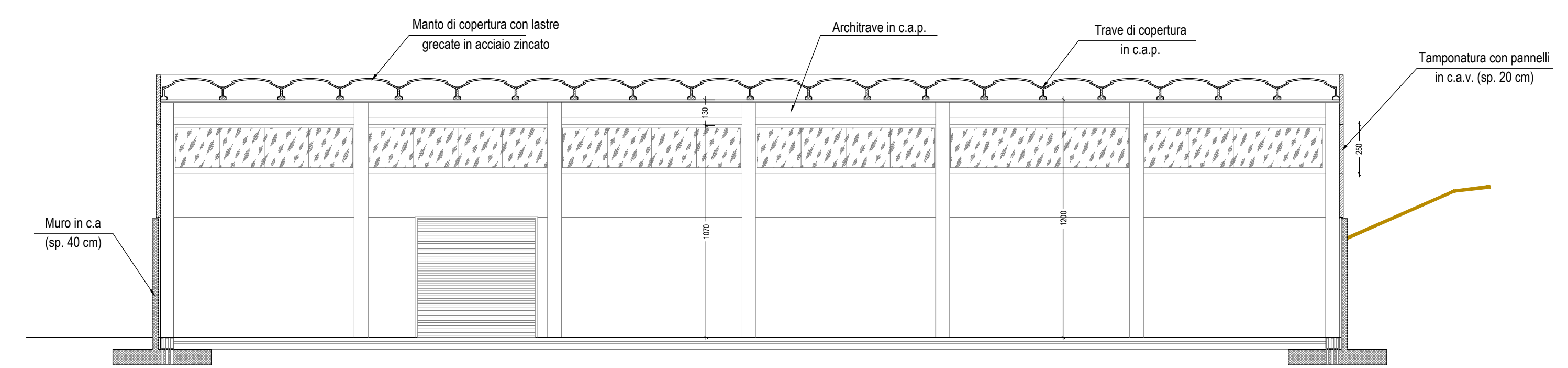

SEZIONE 'B-B'

Protocollo p. n./scoprov. GE2022/0038419 del 22/09/2022 - Pag. 1 di 1