

PROGETTO DEFINITIVO
DI UN IMPIANTO DI RECUPERO RIFIUTI
INERTI NON PERICOLOSI
 Sito in Via Fontanelle n.8 - Monteviale (VI)

TITOLO EDIFICATIVO:
 STATO DI PROGETTO: CAPANNONE IN C.A.P.
PIANTE - PROSPETTI - SEZIONI

TAV. N°
6

COMITENTE:
 SARTOPELO ESCAVAZIONI S.R.L.
 Via Fontanelle 8, 36020 Monteviale (VI)
 Tel. 0444 582274

DATA:
 LUGLIO 2012

SCALA:
 1:200

PROGETTAZIONE:
RIPIA Engineering s.r.l.
 Via S. Maria Maddalena 11
 36010 Montebelluna (VI)

Arch. Maurizio Longhini
Dr. Annelisa Treu

PROFESSIONISTI:
 Ing. Maurizio Longhini
 Ing. Annelisa Treu

PROFESSIONISTI:
 Ing. Maurizio Longhini
 Ing. Annelisa Treu

DATI TECNICI CAPANNONE

S = Superficie di calpestio:	4.015,00 mq
H = Altezza media:	12,00 mt
V = Volume (SxH):	48.180 mc
Assorbimento naturale naturale:	328 mt ² > alla superficie 1115 mt ² per parti 1.500 mq 1115 mt ² per parti 3.500 mq 1115 mt ² per parti 3.500 mq
Assorbimento naturale artificiale:	158 mt ² > alla superficie 1254 mt ² per parti 1.500 mq 1254 mt ² per parti 3.500 mq

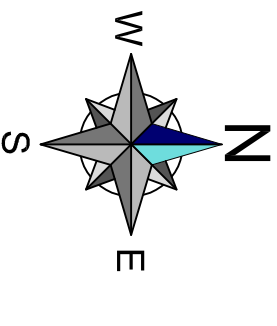

PIANTA PIANO TERRA

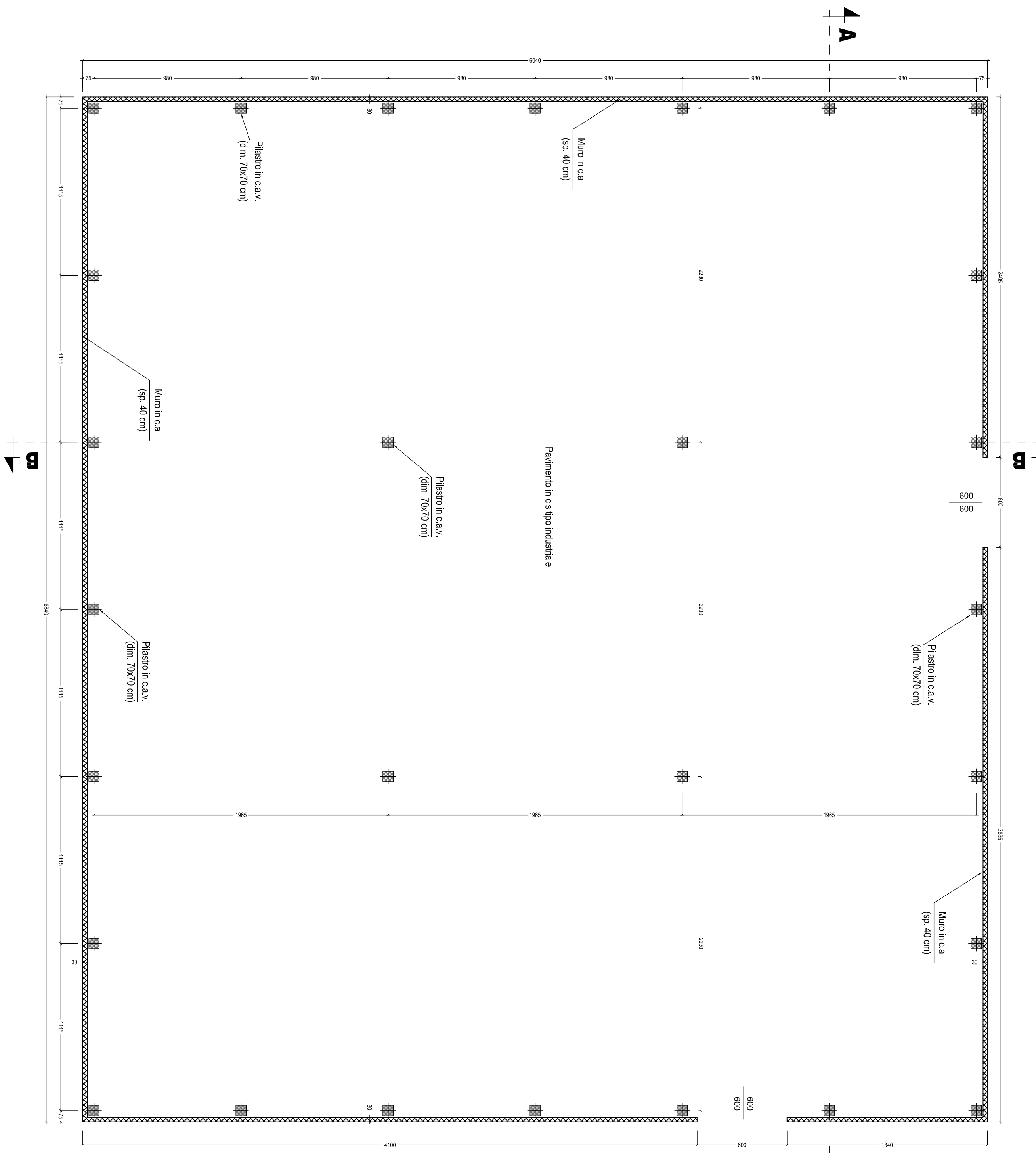

PIANTA A 950 CM

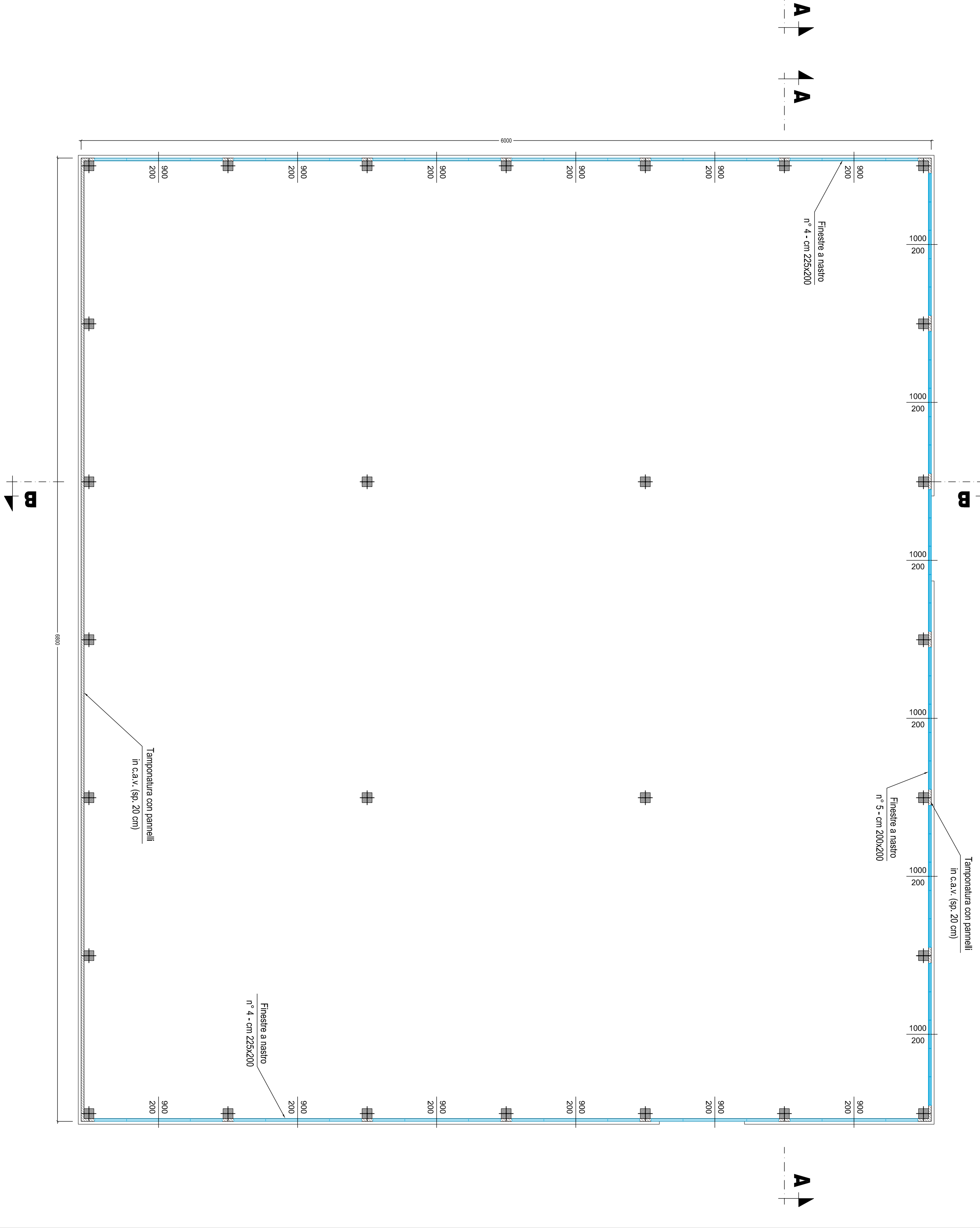

PIANTA COPERTURA

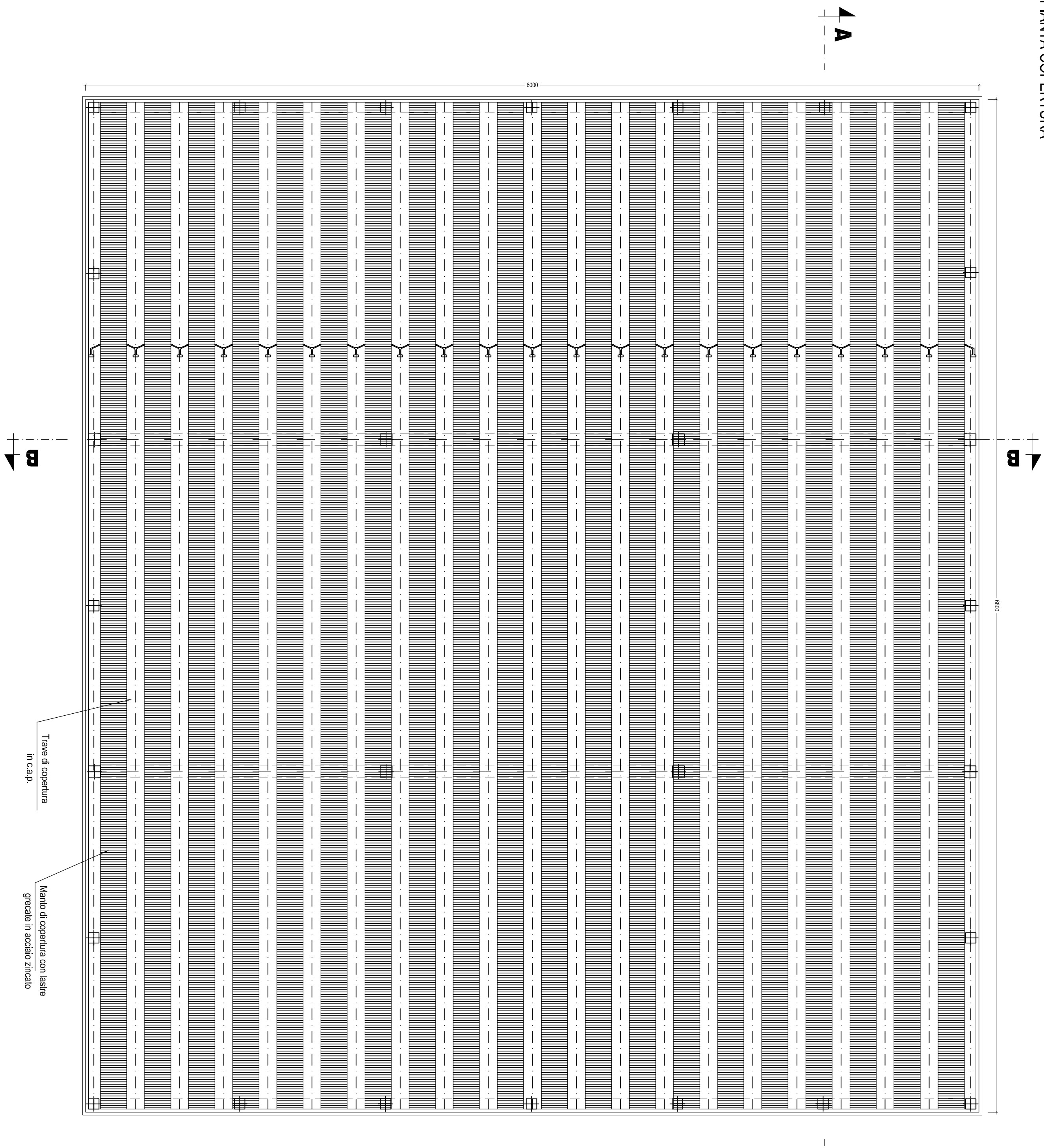

PROSPETTO NORD

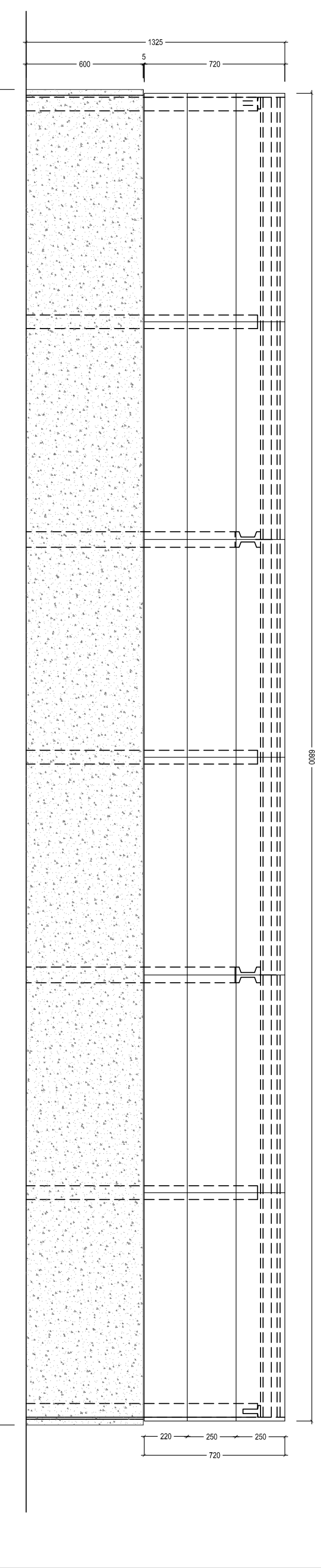

PROSPETTO SUD

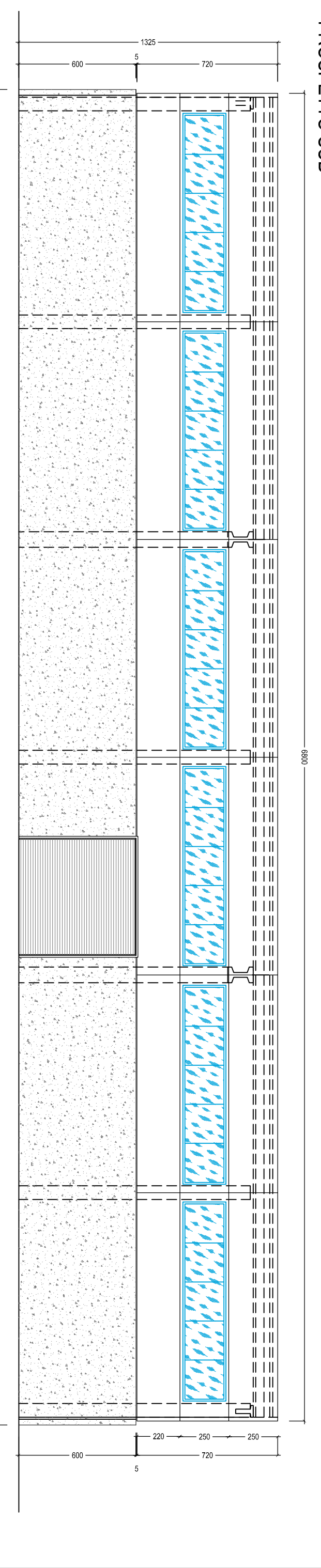

PROSPETTO OVEST

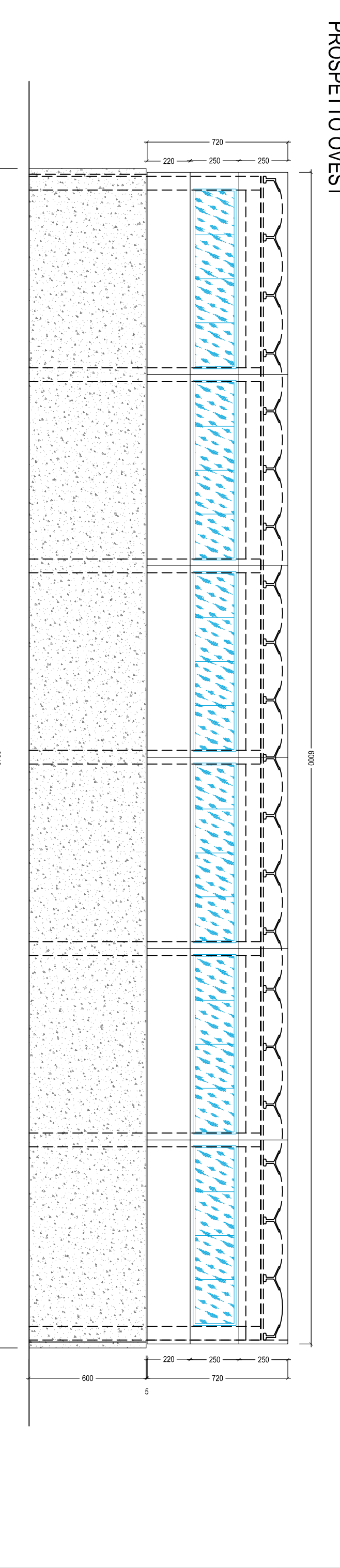

PROSPETTO EST

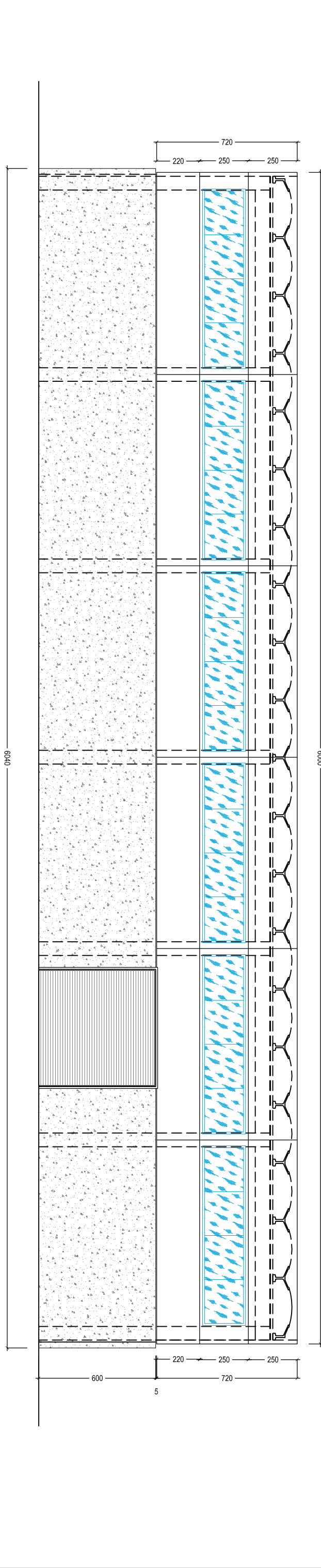

SEZIONE A-A'

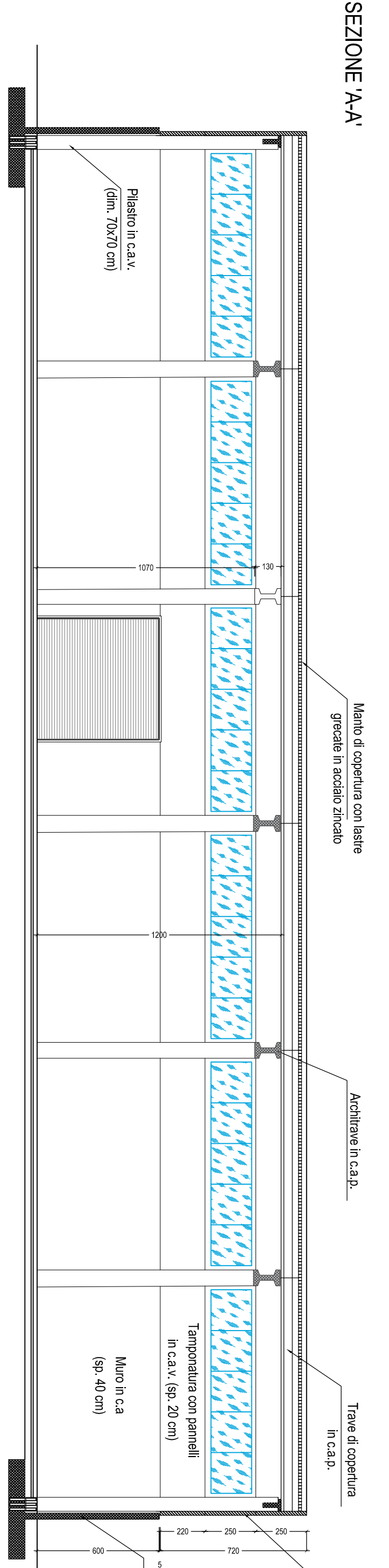

SEZIONE B-B'

