

ESTRATTO P.I. - ZONIZZAZIONE SCALA 1:5000

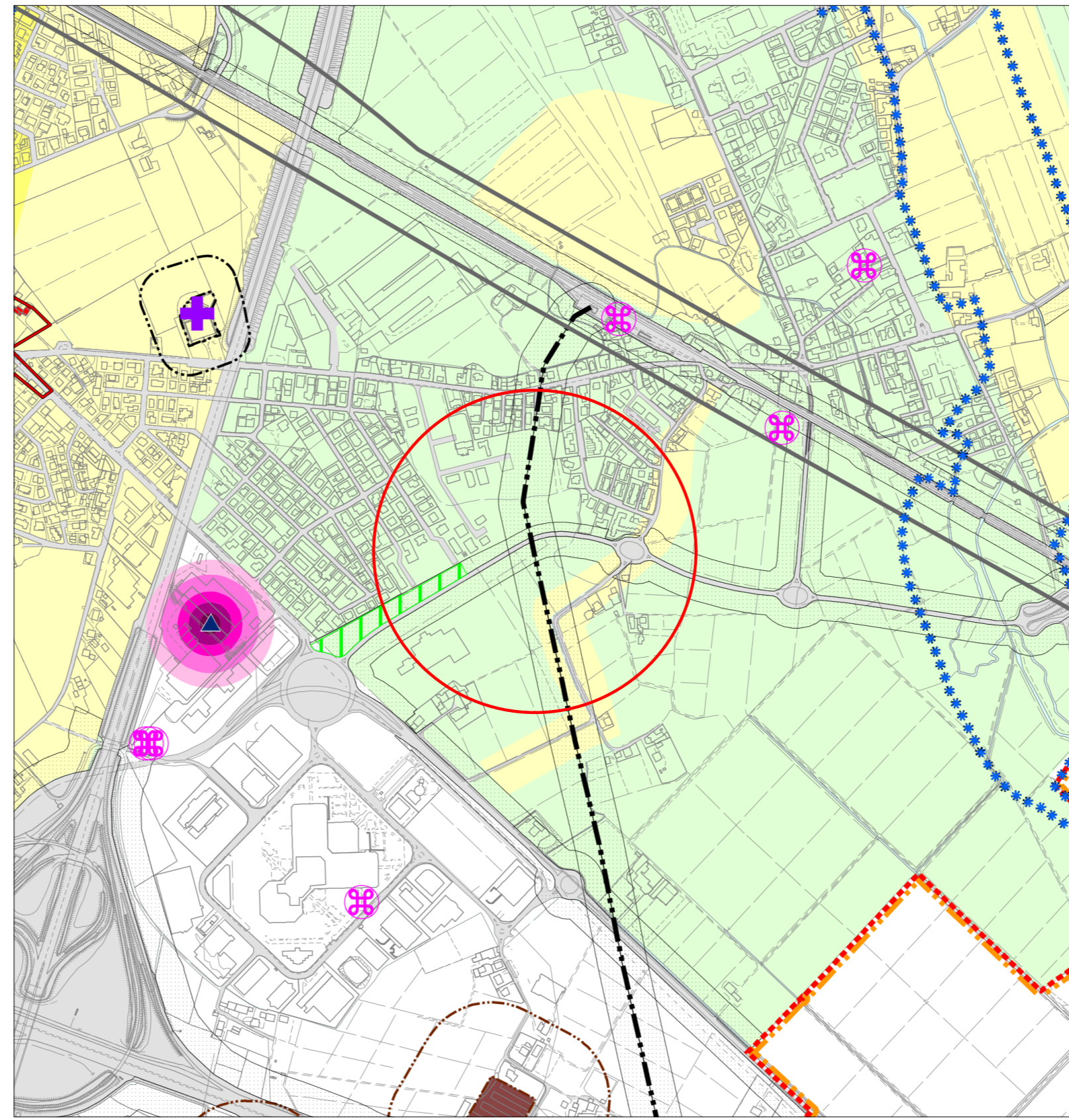

ESTRATTO P.A.T. - VINCOLI E PIANIFICAZIONE TERRITORIALE SCALA 1:10000



ESTRATTO CATASTALE SCALA 1:2000
Comune di Torri di Quartesolo
Foglio 11 mappale 1724, 1822, 1823, 1716, 1728, 1718, 1729



ORTOFOTO

 Area di intervento
6.571 m²

REGIONE VENETO		ALLEGATO 91	
PROROGA DETERMINAZIONE N° 912 DEL 10/10/2017 VALUTAZIONE IMPATTO AMBIENTALE EDIFICI A-E PARCO COMMERCIALE "LE PIRAMIDI"			
COMUNE DI TORRI DI QUARTESOLO			
Provincia di Vicenza			
			
INIZIATIVE INDUSTRIALI			
FORESTAZIONE URBANA SU AREA DI PROPRIETA' COMUNALE LUNGO VIA BORSELLINO			
PROGETTO DEFINITIVO			
<small>AI FINI DELL'APPROVAZIONE DELLA PRESCRIZIONE DI CUI ALLA DETERMINAZIONE PROVINCIALE N° 912 DEL 10/10/2017 E DELLA RIMODULAZIONE DELL'ACCORTO Rep. n. 861 DEL 15/03/2018 TRA COMUNE DI TORRI DI QUARTESOLO E LA SOCIETA' INIZIATIVE INDUSTRIALI S.p.A.</small>			
COMMITTENTE			
INIZIATIVE INDUSTRIALI S.P.A. <small>Via dell'Economia, 84 - 36100 Vicenza</small>			
PROGETTISTA	CONSULENTE		
Dott. Ing. Mauro Paolo Benetti	Dott. Forestale Giorgio Cocco		
TITOLO			
INQUADRAMENTO URBANISTICO			
CODICE PROGETTO	NOME FILE	TAV	SCALA:
X:\COMMESSE\12006_03_Lot_Iniziativa_Ind_Torri_Quartesolo\OPERE PUBBLICHE 2017 VIA "d'Accordo"\V.7 Forestazione Urbana Baden Powell\XXX Progetto forestazione urbana XXX\Progetto	Tav 1 - Inquadramento		
	CODICE ELAB.	21856.prj-pb450	01
			1:5000 1:10000 1:2000
			DATA: Agosto 2022
REV.	DESCRIZIONE	DATA	REDATTO VERIFICATO APPROVATO