

- LEGENDA:**
- LIMITE DI MASSIMO INVILUPPO
  - LIMITE FASCIA DI RISPETTO AUTOSTRADALE
  - Atto unilaterale di vincolo  
Not. Leopoldo D'Ercole  
rep. 41650 del 09/01/2009
  - PERIMETRO DEL LOTTO
- SUPERFICI SOGGETTE AL TRATTAMENTO DELLE ACQUE DI PRIMA PIOGGIA**
- VIABILITA' DI ACCESSO ALL'AREA DI SCARICO MERCI CON PAVIMENTAZIONE IN ASFALTO IMPERMEABILE
  - VIABILITA' INTERNA CON SUPERFICIE SEMIPERMEABILE REALIZZATA CON STRATO SUPERIORE DRENANTE IN AGGLOMERATI NATURALI
  - PARCHEGGI E MARCIAPIEDI PAVIMENTATI CON ELEMENTI DRENANTI CON COEFFICIENTE DI AFFLUSSO < 0.4

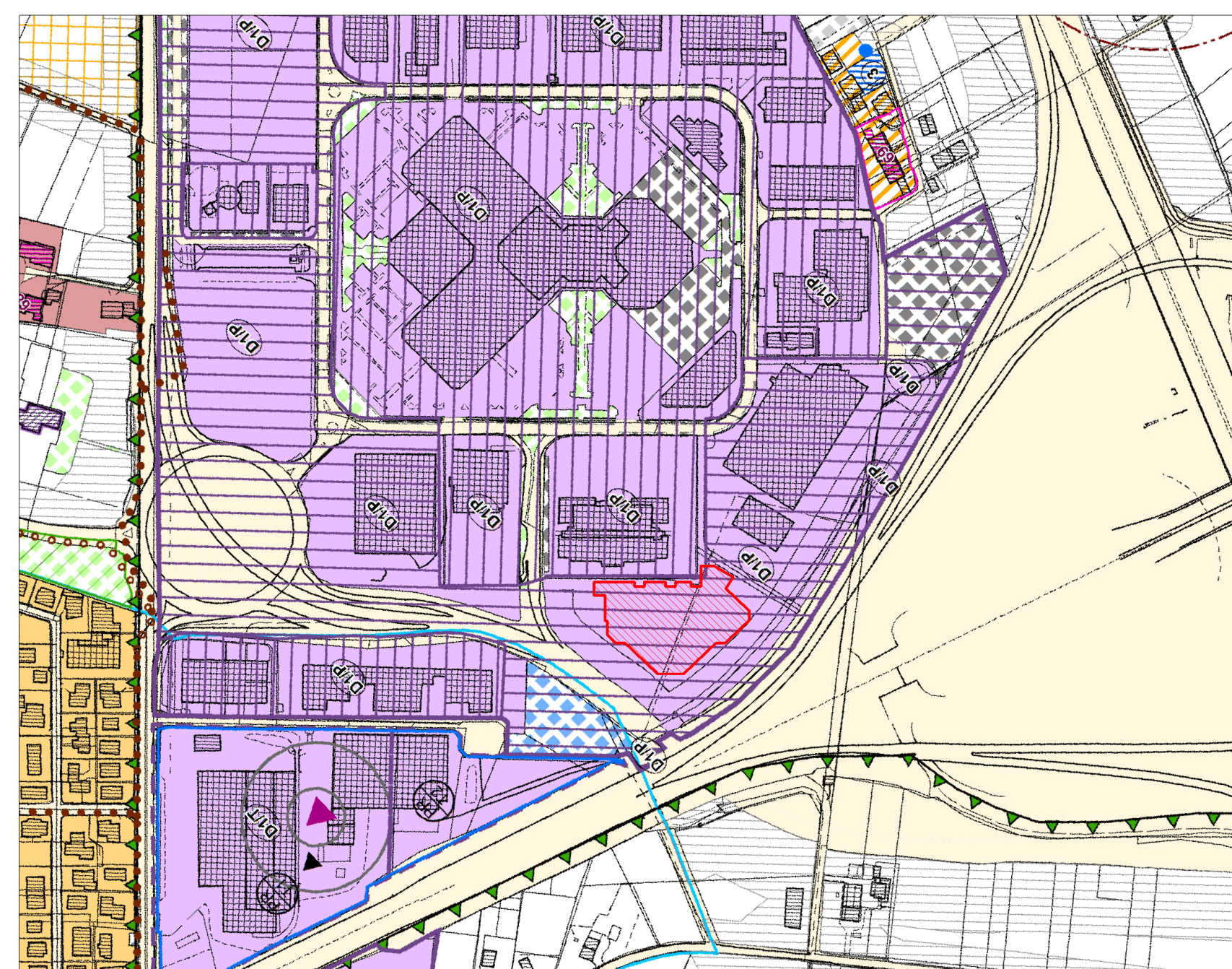

ESTRATTO P.I. ADOTTATO SCALA 1:5000

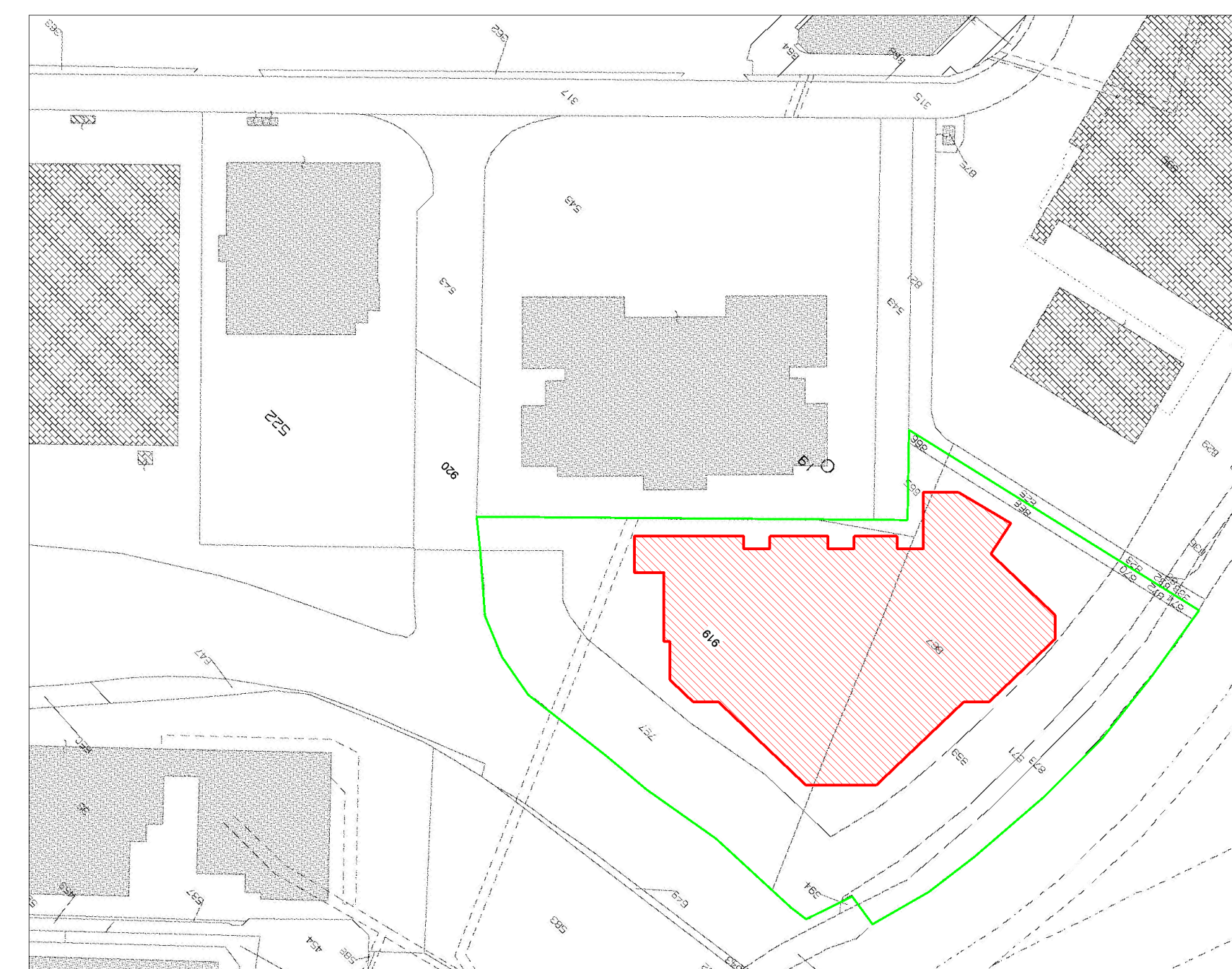

ESTRATTO CATASTALE SCALA 1:2000  
Foglio 6: mapp.ii 919-797-873-871-869-866-867-865-868-870-872-874

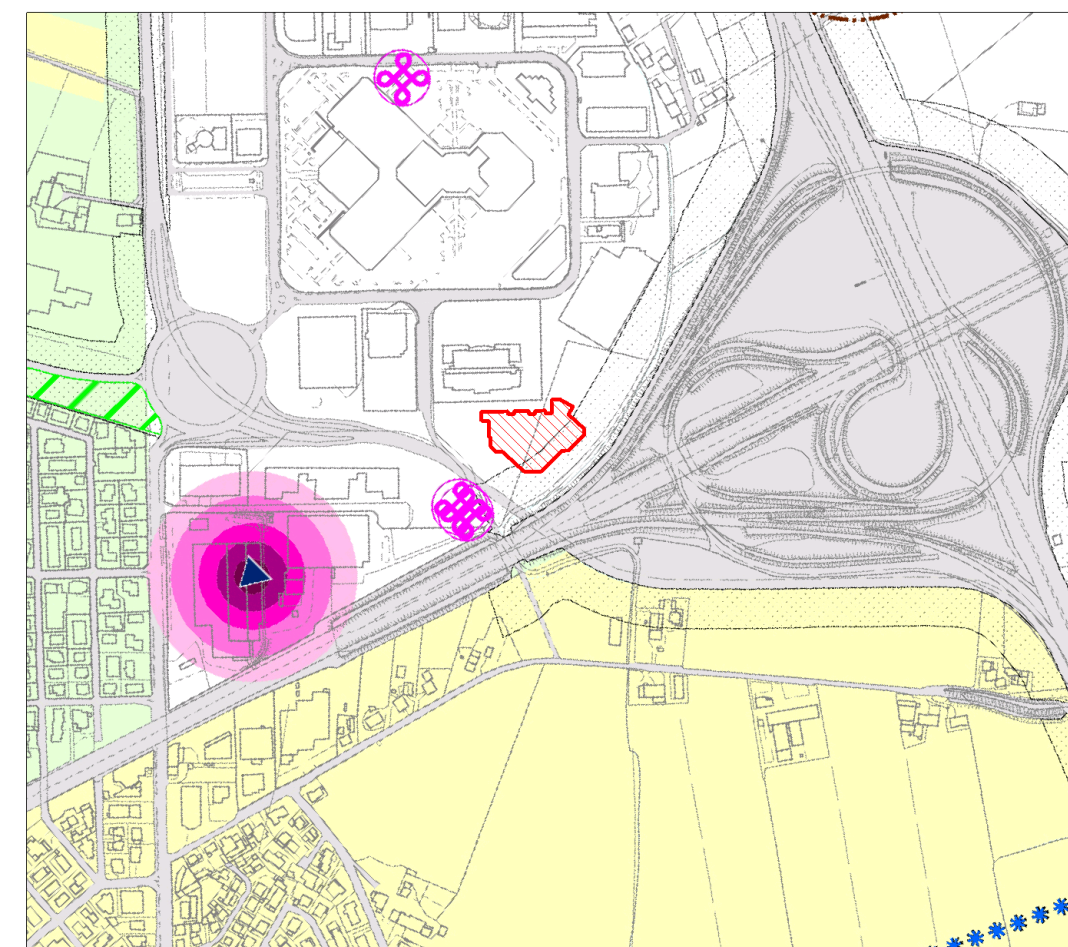

ESTRATTO P.A.T. Elaborato 1  
Carta dei vincoli e della pianificazione territoriale  
scala 1:10000

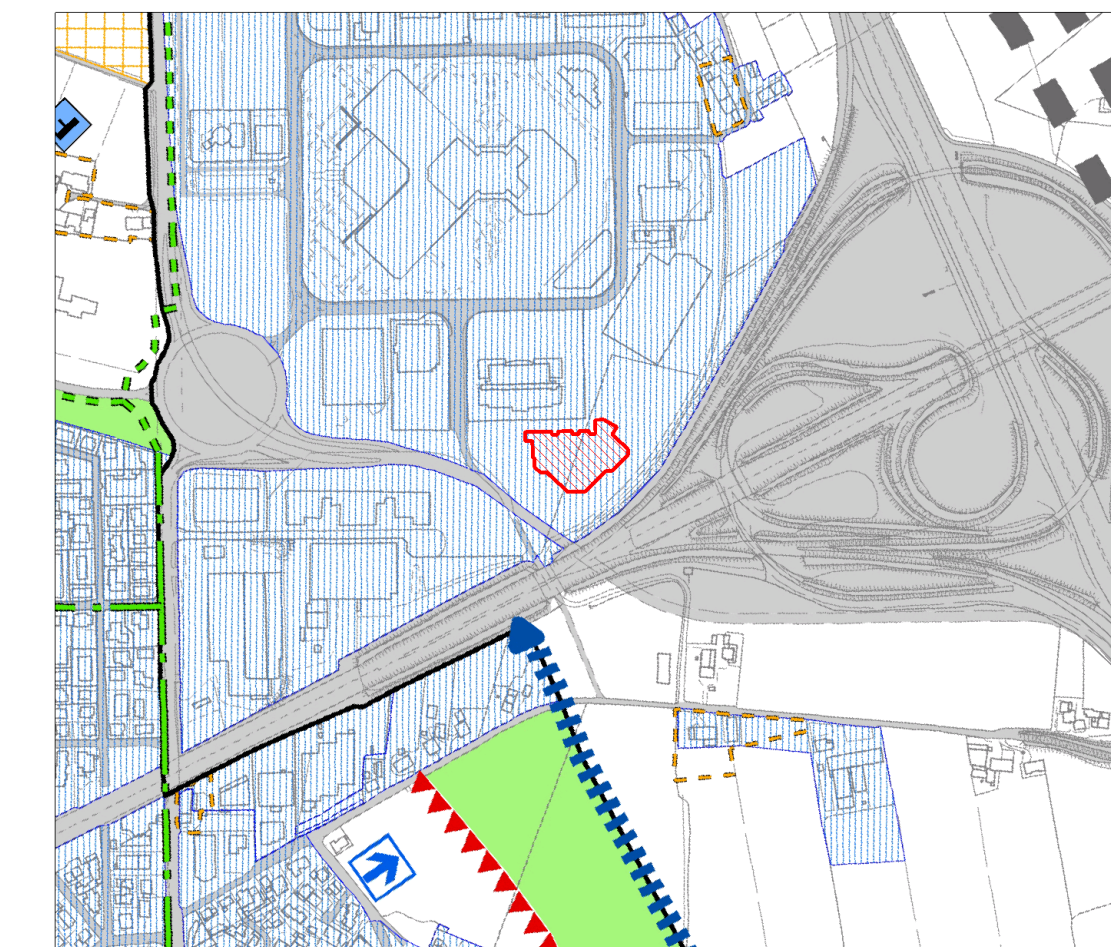

ESTRATTO P.A.T. Elaborato 4  
Carta della trasformabilità  
scala 1:10000

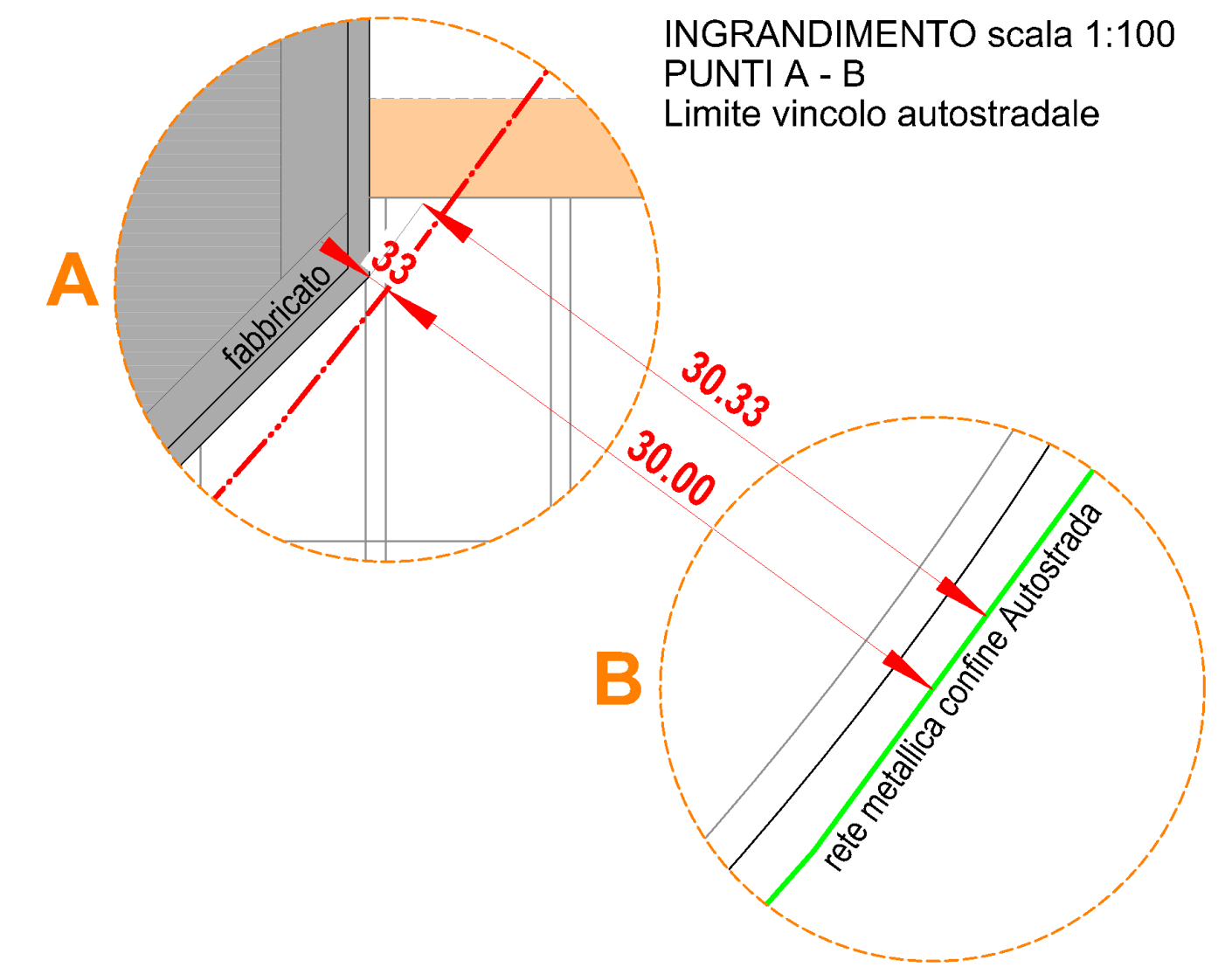

**ALLEGATO 37**

**INIZIATIVE INDUSTRIALI S.p.A.**

PROROGA DETERMINAZIONE N° 912 DEL 10/10/2017  
VALUTAZIONE IMPATTO AMBIENTALE EDIFICI A-E  
PARCO COMMERCIALE "LE PIRAMIDI"

**COMUNE DI TORRI DI QUARTESOLO**

**COSTRUZIONE DI UN EDIFICIO AD USO COMMERCIALE IN VIA VERCELLI DENOMINATO EDIFICIO "E"**

OGGETTO:	PLANIMETRIE	TAV. N.	01
SCALA:		DATA:	varie Maggio 2019
FILE:		FILE:	21868_pi-pb241
COMMITTENTE:	PROGETTISTA:	DIR. LAVORI:	CALC. C.A.: