

**LEGENDA:**

**ALBERATURE ESISTENTI**

- |                                   |                                      |
|-----------------------------------|--------------------------------------|
| <b>AB</b> ACER BUERGERIANUM       | <b>GL</b> GLEDITSIA                  |
| <b>AC</b> ACER CAMPESTRE          | <b>CD</b> CEDRO DEODARA              |
| <b>AP</b> ACER PLATANOIDES        | <b>S</b> SALIX ALBA                  |
| <b>AS</b> ACER SACCHARINUM        | <b>GB</b> GINKGO BILOBA              |
| <b>CB</b> CARPINO BETULUS         | <b>FP</b> FAGUS SYLVATICA "PURPUREA" |
| <b>CA</b> CELTIS AUSTRALIS        | <b>CL</b> CAMACIPARIS LEILANDII      |
| <b>PC</b> PRUNUS CARRIEREI        | <b>C</b> CUPRESSUS SEMPERVIRENS      |
| <b>PP</b> PRUNUS PISSARDI NIGRA   | <b>T</b> TILIA                       |
| <b>P</b> PLATANUS                 | <b>P</b> PRUNUS PERSICA (PESCO)      |
| <b>FX</b> FRAXINUS EXCELSIOR      | <b>R</b> ROBINIA                     |
| <b>PN</b> POPULUS NIGRA           | <b>AJ</b> ALBIZIA JULIBRISSIN        |
| <b>PA</b> POPULUS ALBA            | <b>PH</b> PHOTINIA                   |
| <b>PHY</b> PHYLLSTACYS            | <b>Q</b> QUERCUS ROBUR               |
| <b>LD</b> LIQUIDAMBAR STYRACIFLUA | <b>UG</b> ULMUS GLABRA               |

**QUINTE VEGETATIVE:**

Filari di alberi alternati con elementi arbustivi

- PLATANUS

**SIEPI**

- LAUROCERASO
- CAMACIPARIS LEILANDII
- CARPINO BETULUS

**ALBERATURE IN PROGETTO**

- |                                   |                           |
|-----------------------------------|---------------------------|
| <b>SJ</b> SOPHORA JAPONICA        | <b>AL</b> ARBUTUS UNEDO   |
| <b>AC</b> ACER CAMPESTRI          | <b>CB</b> CARPINO BETULUS |
| <b>LD</b> LIQUIDAMBAR STYRACIFLUA | <b>L</b> LIRIODENDRON     |
| <b>FA</b> FRAXINUS ARBUSTIFOLIA   |                           |

- |  |                        |
|--|------------------------|
| AREA RURALE E DI RISPETTO AUTOSTRADALE | AREE VERDI DI PROGETTO |
| AREE VERDI DI PIANO                    |                        |



FOTO 1 QUINTA VEGETATIVA COSTITUITA DA FILARE DI ALBERI



FOTO 7 FILARI DI SEPARAZIONE TRA PARCHEGGI E VIALETTI DI INGRESSO

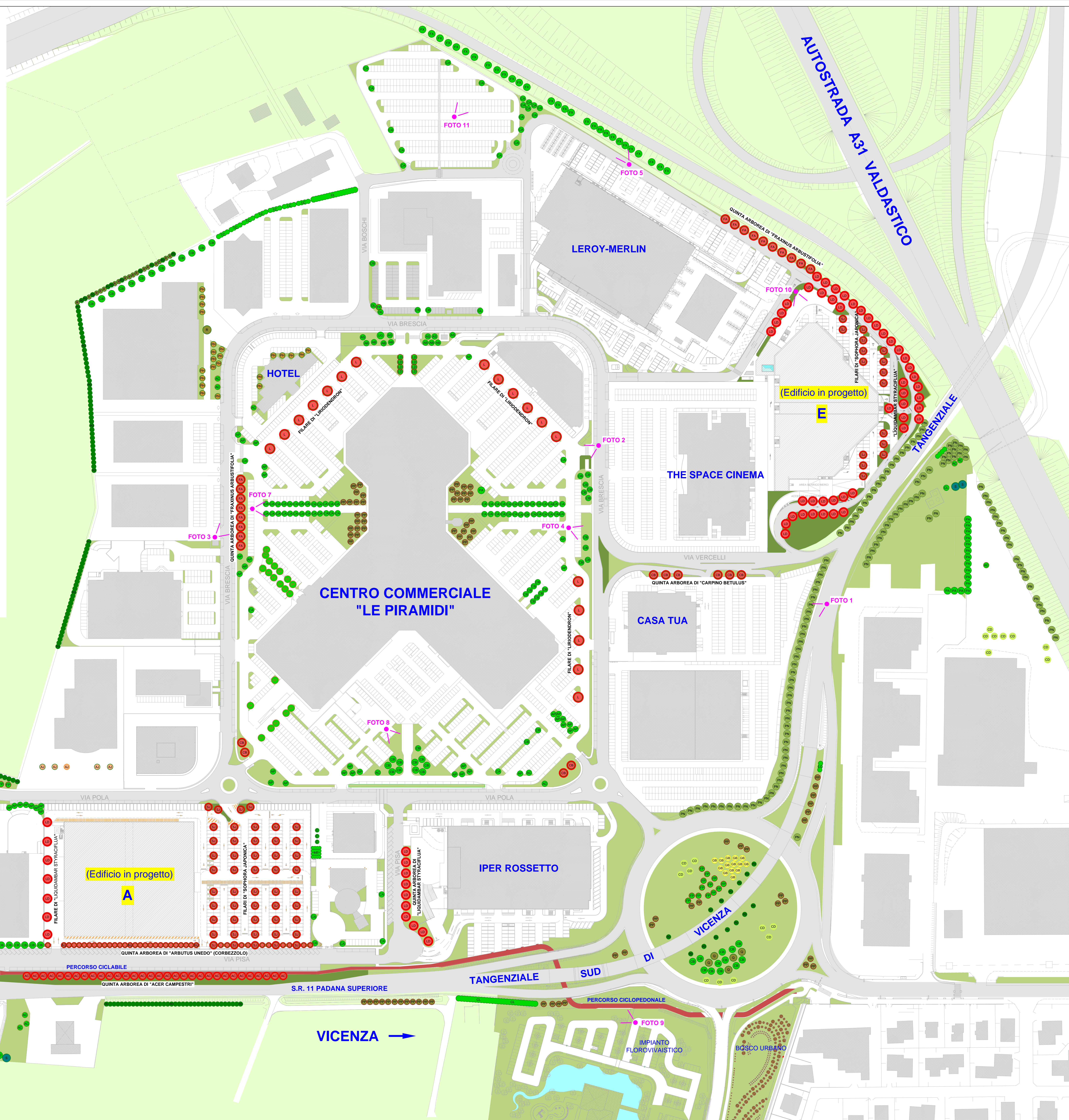

FOTO 2 FILARI E MACCHIA BOSCATI A SCHERMATURA DEGLI INGRESSI

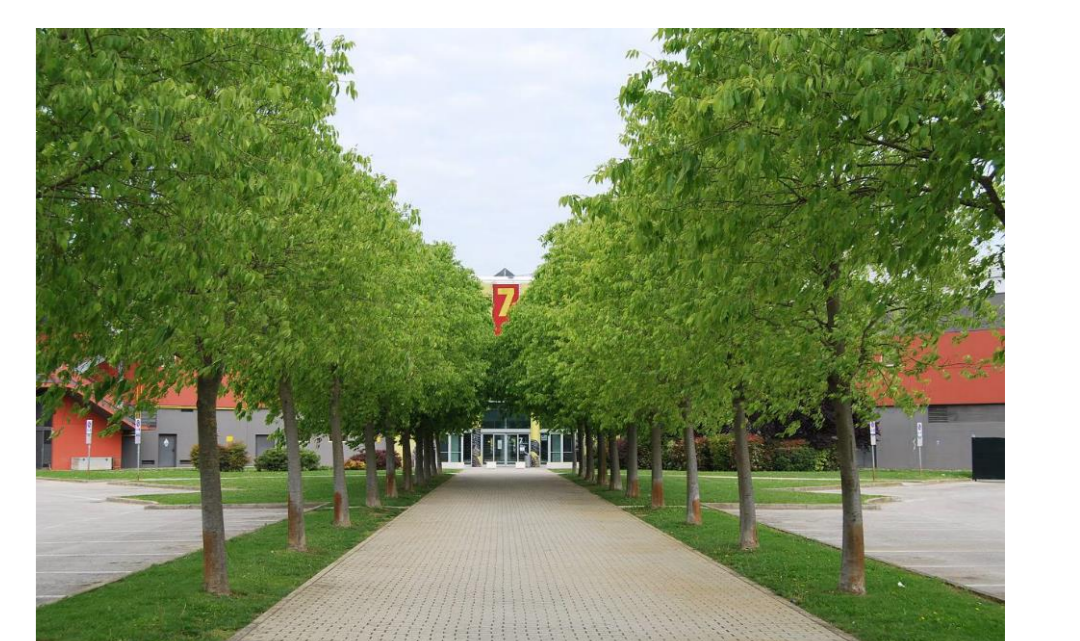

FOTO 8 AIUOLE VERDE DI MITIGAZIONE



FOTO 3 FILARI A SCHERMATURA DEGLI INGRESSI E FASCIE VERDI DI SEPARAZIONE TRA VIABILITA' E PARCHEGGI



FOTO 9 SIEPI DI SEPARAZIONE DEL PERCORSO CICLOPEDONALE

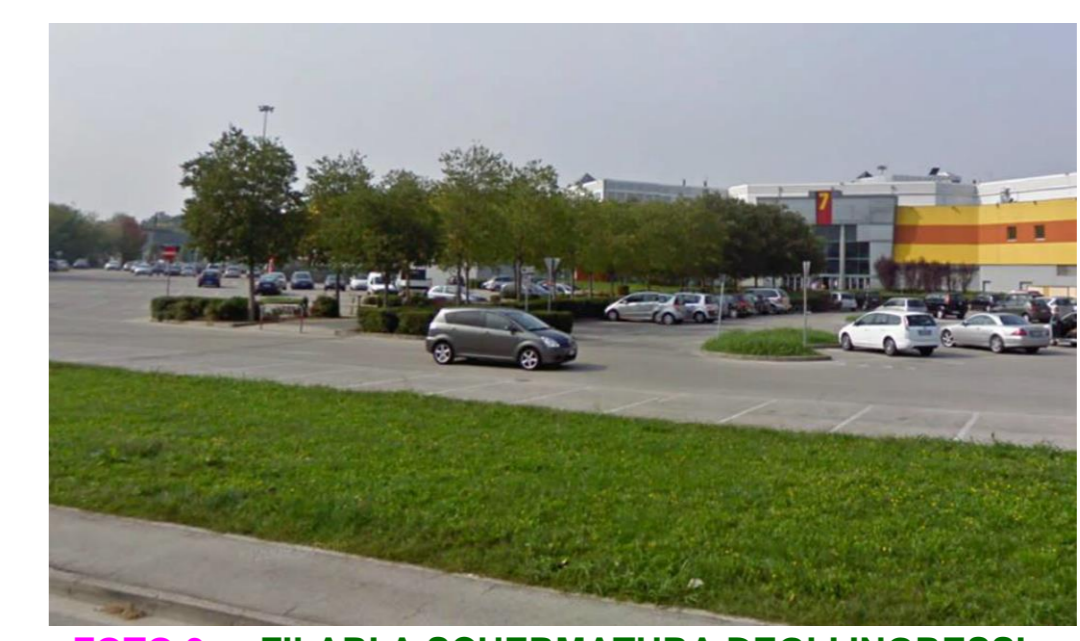

FOTO 4 QUINTA VEGETATIVA SU AIUOLE DI SEPARAZIONE TRA PARCHEGGI E VIABILITA' DI PIANO



FOTO 10 QUINTA VEGETATIVA SU TANGENZIALE SUD



FOTO 5 QUINTA VEGETATIVA DI SEPARAZIONE CON RACCORDO AUTOSTRADALE



FOTO 11 MITIGAZIONE SU SVINCOLO AUTOSTRADALE



FOTO 6 NUOVE PIANTUMAZIONI SU LOTTO F

REGIONE DEL VENETO PROVINCIA DI VICENZA COMUNE DI TORRI DI QUARTESOLO

**ALLEGATO 30**

PROROGA DETERMINAZIONE N° 912 DEL 10/10/2017  
VALUTAZIONE IMPATTO AMBIENTALE EDIFICI A-E  
PARCO COMMERCIALE "LE PIRAMIDI"  
VALUTAZIONE IMPATTO AMBIENTALE EDIFICI A-E  
PARCO COMMERCIALE "LE PIRAMIDI"

D.Lgs. 3 Aprile 2006 n. 152 e ss.mm.ii.  
Legge Regionale del Veneto 18 Febbraio 2016 n. 4

ELABORATI PROGETTUALI  
S.U.A. "LOTTIZZAZIONE INIZIATIVE INDUSTRIALI"

**Allegato 34**

OGGETTO: SISTEMAZIONE A VERDE DEL PARCO COMMERCIALE

PROPRIORE: Iniziativa Industriali S.p.A.  
Via dell'Economia, n. 84  
36100 Vicenza (VI)  
Tel: 0444 287116

PROGETTISTA: Arch. Gaetano Ingui  
Via dell'Economia, n. 90  
36100 Vicenza (VI)  
Tel: 0444 961818

REDAITTORE V.A.: elena barbato  
Ingegnere ambientale  
Via dell'Economia, n. 84  
36100 Vicenza (VI)  
Tel: 0444 287116  
E-mail: elena.barbato@inipi.it  
P.I.E. 22078590224

SCALA: 1:1000  
DATA: 09/07/2017  
FILE: 22078590224

TRAV. N. G