

P.A.T. ESTRATTO DELLA TAVOLA 4 - CARTA DELLE TRASFORMABILITA'  
Scala 1:10000

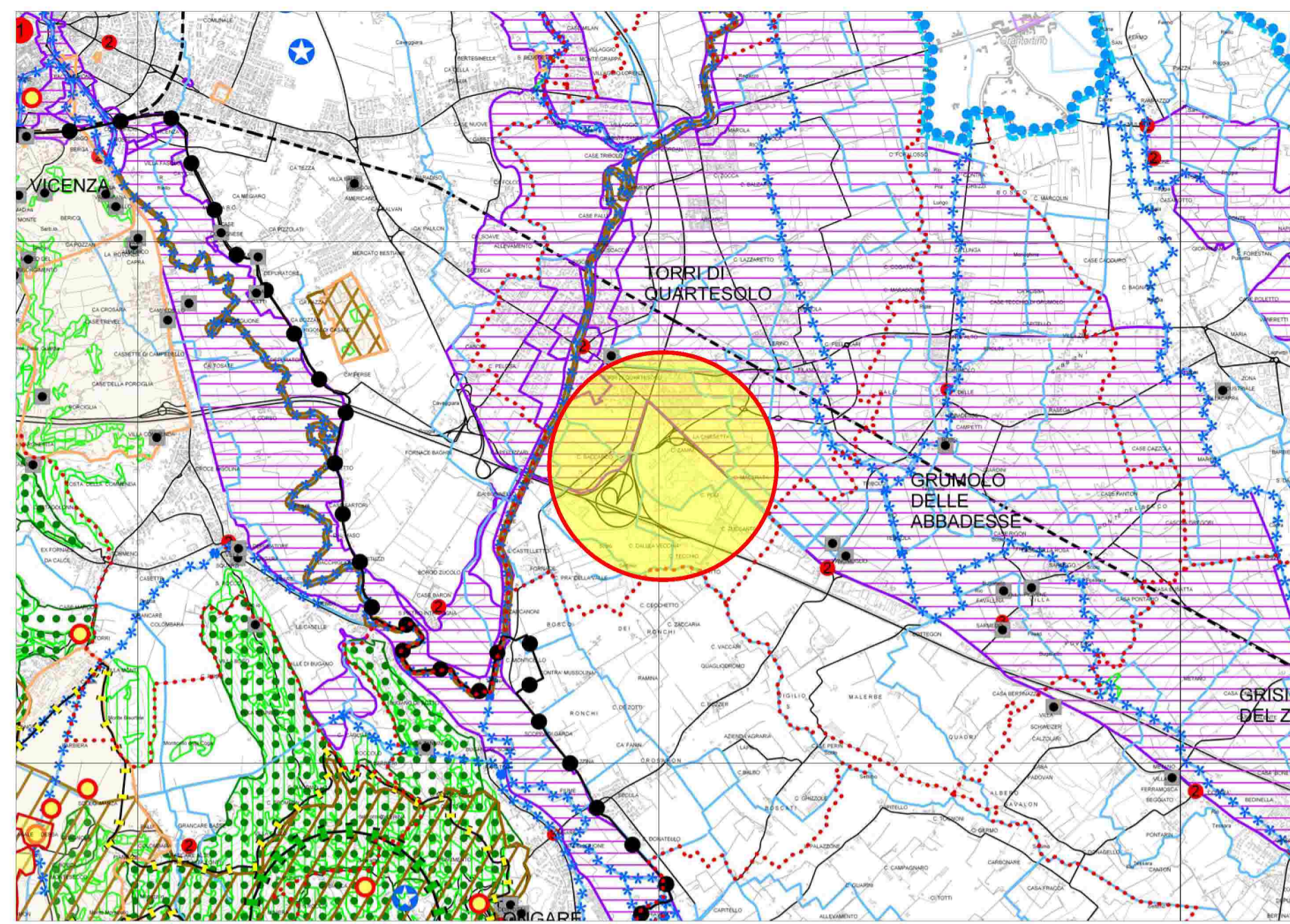

P.T.C.P. TAV. 1.1.B ESTRATTO DELLA CARTA DEI VINCOLI E DELLA PIANIFICAZIONE TERRITORIALE  
Scala 1:50000

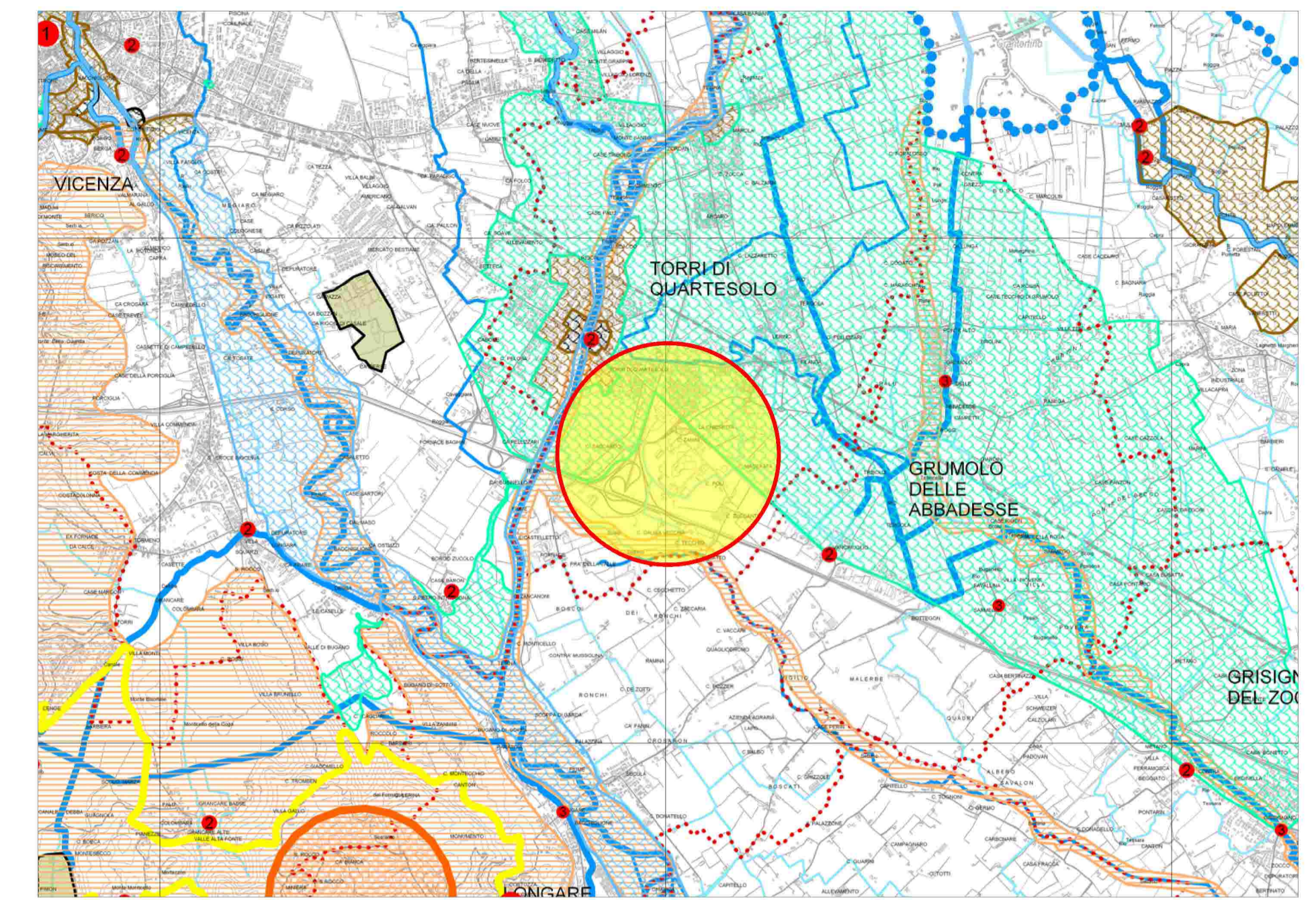

P.T.C.P. TAV. 1.2.B ESTRATTO DELLA CARTA DEI VINCOLI E DELLA PIANIFICAZIONE TERRITORIALE  
Scala 1:50000

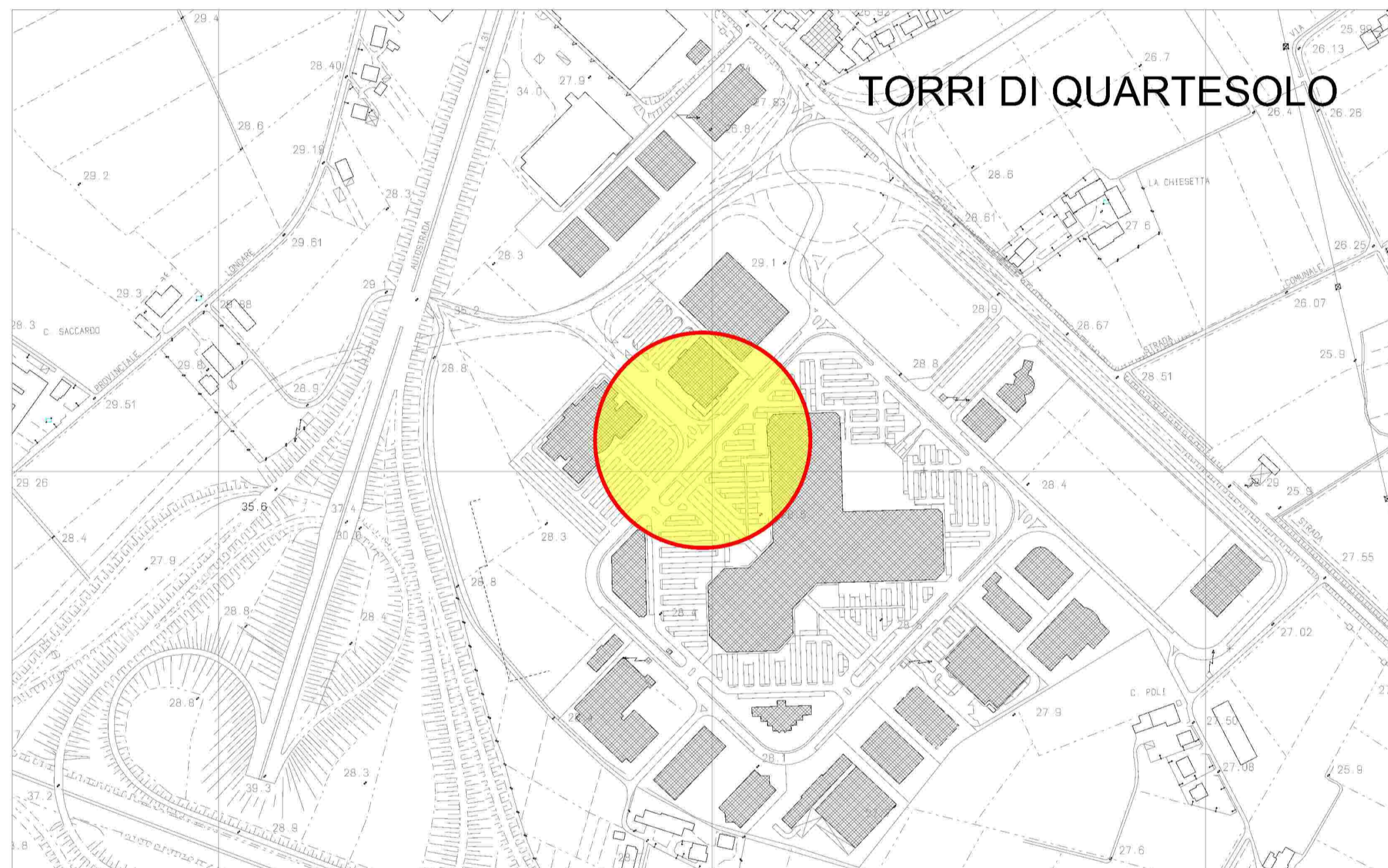

ESTRATTO DI CARTA TECNICA REGIONALE  
Scala 1:5000

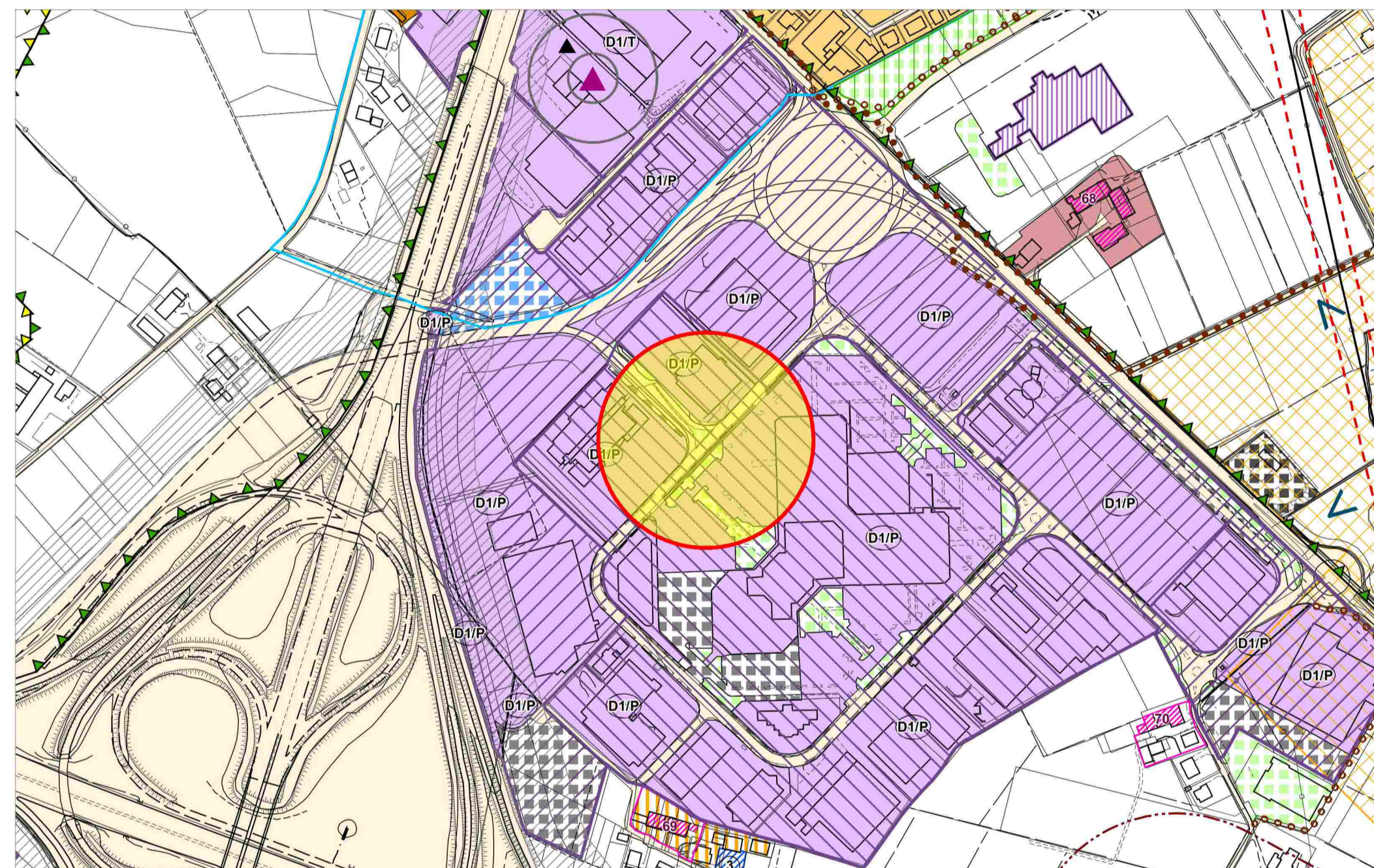

ESTRATTO DEL PIANO INTERVENTI VIGENTE  
Scala 1:5000

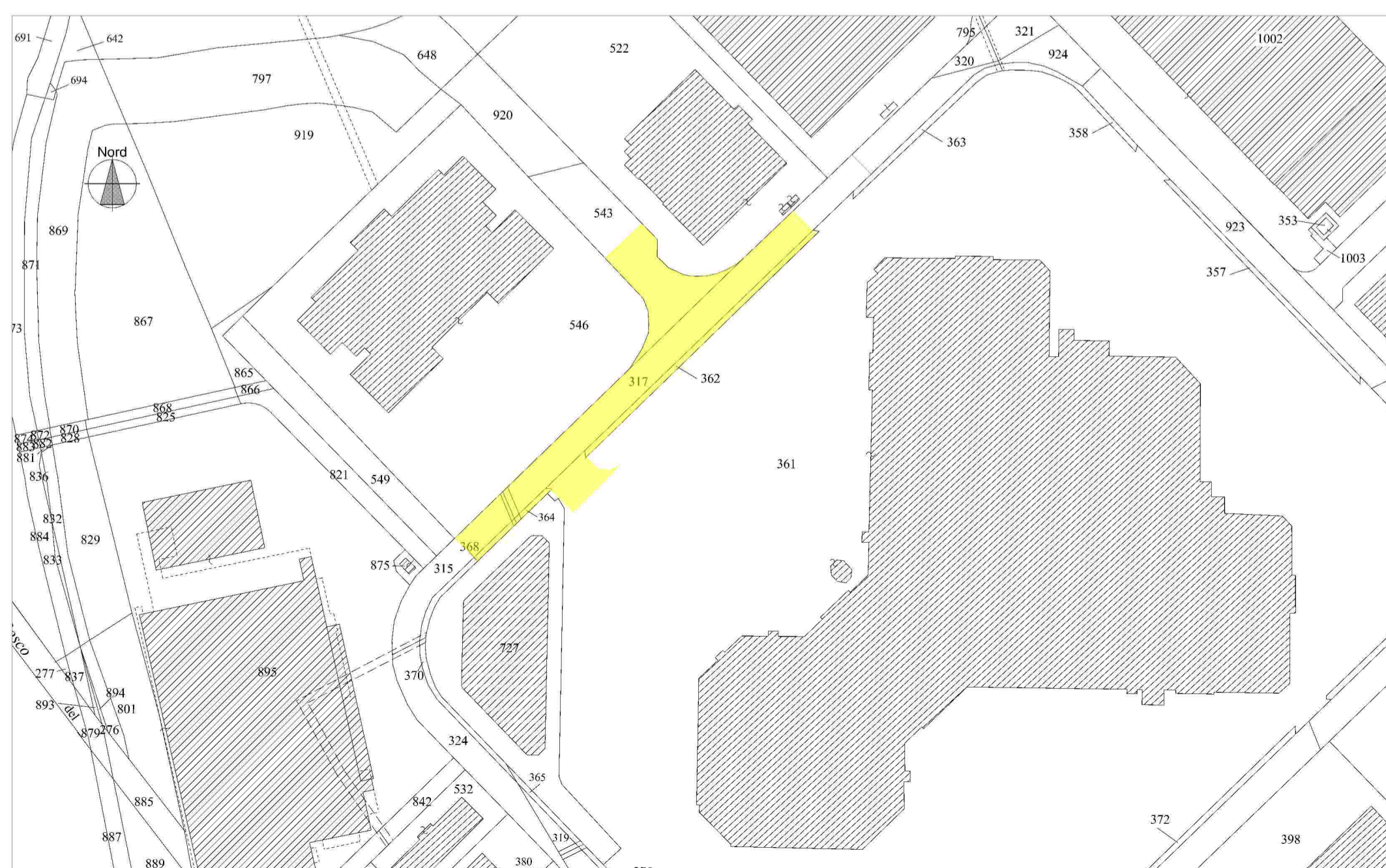

ESTRATTO DI MAPPA CATASTALE - Comune di Torri di Quartesolo, Foglio 6, mapp. 317-361-362-543 (parte)  
Scala 1:2000

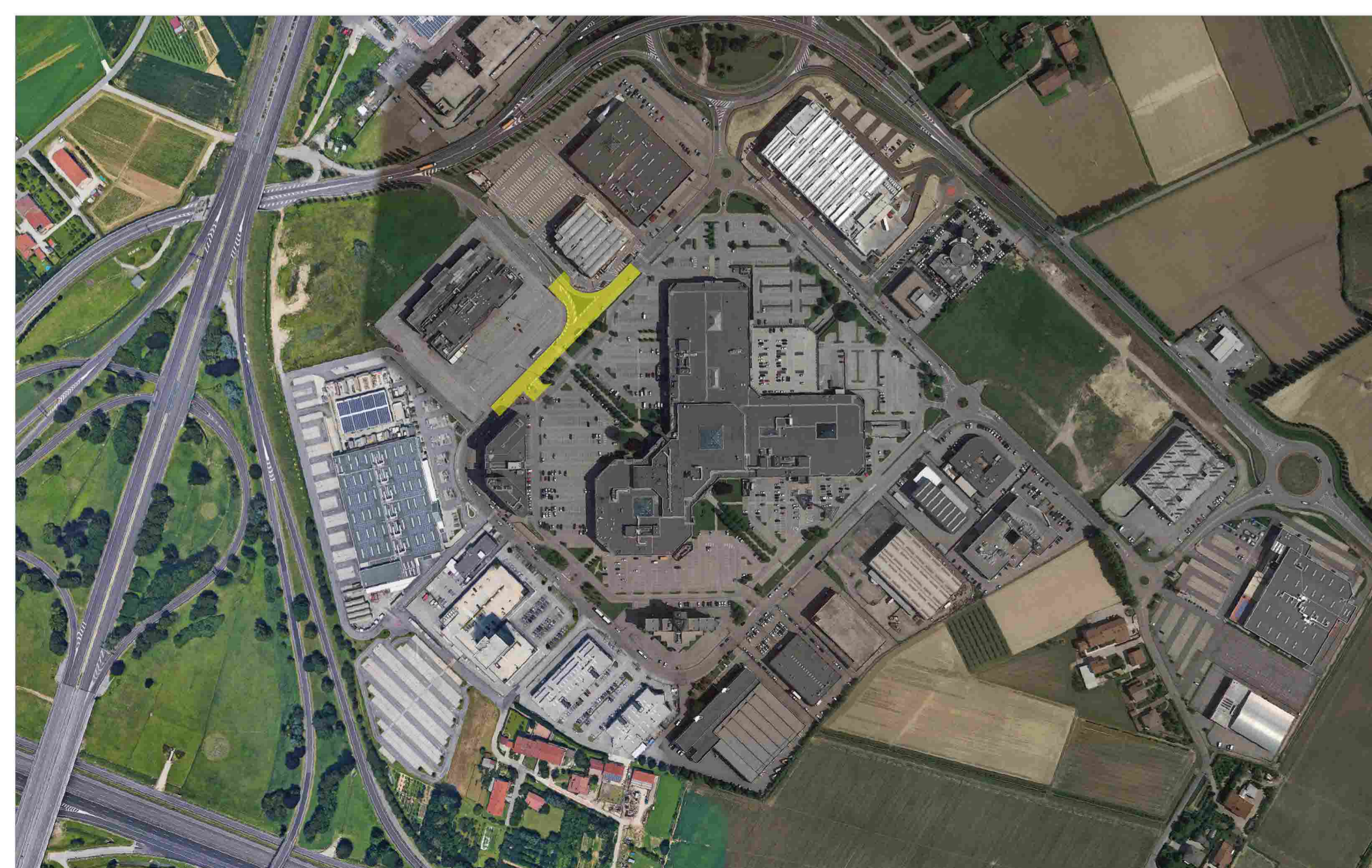

FOTOPIANO  
Scala 1:5000

REGIONE VENETO

PROROGA DETERMINAZIONE N° 912 DEL 10/10/2017  
 VALUTAZIONE IMPATTO AMBIENTALE EDIFICI A-E  
 PARCO COMMERCIALE "LE PIRAMIDI"

ALLEGATO 3

**COMUNE DI TORRI DI QUARTESOLO**  
Provincia di Vicenza



**MODIFICA VIABILITA' PER NUOVA IMMISSIONE  
DA VIA VERCELLI IN VIA BRESCIA**

**PROGETTO DEFINITIVO ED ESECUTIVO**

|  |  |  |
|--|--|--|
| OGGETTO:<br><b>INQUADRAMENTO URBANISTICO</b> |  | ELABORATO N.<br><b>I.02</b>                  |
| COMMITTENTE<br>Comune di Torri di Quartesolo | PROGETTISTA<br>Dot. Ing. Mauro Paolo Benetti | DIR. LAVORI<br>Dot. Ing. Mauro Paolo Benetti |
| SCALA<br>DATA<br>FILE<br>CALC. C.A.          |  | Marzo 2019<br>22075.prj-pb361                |

QUESTO ELABORATO POSSIODE E MANTIENE TUTTE LE PROPRIETA' E I DIRITTI DI LEGGE