



COMUNE DI SCHIO  
PROVINCIA DI VICENZA

VALUTAZIONE IMPATTO AMBIENTALE  
NUOVO IMPIANTO DI PRODUZIONE CALCE

DITTA CALCE BARATTONI s.p.a.

VIA LAGO DI ALLEGHE 4 SCHIO (VI)

(A.I.A n. 03/2022)

Integrazioni ai sensi dell'art. 27 bis,  
comma 5 del D.lgs. 152/2006 e s.m.i.

TITOLO ELABORATO: SISTEMAZIONE AREE VERDI ESTERNE ALL'AREA DI PROGETTO: PLANIMETRIA GENERALE TAVOLA N°: 9b

COMMITTENTE: CALCE BARATTONI S.p.A. Via Lago di Alleghe, 45 - 36015 Schio (VI) Tel. 0445 575130 - Fax 0445 575287 SCALA: 1:600 DATA: Dicembre 2022

GRUPPO DI LAVORO: Dott. Andrea TREU Dott. Bruna BASSO Dott. Mauro BORGATO



SISTEMAZIONE AREA ESTERNA 1

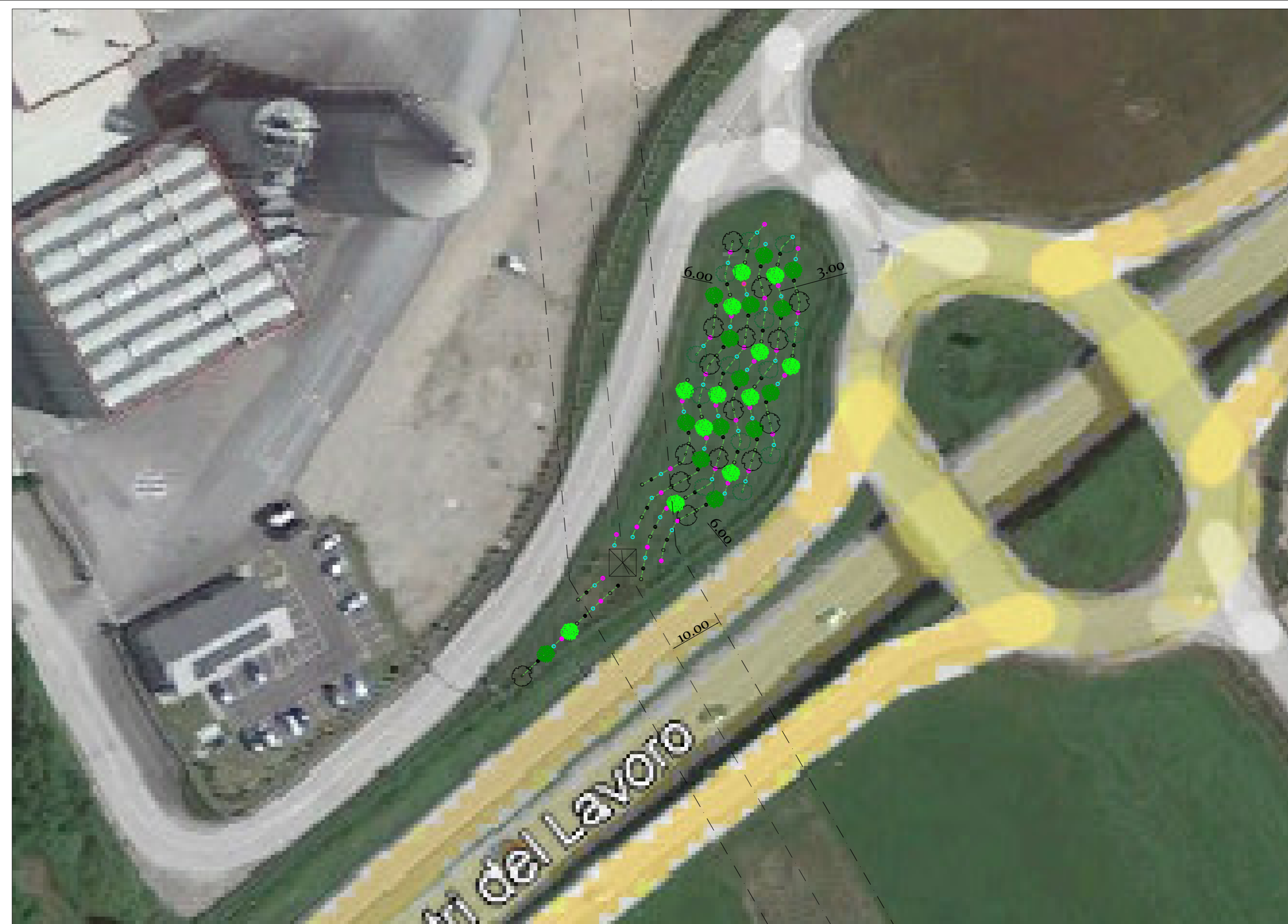
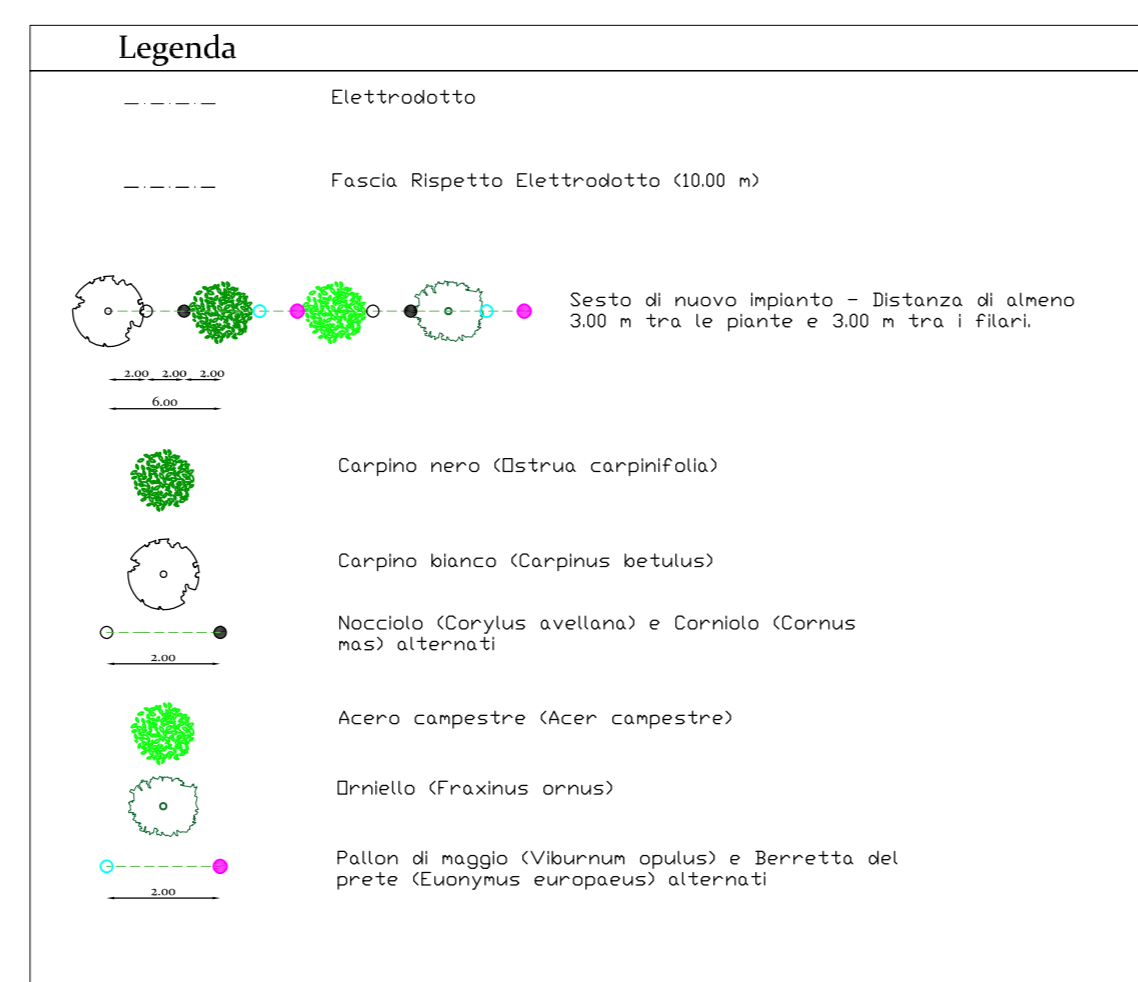

SISTEMAZIONE AREE ESTERNE 2 E 3

