

ESTRATTO DI MAPPA CATASTALE
Comune di Lonigo - Foglio 41

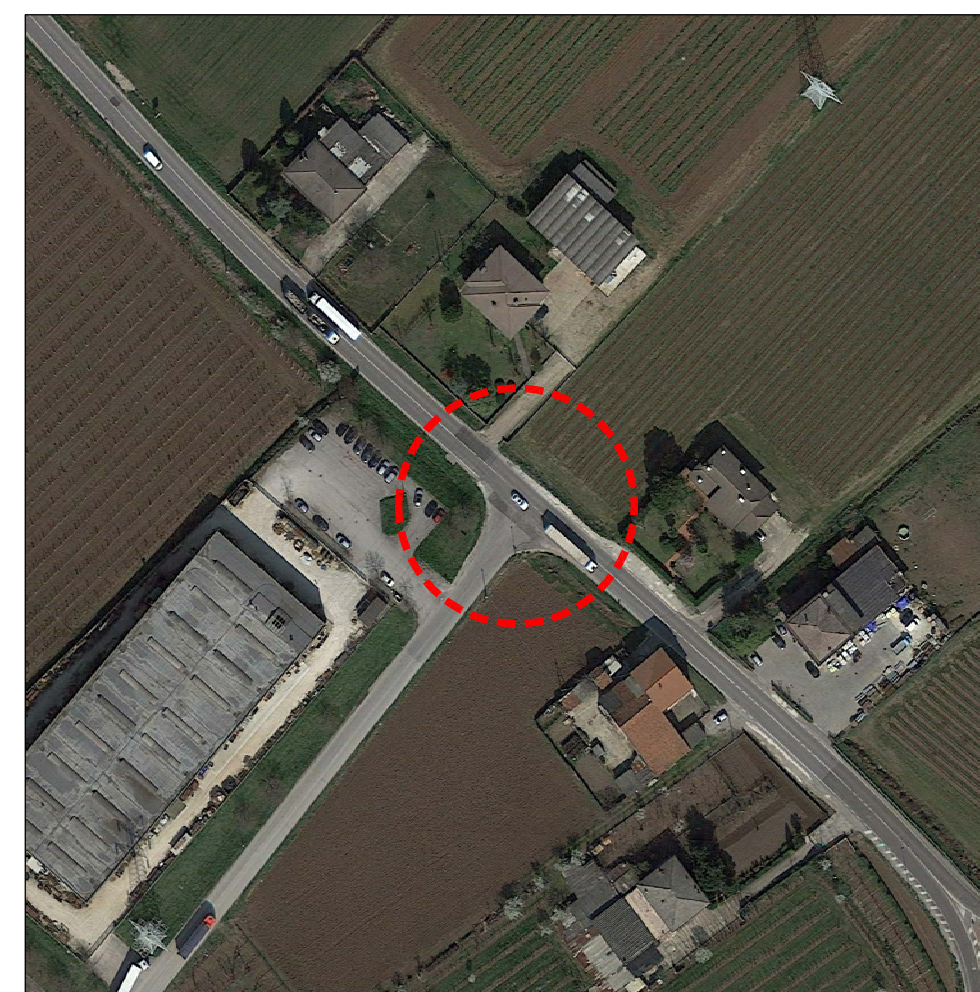

ESTRATTO PIANO DEGLI INTERVENTI
N. 1 - Terza fase



ESTRATTO AEROFOTOGRAMMETRICO



**PROCECURA DI
VALUTAZIONE DI IMPATTO AMBIENTALE**

Rif. Osservazione Vi.abilità Srl prot. n. 1811 del 10/02/2022

**RIQUALIFICAZIONE INTERSEZIONE STRADALE TRA
SP17 "ALMISANO" E VIA DEL LAVORO
IN COMUNE DI LONIGO (VI)**

Elaborato Estratti cartografici

Tavola 1

Commitente VERALLIA ITALIA S.p.A.
Lonigo (VI), Via Del Lavoro n. 1

REVISIONE:	00	Scala 1:2.000	Data
Relatore:	Arch. Roberta Patt	Mobile: 347.7412298 email: architetto.robertapatt@gmail.com	Maggio 2022
Collaboratore:	Arch. Urb. Matteo Mazzon	Mobile: 347.3563893 email: matteo.mazzon@archiworld.it	

Architetto Roberta Patt
Via dei Tempesta, 3 - 31023 Resana (Tv)
Mobile: 347.7412298
pec: roberta.patt@archiworldpec.it