

Provincia di
Vicenza

Comuni di
Marano Vicentino e Zanè

PROGETTO DI AMPLIAMENTO DI UN INSEDIAMENTO ZOOTECNICO AD INDIRIZZO AVICOLO

PROVVEDIMENTO AUTORIZZATORIO UNICO

ELABORATO G4b Allegati parte A

SOCIETÀ AGRICOLA AVICOLA SUMMANIA S.S.
Via Mollette, 68 - Marano Vicentino (VI)

Il Progettista

I tecnici per la VIA

Dr. nat. Giacomo de Franceschi
Dr. agr. Gino Benincà

Dr. agr. Pierluigi Manfredano
Dr. agr. Marianna Canteri

Il Richiedente
SOCIETÀ AGRICOLA AVICOLA SUMMANIA S.S.
Via Molette, 68
36035 MARANO VICENTINO (VI)
C.F. e P. IVA 03622020240
REA 339946 - COD. ALL. 056V1082



Studio Benincà'- Associazione tra Professionisti
Via Serena n° 1 - 37036 San Martino B/A (VR)
Tel. 045/8799229 - Fax. 045/8780829
P.iva 02494960236
E-mail: info@studiobeninca.it

data: agosto 2021
versione: 1.00

C.T.R. - 1/5.000

ELEMENTO N.103063 - RILIEVO ANNO 2001



ESTRATTO DI MAPPA - 1/2000

COMUNE DI MARANO VICENTINO - FOGLIO 2 MAPPALI 80-293-245-186



ESTRATTO DI MAPPA - 1/2000

COMUNE DI ZANE' - FOGLIO 6 MAPPALE 496

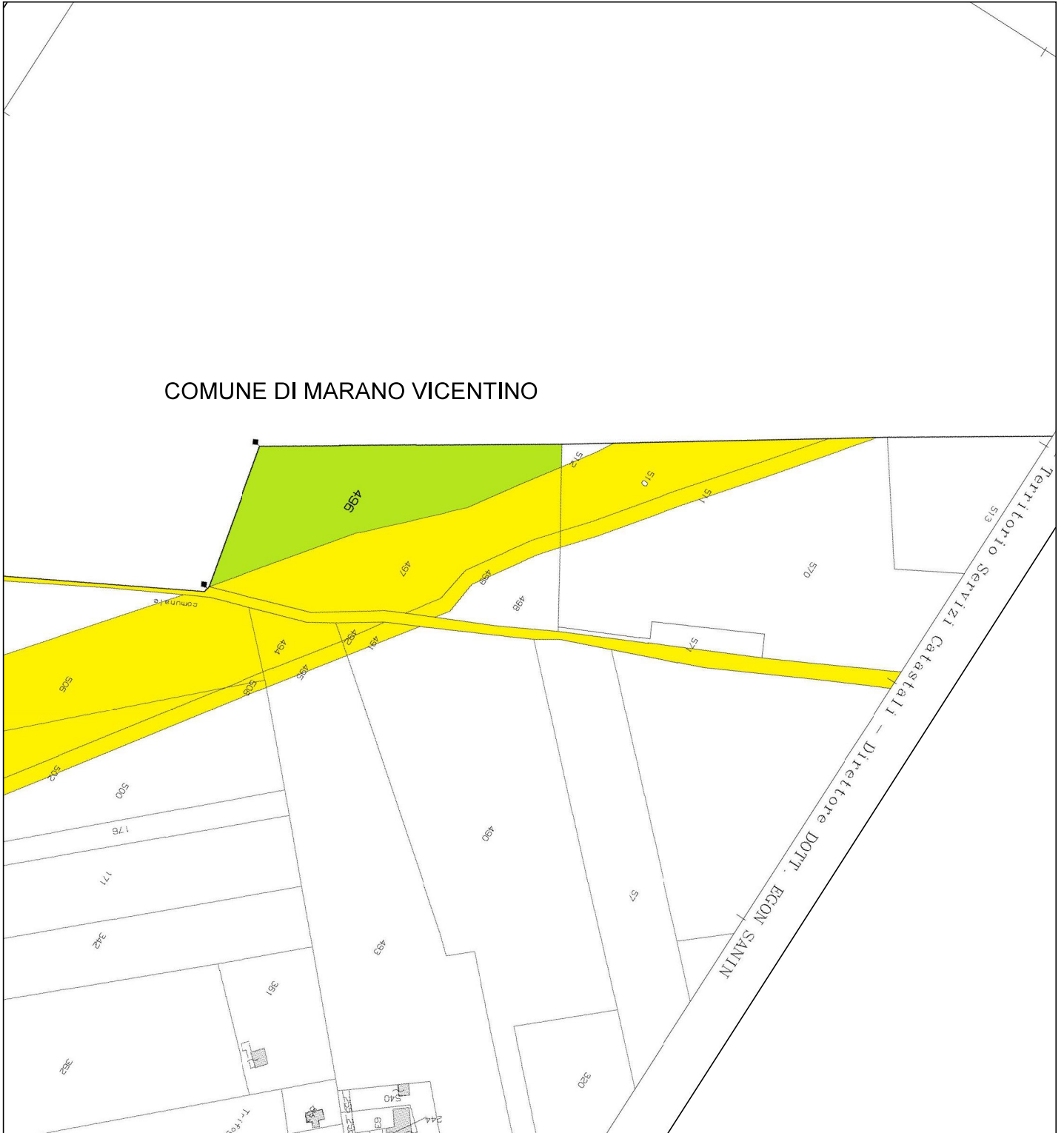

ESTRATTO DA P.I. COMUNE DI MARANO VICENTINO

1/5.000

ZTO : SOTTOZONA E2 - AREA DI PRIMARIA IMPORTANZA PER LA FUNZIONE AGRICOLO-PRODUTTIVA

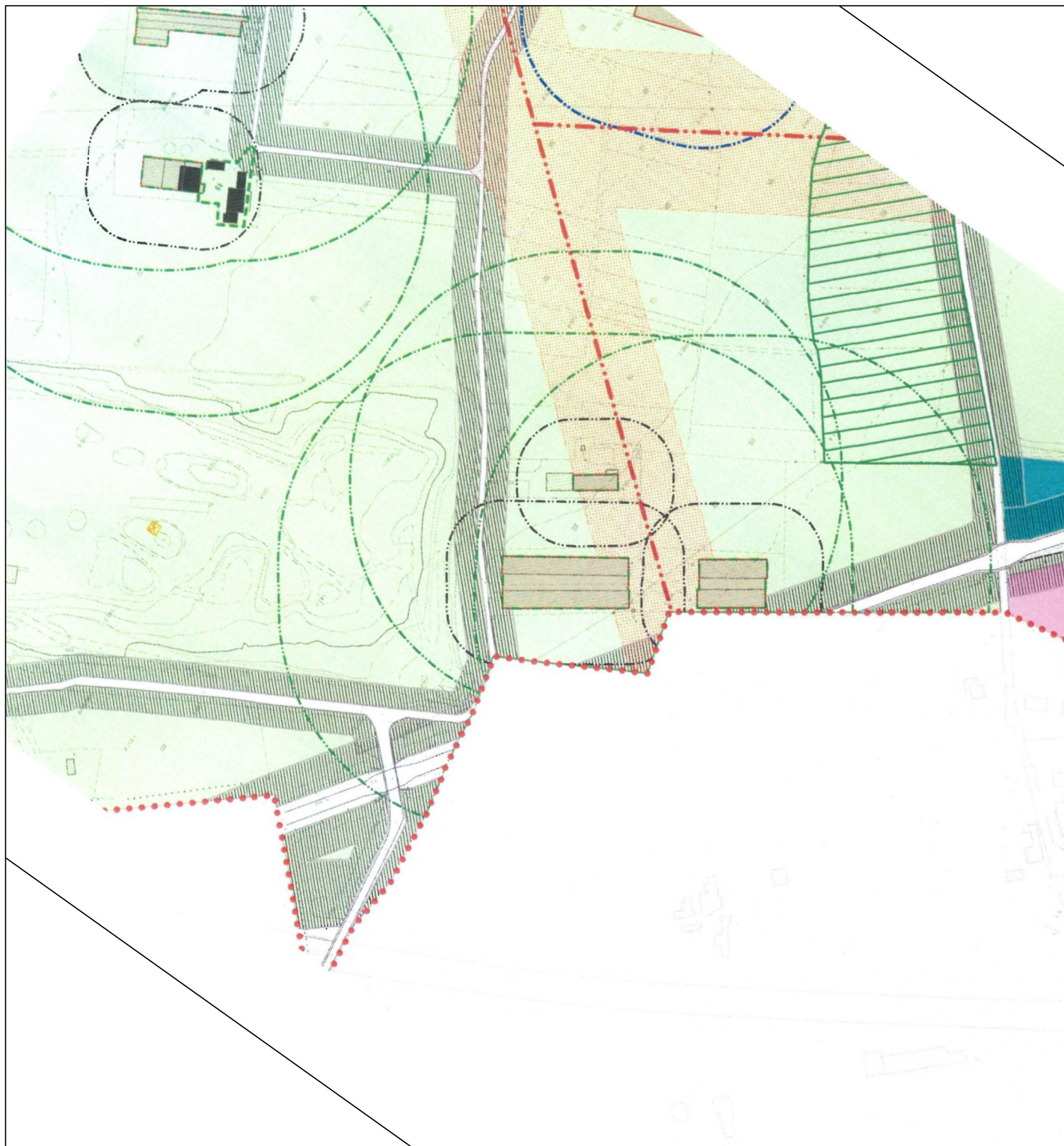

ESTRATTO DA P.I. COMUNE DI ZANE' - 1/5000

ZTO : ZONA AGRICOLA E2

