



**PLANIMETRIA SCALA 1:2000**  
 Comune di MONTEGALDELLA  
 Foglio 1  
 Mappale B4 Proprietà: Furegon Giuseppe, Lino, Sergio e Mirco  
 Mappali 105-106-153-154-157 Proprietà: Furegon Giuseppe

**LEGENDA**

-  INSEDIAMENTI ESISTENTI ED AMPLIAMENTI
-  FABBRICATO USO RESIDENZIALE E/O ANNESSO RUSTICO
-  ALLEVAMENTI AVICOLI

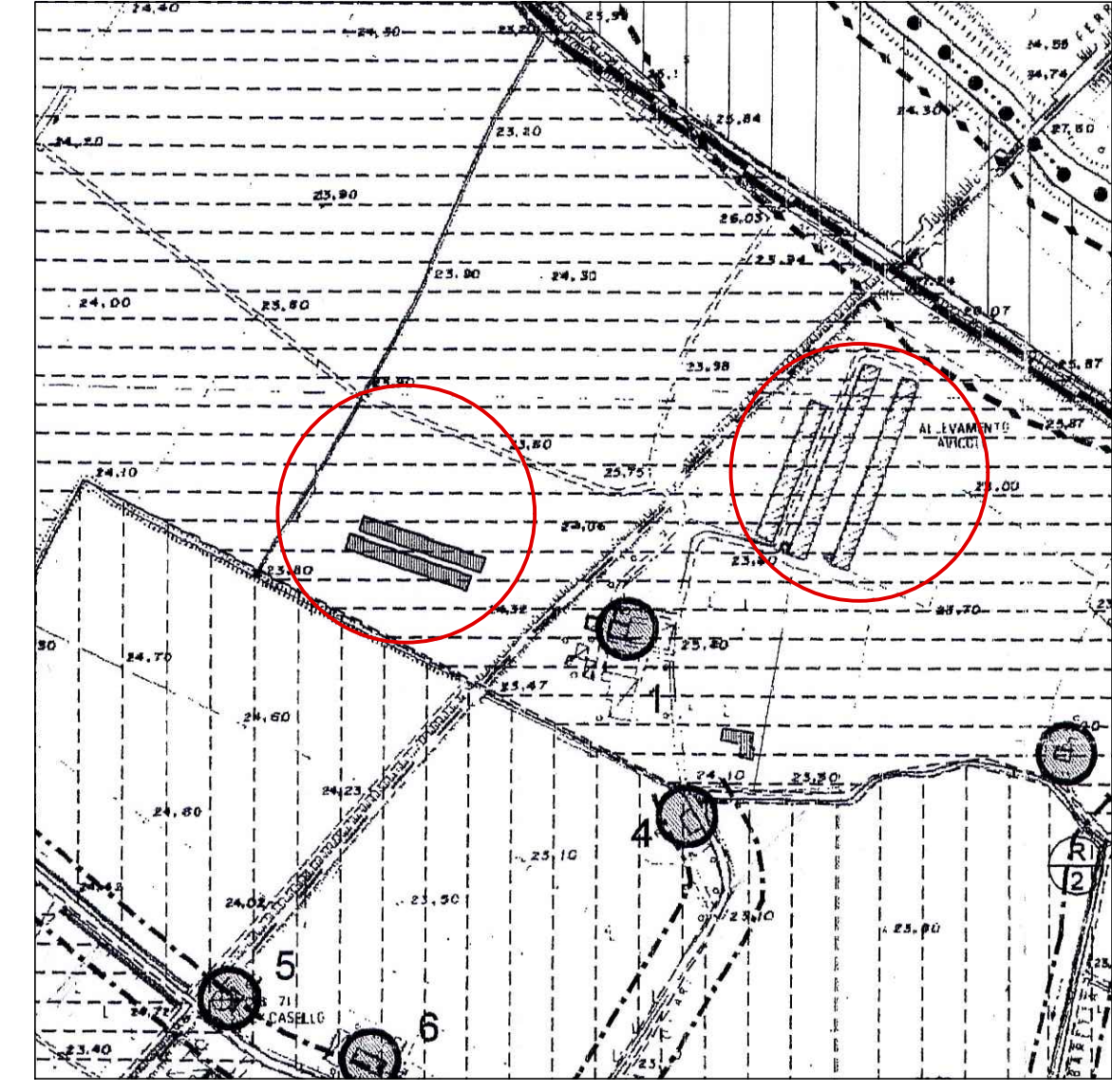

ESTRATTO DI P.R.G.  
Z.T.O. E2-1

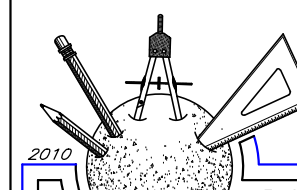
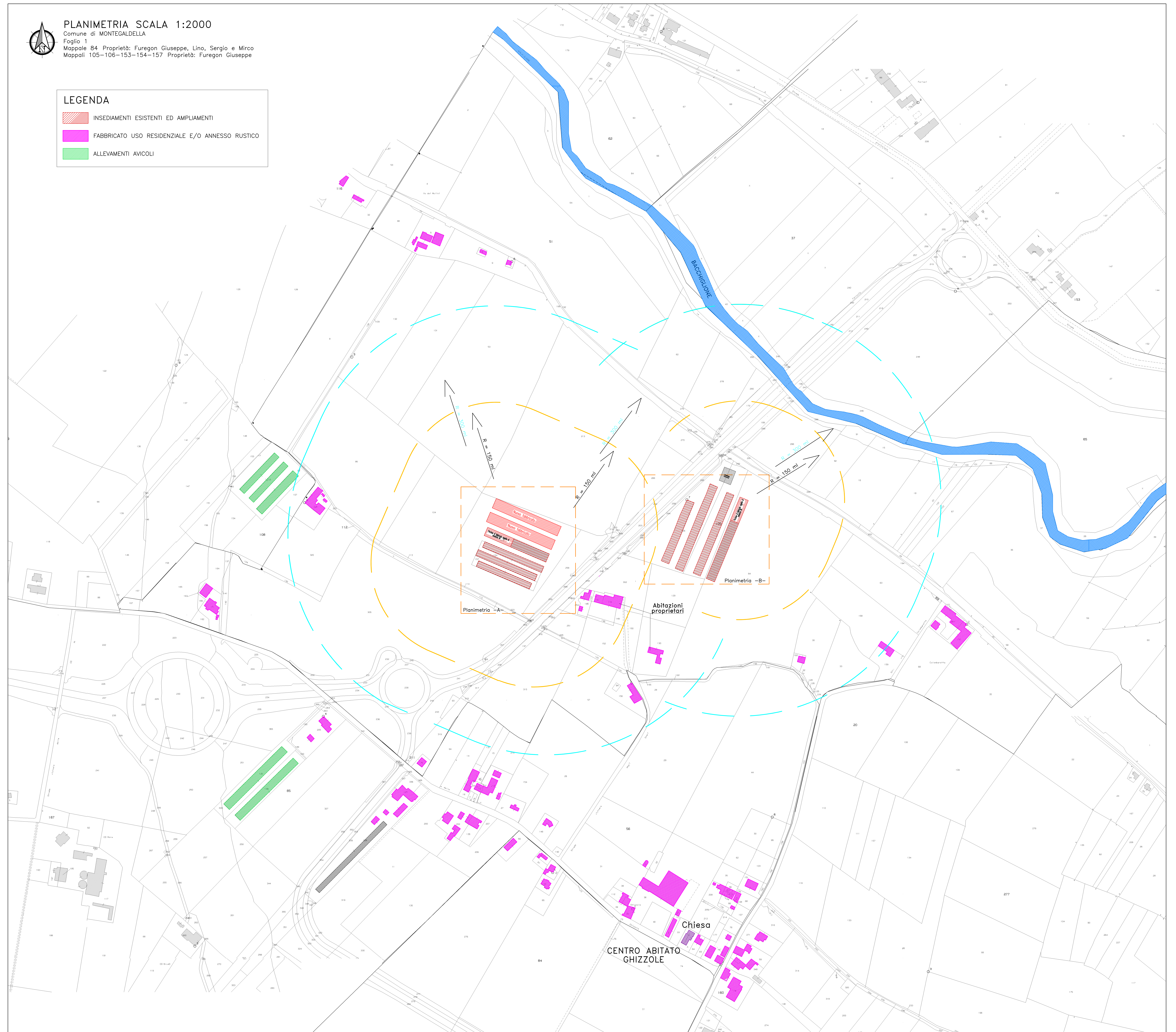

Studio tecnico  
**GUERRA geom. GIANCARLO**

Indirizzo via Zacco n. 96 Montegalda (VI) e-mail guerra@interfree.it  
 telefono 0444 636506 348 7823495 fax giancarlo.guerra@prope.it

**COMUNE DI MONTEGALDELLA**

PROGETTO PER LA COSTRUZIONE DI Nr. 2  
 STRUTTURE AGRICOLE PRODUTTIVE - allevamento  
 avicolo - e richiesta in sanatoria per aver costruito  
 una porzione di fabbricato destinato ad allevamento avicolo

PROGETTISTA DIRETTORE DEI LAVORI COMMITTENTE  
 SOST. PRATICA

IMPRESA

TAVOLA NR.  
**2**

DATA  
Marzo 2022

SCALA  
1:2000

PLANIMETRIE

Al termini di LEGGE, ART. 2578 CC si dichiara l'esclusiva proprietà di questo disegno con diritto di copyright, riproduzioni e usi senza autorizzazione scritta: geom. Guerra G.