



**PROVINCIA DI VICENZA
COMUNE DI MONTEGALDELLA**

Committente:

Furegon Sergio

Via Ghizzole n. 80, 36047, Montegaldella (VI)



**PROGETTO PER LA COSTRUZIONE DI N. 2 STRUTTURE AGRICOLE PRODUTTIVE
– ALLEVAMENTO AVICOLO – E RICHIESTA IN SANATORIA PER AVER
COSTRUITO UNA PORZIONE DI FABBRICATO DESTINATO
AD ALLEVAMENTO AVICOLO.
CARATTERIZZAZIONE DELL'IMPATTO VIABILISTICO
ALLEGATO: FLUSSI VEICOLARI**

Luglio 2022



Prof. Ing. Marco Pasetto

Via Curtatone e Montanara, 3 – 35141 PADOVA

tel./fax: 049/8711835 – Email: studiopasetto@tin.it

Collaborazione: Ing. A.C. Popa

PROGETTO PER LA COSTRUZIONE DI N. 2 STRUTTURE AGRICOLE PRODUTTIVE – ALLEVAMENTO AVICOLO – E RICHIESTA IN SANATORIA PER AVER COSTRUITO UNA PORZIONE DI FABBRICATO DESTINATO AD ALLEVAMENTO AVICOLO. CARATTERIZZAZIONE DELL’IMPATTO VIABILISTICO.

Allegato: Flussi veicolari

Conteggio manuale



COMUNE DI MONTEGALDELLA (VI) - Intersezione Ramo raccordo autostradale - Ramo parcheggio autostradale - S.P. n. 137

CONTEGGIO DI TRAFFICO PER CLASSI

Venerdì

Manovra 1 - Origine Ramo raccordo autostradale, direzione S.P. n. 137 sud

ORARIO	Auto	Furgoni e c. leggeri	Comm.li pesanti	Bus	TOTALE	TOTALE ORARIO
7.45	24	5	5	1	35	102
8.00	19	1	3	1	24	
8.15	16	7	1	0	24	
8.30	16	2	1	0	19	
8.45	12	2	4	0	18	50
9.00	7	1	1	0	9	
9.15	9	1	4	1	15	
9.30	6	1	1	0	8	
9.45	11	1	2	0	14	43
10.00	6	0	1	0	7	
10.15	5	2	0	0	7	
10.30	11	1	3	0	15	
10.45	7	3	2	0	12	71
11.00	21	3	1	0	25	
11.15	17	2	1	0	20	
11.30	12	1	1	0	14	
11.45	20	0	3	0	23	72
12.00	12	1	2	0	15	
12.15	18	3	1	0	22	
12.30	10	1	1	0	12	
12.45	10	1	0	0	11	61
13.00	11	5	2	0	18	
13.15	15	1	1	0	17	
13.30	13	1	1	0	15	
13.45	12	1	1	0	13	60
14.00	11	0	1	0	12	
14.15	10	0	1	0	11	
14.30	14	7	3	0	24	
14.45	10	3	2	0	15	60
15.00	13	2	1	0	16	
15.15	14	1	1	0	16	
15.30	7	5	1	0	13	
15.45	12	1	2	1	16	62
16.00	9	1	1	0	11	
16.15	12	2	1	0	15	
16.30	17	2	1	0	20	
16.45	21	4	0	0	25	116
17.00	14	4	0	0	18	
17.15	32	2	1	0	35	
17.30	35	3	0	0	38	
17.45	52	3	1	0	56	222
18.00	41	4	2	0	47	
18.15	61	3	1	1	66	
18.30	48	5	0	0	53	
18.45	45	5	1	0	51	139
19.00	32	6	0	0	38	
19.15	23	3	1	0	27	
19.30	21	0	2	0	23	
TOTALI	873	113	67	5	1058	

COMUNE DI MONTEGALDELLA (VI) - Intersezione Ramo raccordo autostradale - Ramo parcheggio autostradale - S.P. n. 137

CONTEGGIO DI TRAFFICO PER CLASSI

Venerdì

Manovra 2 - Origine Ramo raccordo autostradale, direzione S.P. n. 137 est

ORARIO	Auto	Furgoni e c. leggeri	Comm.li pesanti	Bus	TOTALE	TOTALE ORARIO
7.45	21	11	2	0	34	115
8.00	20	5	0	0	25	
8.15	13	7	4	0	24	
8.30	23	6	3	0	32	
8.45	23	1	1	0	25	59
9.00	5	4	5	0	14	
9.15	7	2	1	0	10	
9.30	5	2	2	1	10	
9.45	7	2	5	0	14	48
10.00	8	2	2	0	12	
10.15	6	2	3	0	11	
10.30	9	0	2	0	11	
10.45	7	0	1	0	8	46
11.00	11	1	2	0	14	
11.15	8	2	3	0	13	
11.30	5	2	4	0	11	
11.45	4	1	2	0	7	41
12.00	6	3	1	0	10	
12.15	11	1	3	0	15	
12.30	8	0	1	0	9	
12.45	12	2	1	0	15	54
13.00	9	1	1	0	11	
13.15	8	2	1	0	11	
13.30	13	1	3	0	17	
13.45	10	2	3	0	14	56
14.00	9	2	2	0	13	
14.15	7	2	2	0	11	
14.30	11	5	2	0	18	
14.45	3	3	1	0	7	51
15.00	12	0	2	0	14	
15.15	13	4	4	0	21	
15.30	4	2	3	0	9	
15.45	8	0	2	0	10	46
16.00	10	1	0	0	11	
16.15	8	1	1	0	10	
16.30	13	1	1	0	15	
16.45	15	6	1	0	22	63
17.00	11	0	3	0	14	
17.15	9	2	0	0	11	
17.30	9	6	1	0	16	
17.45	14	2	0	0	16	112
18.00	30	1	0	0	31	
18.15	33	2	1	0	36	
18.30	28	0	1	0	29	
18.45	30	3	2	0	35	92
19.00	14	0	0	0	14	
19.15	15	4	0	0	19	
19.30	16	8	0	0	24	
TOTALI	581	116	85	1	782	

COMUNE DI MONTEGALDELLA (VI) - Intersezione Ramo raccordo autostradale - Ramo parcheggio autostradale - S.P. n. 137

CONTEGGIO DI TRAFFICO PER CLASSI

Venerdì

Manovra 3 - Origine Ramo raccordo autostradale, direzione Ramo parcheggio autostradale

ORARIO	Auto	Furgoni e c. leggeri	Comm.li pesanti	Bus	TOTALE	TOTALE ORARIO
7.45	0	0	0	0	0	1
8.00	0	0	0	0	0	
8.15	1	0	0	0	1	
8.30	0	0	0	0	0	
8.45	0	0	0	0	0	0
9.00	0	0	0	0	0	
9.15	0	0	0	0	0	
9.30	0	0	0	0	0	
9.45	0	0	0	0	0	0
10.00	0	0	0	0	0	
10.15	0	0	0	0	0	
10.30	0	0	0	0	0	
10.45	0	0	0	0	0	0
11.00	0	0	0	0	0	
11.15	0	0	0	0	0	
11.30	0	0	0	0	0	
11.45	0	0	0	0	0	0
12.00	0	0	0	0	0	
12.15	0	0	0	0	0	
12.30	0	0	0	0	0	
12.45	0	0	0	0	0	0
13.00	0	0	0	0	0	
13.15	0	0	0	0	0	
13.30	0	0	0	0	0	
13.45	0	0	0	0	0	0
14.00	0	0	0	0	0	
14.15	0	0	0	0	0	
14.30	0	0	0	0	0	
14.45	1	0	0	0	1	1
15.00	0	0	0	0	0	
15.15	0	0	0	0	0	
15.30	0	0	0	0	0	
15.45	0	0	0	0	0	0
16.00	0	0	0	0	0	
16.15	0	0	0	0	0	
16.30	0	0	0	0	0	
16.45	0	0	0	0	0	0
17.00	0	0	0	0	0	
17.15	0	0	0	0	0	
17.30	0	0	0	0	0	
17.45	0	0	0	0	0	0
18.00	0	0	0	0	0	
18.15	0	0	0	0	0	
18.30	0	0	0	0	0	
18.45	0	0	0	0	0	0
19.00	0	0	0	0	0	
19.15	0	0	0	0	0	
19.30	0	0	0	0	0	
TOTALI	2	0	0	0	2	

COMUNE DI MONTEGALDELLA (VI) - Intersezione Ramo raccordo autostradale - Ramo parcheggio autostradale - S.P. n. 137

CONTEGGIO DI TRAFFICO PER CLASSI

Venerdì

Manovra 1+2+3 - Origine Ramo raccordo autostradale

ORARIO	Auto	Furgoni e c. leggeri	Comm.li pesanti	Bus	TOTALE	TOTALE ORARIO
7.45	45	16	7	1	69	218
8.00	39	6	3	1	49	
8.15	30	14	5	0	49	
8.30	39	8	4	0	51	
8.45	35	3	5	0	43	109
9.00	12	5	6	0	23	
9.15	16	3	5	1	25	
9.30	11	3	3	1	18	
9.45	18	3	7	0	28	91
10.00	14	2	3	0	19	
10.15	11	4	3	0	18	
10.30	20	1	5	0	26	
10.45	14	3	3	0	20	116
11.00	32	4	3	0	39	
11.15	25	4	4	0	32	
11.30	17	3	5	0	25	
11.45	24	1	5	0	30	113
12.00	18	4	3	0	25	
12.15	29	4	4	0	37	
12.30	18	1	2	0	21	
12.45	22	3	1	0	26	115
13.00	20	6	3	0	29	
13.15	23	3	2	0	28	
13.30	26	2	4	0	32	
13.45	22	2	4	0	27	116
14.00	19	2	3	0	25	
14.15	17	2	3	0	22	
14.30	25	12	5	0	42	
14.45	14	6	3	0	23	112
15.00	25	2	3	0	30	
15.15	27	5	5	0	37	
15.30	11	7	4	0	22	
15.45	20	1	4	1	26	108
16.00	19	2	1	0	22	
16.15	20	3	2	0	25	
16.30	30	3	2	0	35	
16.45	36	10	1	0	47	179
17.00	25	4	3	0	32	
17.15	41	4	1	0	46	
17.30	44	9	1	0	54	
17.45	66	5	1	0	72	334
18.00	71	5	2	0	78	
18.15	94	5	2	1	102	
18.30	76	5	1	0	82	
18.45	75	8	3	0	86	231
19.00	46	6	0	0	52	
19.15	38	7	1	0	46	
19.30	37	8	2	0	47	
TOTALI	1455	229	152	6	1842	

COMUNE DI MONTEGALDELLA (VI) - Intersezione Ramo raccordo autostradale - Ramo parcheggio autostradale - S.P. n. 137
CONTEGGIO DI TRAFFICO PER CLASSI - Venerdì
Manovra 1+2+3 - Origine Ramo raccordo autostradale

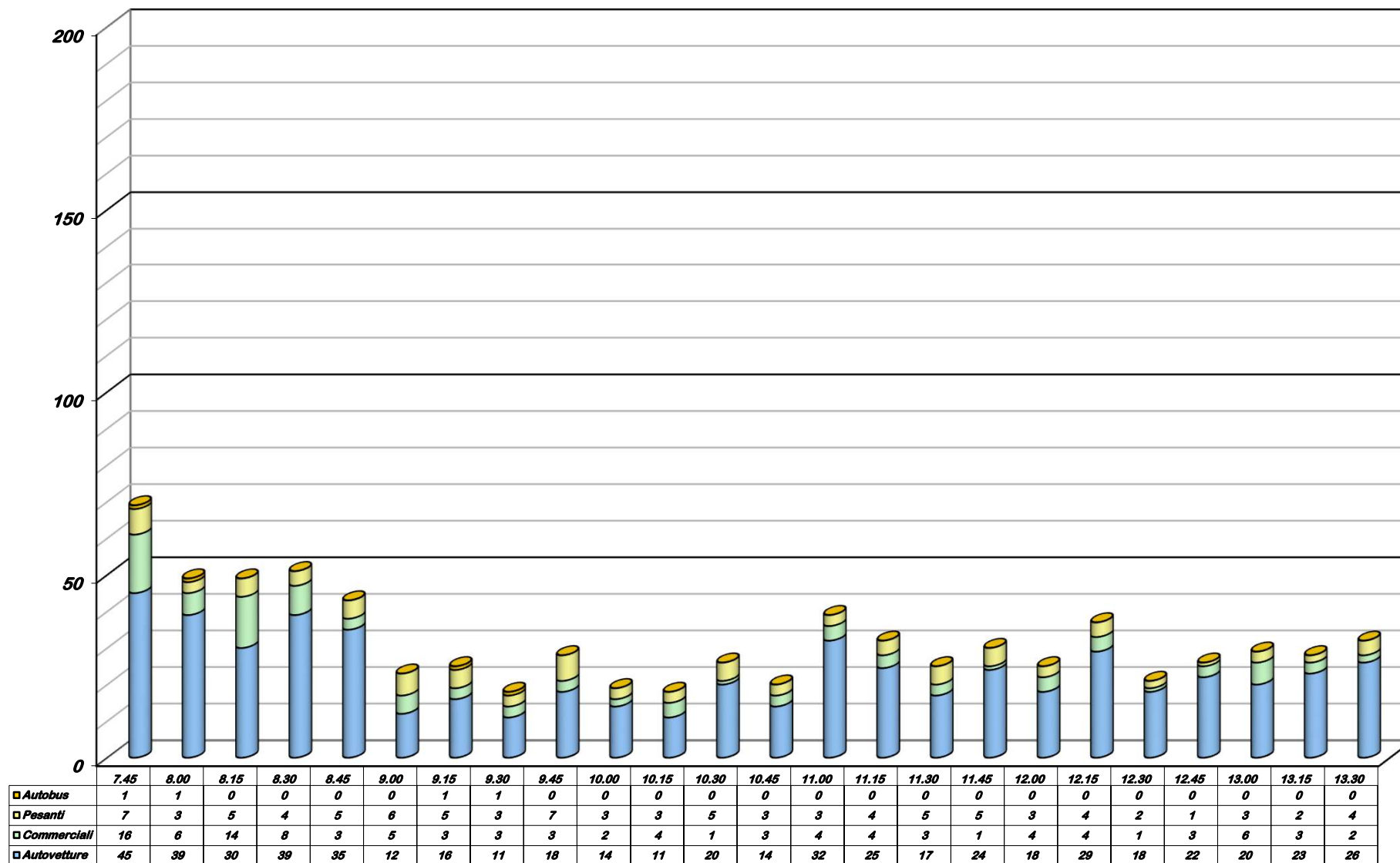

COMUNE DI MONTÉGALDELLA (VI) - Intersezione Ramo raccordo autostradale - Ramo parcheggio autostradale - S.P. n. 137
CONTEGGIO DI TRAFFICO PER CLASSI - Venerdì
Manovra 1+2+3 - Origine Ramo raccordo autostradale

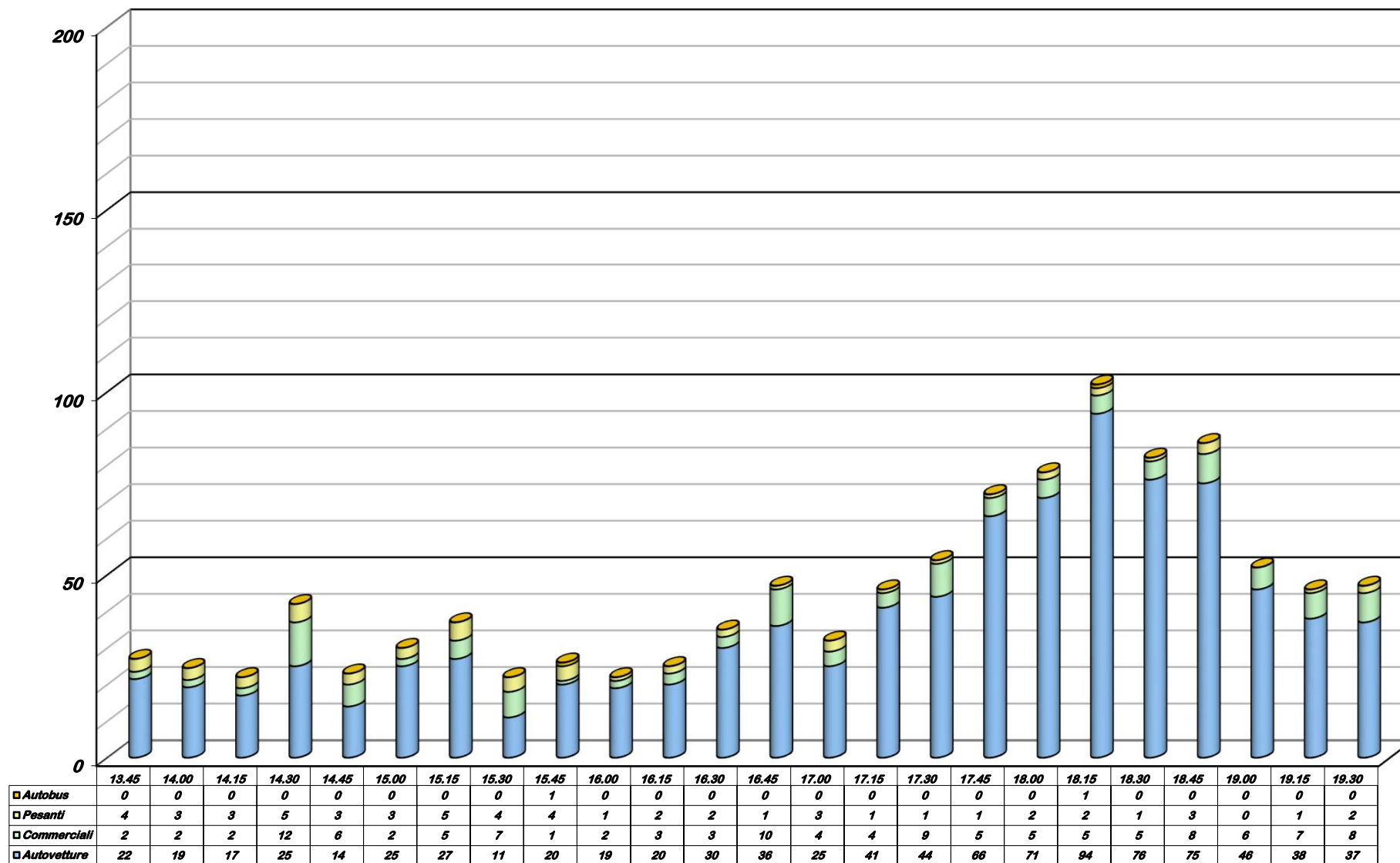

COMUNE DI MONTEGALDELLA (VI) - Intersezione Ramo raccordo autostradale - Ramo parcheggio autostradale - S.P. n. 137

CONTEGGIO DI TRAFFICO PER CLASSI

Venerdì

Manovra 1+2+3 - Origine Ramo raccordo autostradale

Riepilogo ORARIO dei dati						
Venerdì	Auto	Furgoni e c. leggeri	Comm.li pesanti	Bus	TOTALE	VEICOLI EQUIVALENTI
07:30 - 08:30	153	44	19	2	218	239
08:30 - 09:30	74	14	19	2	109	130
09:30 - 10:30	63	10	18	0	91	109
10:30 - 11:30	88	14	15	0	116	131
11:30 - 12:30	89	10	14	0	113	127
12:30 - 13:30	91	14	10	0	115	125
13:30 - 14:30	83	18	15	0	116	130
14:30 - 15:30	77	20	15	0	112	127
15:30 - 16:30	89	9	9	1	108	118
16:30 - 17:30	146	27	6	0	179	185
17:30 - 18:30	307	20	6	1	334	341
18:30 - 19:30	196	29	6	0	231	237
TOTALI	1455	229	152	6	1842	1999
Medie Orarie	121	19	13	1	153	167

N.B. Il calcolo dei veicoli equivalenti viene eseguito applicando un coefficiente "2" a veicoli pesanti ed autobus; in grassetto sono evidenziate le ore di punta del mattino e del pomeriggio.

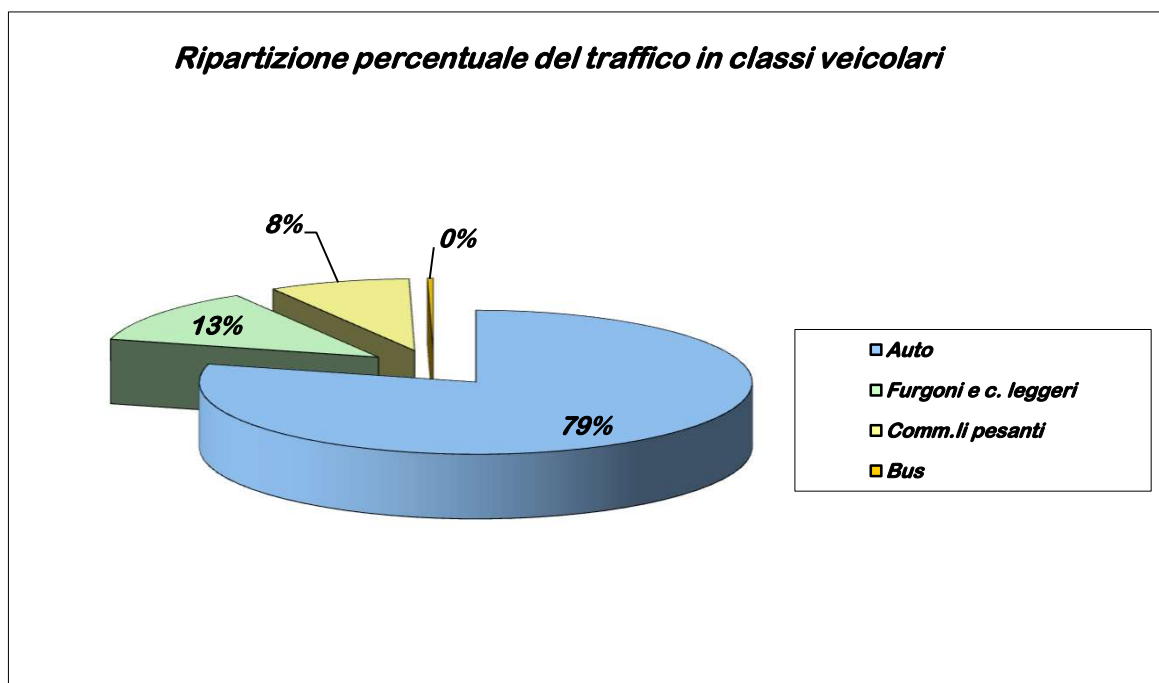

COMUNE DI MONTEGALDELLA (VI) - Intersezione Ramo raccordo autostradale - Ramo parcheggio autostradale - S.P. n. 137

CONTEGGIO DI TRAFFICO PER CLASSI

Venerdì

Manovra 4 - Origine S.P. n. 137 sud, direzione S.P. n. 137 est

ORARIO	Auto	Furgoni e c. leggeri	Comm.li pesanti	Bus	TOTALE	TOTALE ORARIO
7.45	0	0	0	0	0	51
8.00	22	0	1	0	23	
8.15	15	0	0	0	15	
8.30	12	1	0	0	13	
8.45	9	2	1	0	12	26
9.00	7	1	0	0	8	
9.15	3	0	0	0	3	
9.30	2	1	0	0	3	
9.45	7	0	0	0	7	26
10.00	5	1	0	0	6	
10.15	5	0	1	0	6	
10.30	7	0	0	0	7	
10.45	2	2	0	0	4	19
11.00	5	0	1	0	6	
11.15	5	0	1	0	5	
11.30	4	0	0	0	4	
11.45	4	1	0	0	5	24
12.00	7	0	0	0	7	
12.15	5	1	0	0	6	
12.30	6	0	0	0	6	
12.45	2	0	0	0	2	25
13.00	5	1	0	0	6	
13.15	7	0	0	0	7	
13.30	10	0	0	0	10	
13.45	8	0	0	0	8	25
14.00	7	0	0	0	7	
14.15	6	0	0	0	6	
14.30	3	1	0	0	4	
14.45	6	0	0	0	6	21
15.00	3	0	1	0	4	
15.15	7	1	0	0	8	
15.30	3	0	0	0	3	
15.45	3	0	0	0	3	20
16.00	6	0	0	0	6	
16.15	4	0	0	0	4	
16.30	6	1	0	0	7	
16.45	11	1	0	0	12	38
17.00	9	0	0	0	9	
17.15	11	0	0	0	11	
17.30	6	0	0	0	6	
17.45	8	0	0	0	8	50
18.00	12	0	0	0	12	
18.15	14	0	0	0	14	
18.30	16	0	0	0	16	
18.45	9	0	0	0	9	39
19.00	5	0	0	0	5	
19.15	8	2	0	0	10	
19.30	11	4	0	0	15	
TOTALI	338	21	6	0	364	

COMUNE DI MONTEGALDELLA (VI) - Intersezione Ramo raccordo autostradale - Ramo parcheggio autostradale - S.P. n. 137

CONTEGGIO DI TRAFFICO PER CLASSI

Venerdì

Manovra 5 - Origine S.P. n. 137 sud, direzione Ramo parcheggio autostradale

ORARIO	Auto	Furgoni e c. leggeri	Comm.li pesanti	Bus	TOTALE	TOTALE ORARIO
7.45	4	0	0	0	4	5
8.00	1	0	0	0	1	
8.15	0	0	0	0	0	
8.30	0	0	0	0	0	
8.45	1	0	0	0	1	4
9.00	1	0	0	0	1	
9.15	1	0	0	0	1	
9.30	0	0	1	0	1	
9.45	0	0	0	0	0	0
10.00	0	0	0	0	0	
10.15	0	0	0	0	0	
10.30	0	0	0	0	0	
10.45	0	0	0	0	0	0
11.00	0	0	0	0	0	
11.15	0	0	0	0	0	
11.30	0	0	0	0	0	
11.45	0	0	0	0	0	1
12.00	0	0	0	0	0	
12.15	1	0	0	0	1	
12.30	0	0	0	0	0	
12.45	1	0	0	0	1	6
13.00	0	0	0	0	0	
13.15	0	0	5	0	5	
13.30	0	0	0	0	0	
13.45	0	0	0	0	0	0
14.00	0	0	0	0	0	
14.15	0	0	0	0	0	
14.30	0	0	0	0	0	
14.45	0	0	0	0	0	1
15.00	0	0	0	0	0	
15.15	0	0	0	0	0	
15.30	0	1	0	0	1	
15.45	0	0	0	0	0	2
16.00	1	0	0	0	1	
16.15	1	0	0	0	1	
16.30	0	0	0	0	0	
16.45	0	0	0	0	0	5
17.00	0	0	0	0	0	
17.15	2	0	1	0	3	
17.30	2	0	0	0	2	
17.45	0	0	0	0	0	7
18.00	2	0	0	0	2	
18.15	3	0	0	0	3	
18.30	2	0	0	0	2	
18.45	3	0	0	0	3	6
19.00	1	0	0	0	1	
19.15	1	0	0	0	1	
19.30	1	0	0	0	1	
TOTALI	29	1	7	0	37	

COMUNE DI MONTEGALDELLA (VI) - Intersezione Ramo raccordo autostradale - Ramo parcheggio autostradale - S.P. n. 137

CONTEGGIO DI TRAFFICO PER CLASSI

Venerdì

Manovra 6 - Origine S.P. n. 137 sud, direzione Ramo raccordo autostradale

ORARIO	Auto	Furgoni e c. leggeri	Comm.li pesanti	Bus	TOTALE	TOTALE ORARIO
7.45	37	15	0	0	52	184
8.00	28	5	1	0	34	
8.15	43	10	0	0	53	
8.30	39	4	2	0	45	
8.45	47	3	2	0	52	120
9.00	22	5	1	0	28	
9.15	19	3	0	1	23	
9.30	16	1	0	0	17	
9.45	16	1	2	0	19	73
10.00	10	3	2	0	15	
10.15	18	3	2	0	23	
10.30	12	2	2	0	16	
10.45	11	4	1	0	16	65
11.00	15	2	2	0	19	
11.15	14	2	2	0	17	
11.30	12	1	0	0	13	
11.45	10	6	1	0	17	66
12.00	13	3	4	0	20	
12.15	13	4	0	0	17	
12.30	11	0	1	0	12	
12.45	10	2	1	0	13	69
13.00	11	3	1	0	15	
13.15	18	1	2	0	21	
13.30	17	2	1	0	20	
13.45	14	2	2	0	17	62
14.00	12	2	2	0	16	
14.15	10	2	2	0	14	
14.30	11	3	1	0	15	
14.45	8	1	2	0	11	68
15.00	12	5	3	0	20	
15.15	15	2	3	0	20	
15.30	13	1	3	0	17	
15.45	13	1	0	0	14	84
16.00	23	2	1	0	26	
16.15	19	2	1	1	23	
16.30	18	2	1	0	21	
16.45	22	4	2	0	28	81
17.00	15	0	0	0	15	
17.15	17	4	1	0	22	
17.30	16	0	0	0	16	
17.45	13	3	0	0	16	82
18.00	17	0	1	0	18	
18.15	25	2	0	0	27	
18.30	17	4	0	0	21	
18.45	18	4	0	0	22	56
19.00	13	0	0	0	13	
19.15	10	1	0	0	11	
19.30	8	2	0	0	10	
TOTALI	820	134	54	2	1010	

COMUNE DI MONTEGALDELLA (VI) - Intersezione Ramo raccordo autostradale - Ramo parcheggio autostradale - S.P. n. 137

CONTEGGIO DI TRAFFICO PER CLASSI

Venerdì

Manovra 4+5+6 - Origine S.P. n. 137 sud

ORARIO	Auto	Furgoni e c. leggeri	Comm.li pesanti	Bus	TOTALE	TOTALE ORARIO
7.45	41	15	0	0	56	240
8.00	51	5	2	0	58	
8.15	58	10	0	0	68	
8.30	51	5	2	0	58	
8.45	57	5	3	0	65	150
9.00	30	6	1	0	37	
9.15	23	3	0	1	27	
9.30	18	2	1	0	21	
9.45	23	1	2	0	26	99
10.00	15	4	2	0	21	
10.15	23	3	3	0	29	
10.30	19	2	2	0	23	
10.45	13	6	1	0	20	84
11.00	20	2	3	0	25	
11.15	18	2	3	0	22	
11.30	16	1	0	0	17	
11.45	14	7	1	0	22	91
12.00	20	3	4	0	27	
12.15	19	5	0	0	24	
12.30	17	0	1	0	18	
12.45	13	2	1	0	16	100
13.00	16	4	1	0	21	
13.15	25	1	7	0	33	
13.30	27	2	1	0	30	
13.45	22	2	2	0	25	87
14.00	19	2	2	0	23	
14.15	16	2	2	0	20	
14.30	14	4	1	0	19	
14.45	14	1	2	0	17	90
15.00	15	5	4	0	24	
15.15	22	3	3	0	28	
15.30	16	2	3	0	21	
15.45	16	1	0	0	17	106
16.00	30	2	1	0	33	
16.15	24	2	1	1	28	
16.30	24	3	1	0	28	
16.45	33	5	2	0	40	124
17.00	24	0	0	0	24	
17.15	30	4	2	0	36	
17.30	24	0	0	0	24	
17.45	21	3	0	0	24	139
18.00	31	0	1	0	32	
18.15	42	2	0	0	44	
18.30	35	4	0	0	39	
18.45	30	4	0	0	34	101
19.00	19	0	0	0	19	
19.15	19	3	0	0	22	
19.30	20	6	0	0	26	
TOTALI	1186	156	67	2	1411	

COMUNE DI MONTEGALDELLA (VI) - Intersezione Ramo raccordo autostradale - Ramo parcheggio autostradale - S.P. n. 137
CONTEGGIO DI TRAFFICO PER CLASSI - Venerdì
Manovra 4+5+6 - Origine S.P. n. 137 sud

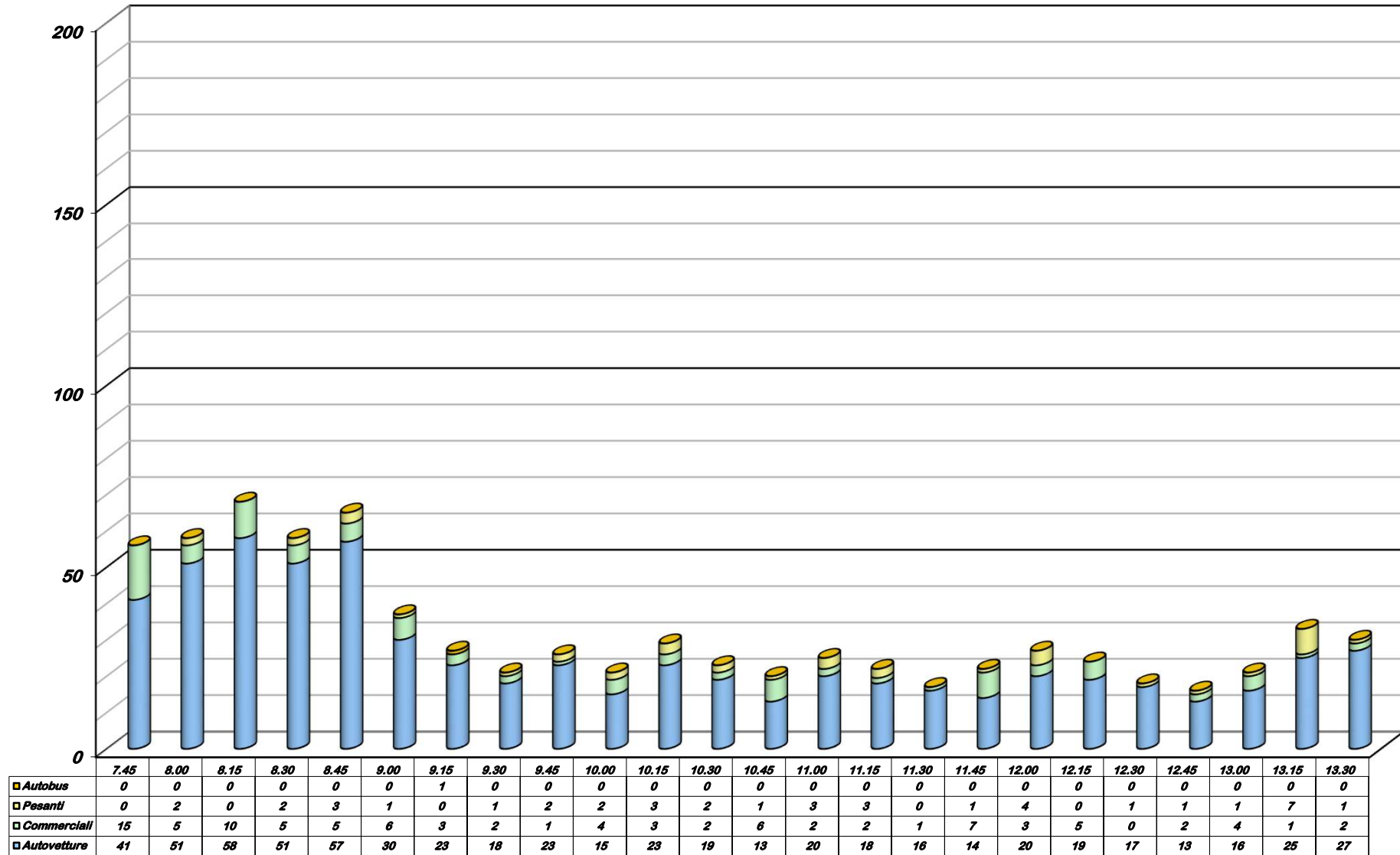

COMUNE DI MONTEGALDELLA (VI) - Intersezione Ramo raccordo autostradale - Ramo parcheggio autostradale - S.P. n. 137

CONTEGGIO DI TRAFFICO PER CLASSI

Venerdì

Manovra 4+5+6 - Origine S.P. n. 137 sud

Riepilogo ORARIO dei dati						
Venerdì	Auto	Furgoni e c. leggeri	Comm.li pesanti	Bus	TOTALE	VEICOLI EQUIVALENTI
07:30 - 08:30	201	35	4	0	240	244
08:30 - 09:30	128	16	5	1	150	156
09:30 - 10:30	80	10	9	0	99	108
10:30 - 11:30	67	11	7	0	84	91
11:30 - 12:30	70	15	6	0	91	97
12:30 - 13:30	81	9	10	0	100	110
13:30 - 14:30	70	10	6	0	87	93
14:30 - 15:30	67	11	12	0	90	102
15:30 - 16:30	94	8	3	1	106	110
16:30 - 17:30	111	9	4	0	124	128
17:30 - 18:30	129	9	1	0	139	140
18:30 - 19:30	88	13	0	0	101	101
TOTALI	1186	156	67	2	1411	1479
Medie Orarie	99	13	6	0	118	123

N.B. Il calcolo dei veicoli equivalenti viene eseguito applicando un coefficiente "2" a veicoli pesanti ed autobus; in grassetto sono evidenziate le ore di punta del mattino e del pomeriggio.

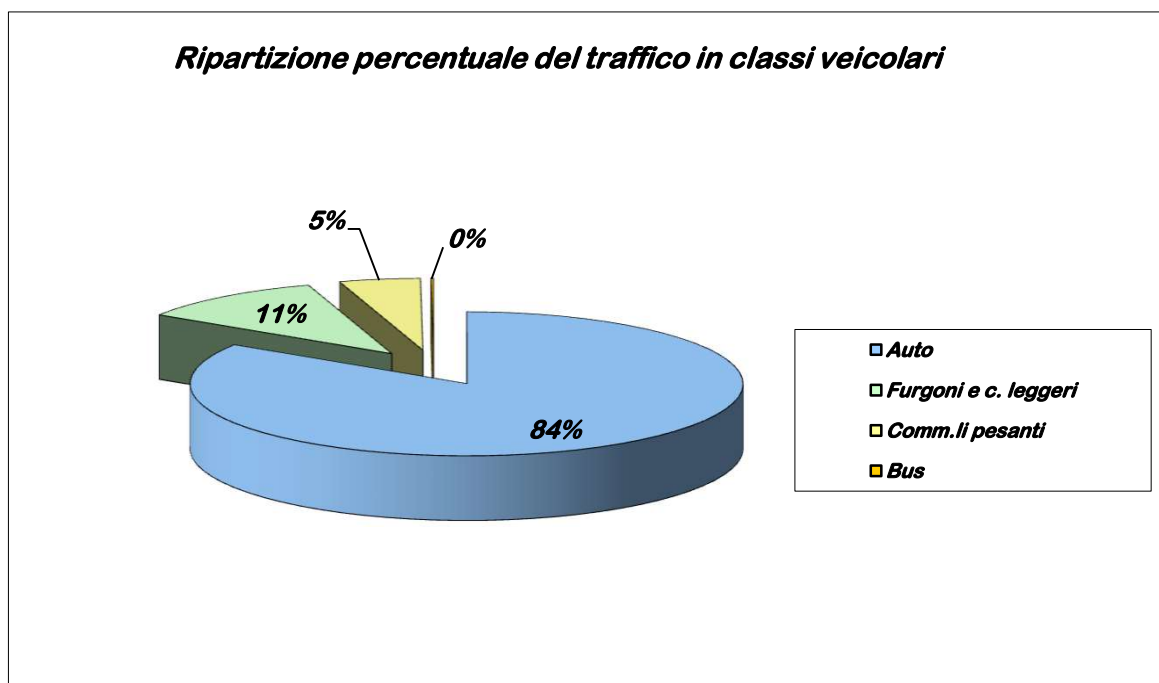

COMUNE DI MONTEGALDELLA (VI) - Intersezione Ramo raccordo autostradale - Ramo parcheggio autostradale - S.P. n. 137

CONTEGGIO DI TRAFFICO PER CLASSI

Venerdì

Manovra 7 - Origine S.P. n. 137 est, direzione Ramo parcheggio autostradale

ORARIO	Auto	Furgoni e c. leggeri	Comm.li pesanti	Bus	TOTALE	TOTALE ORARIO
7.45	1	0	0	0	1	1
8.00	0	0	0	0	0	
8.15	0	0	0	0	0	
8.30	0	0	0	0	0	
8.45	0	0	0	0	0	2
9.00	0	0	0	0	0	
9.15	0	0	0	0	0	
9.30	2	0	0	0	2	
9.45	0	0	0	0	0	1
10.00	1	0	0	0	1	
10.15	0	0	0	0	0	
10.30	0	0	0	0	0	
10.45	0	1	0	0	1	1
11.00	0	0	0	0	0	
11.15	0	0	0	0	0	
11.30	0	0	0	0	0	
11.45	1	0	0	0	1	2
12.00	1	0	0	0	1	
12.15	0	0	0	0	0	
12.30	0	0	0	0	0	
12.45	0	0	0	0	0	2
13.00	1	1	0	0	2	
13.15	0	0	0	0	0	
13.30	0	0	0	0	0	
13.45	0	0	0	0	0	0
14.00	0	0	0	0	0	
14.15	0	0	0	0	0	
14.30	0	0	0	0	0	
14.45	0	0	0	0	0	1
15.00	0	0	0	0	0	
15.15	0	0	0	0	0	
15.30	1	0	0	0	1	
15.45	0	0	0	0	0	0
16.00	0	0	0	0	0	
16.15	0	0	0	0	0	
16.30	0	0	0	0	0	
16.45	0	0	0	0	0	0
17.00	0	0	0	0	0	
17.15	0	0	0	0	0	
17.30	0	0	0	0	0	
17.45	0	0	0	0	0	2
18.00	0	0	0	0	0	
18.15	2	0	0	0	2	
18.30	0	0	0	0	0	
18.45	0	0	0	0	0	0
19.00	0	0	0	0	0	
19.15	0	0	0	0	0	
19.30	0	0	0	0	0	
TOTALI	10	2	0	0	12	

COMUNE DI MONTEGALDELLA (VI) - Intersezione Ramo raccordo autostradale - Ramo parcheggio autostradale - S.P. n. 137

CONTEGGIO DI TRAFFICO PER CLASSI

Venerdì

Manovra 8 - Origine S.P. n. 137 est, direzione Ramo raccordo autostradale

ORARIO	Auto	Furgoni e c. leggeri	Comm.li pesanti	Bus	TOTALE	TOTALE ORARIO
7.45	17	3	1	0	21	87
8.00	22	3	2	0	27	
8.15	15	3	2	0	20	
8.30	17	0	2	0	19	
8.45	11	2	0	0	13	58
9.00	8	2	1	0	11	
9.15	8	1	2	0	11	
9.30	16	5	2	0	23	
9.45	10	4	2	0	16	63
10.00	10	4	3	0	17	
10.15	11	1	7	0	19	
10.30	6	1	4	0	11	
10.45	14	4	4	0	22	55
11.00	4	2	2	0	8	
11.15	6	2	1	0	9	
11.30	14	1	1	0	16	
11.45	11	3	2	0	15	54
12.00	7	4	3	0	14	
12.15	13	1	1	0	15	
12.30	5	3	2	0	10	
12.45	8	2	0	0	10	44
13.00	6	4	1	0	11	
13.15	9	1	0	0	10	
13.30	10	2	1	0	13	
13.45	9	2	2	0	13	54
14.00	9	2	2	0	12	
14.15	8	2	2	0	12	
14.30	12	3	2	0	17	
14.45	8	3	2	0	13	49
15.00	5	2	0	0	7	
15.15	8	0	1	0	9	
15.30	16	2	2	0	20	
15.45	9	2	1	0	12	49
16.00	11	0	2	0	13	
16.15	9	1	2	0	12	
16.30	10	2	0	0	12	
16.45	10	2	0	0	12	53
17.00	8	3	0	0	11	
17.15	12	1	2	0	15	
17.30	11	1	3	0	15	
17.45	12	5	1	0	18	85
18.00	17	2	0	0	19	
18.15	22	2	1	0	25	
18.30	21	2	0	0	23	
18.45	23	0	0	0	23	84
19.00	16	0	0	0	16	
19.15	24	1	0	0	25	
19.30	18	2	0	0	20	
TOTALI	565	100	70	0	735	

COMUNE DI MONTEGALDELLA (VI) - Intersezione Ramo raccordo autostradale - Ramo parcheggio autostradale - S.P. n. 137

CONTEGGIO DI TRAFFICO PER CLASSI

Venerdì

Manovra 9 - Origine S.P. n. 137 est, direzione S.P. n. 137 sud

ORARIO	Auto	Furgoni e c. leggeri	Comm.li pesanti	Bus	TOTALE	TOTALE ORARIO
7.45	7	1	1	0	9	21
8.00	4	0	0	0	4	
8.15	2	0	0	0	2	
8.30	4	2	0	0	6	
8.45	2	1	0	0	3	14
9.00	2	1	0	0	3	
9.15	4	0	0	0	4	
9.30	3	1	0	0	4	
9.45	1	1	3	0	5	15
10.00	3	0	0	0	3	
10.15	3	1	1	0	5	
10.30	2	0	0	0	2	
10.45	1	0	1	0	2	15
11.00	1	0	0	0	1	
11.15	5	0	1	0	6	
11.30	4	1	1	0	6	
11.45	6	1	1	0	7	29
12.00	7	1	0	0	8	
12.15	6	1	1	0	8	
12.30	5	1	0	0	6	
12.45	1	0	0	0	1	24
13.00	12	0	0	0	12	
13.15	4	0	0	0	4	
13.30	6	1	0	0	7	
13.45	5	1	1	0	7	25
14.00	5	1	1	0	6	
14.15	4	1	1	0	6	
14.30	5	1	0	0	6	
14.45	4	0	0	0	4	28
15.00	10	0	0	0	10	
15.15	5	0	0	0	5	
15.30	9	0	0	0	9	
15.45	4	0	0	0	4	25
16.00	5	0	0	0	5	
16.15	4	2	1	0	7	
16.30	7	2	0	0	9	
16.45	8	2	0	0	10	23
17.00	1	0	0	0	1	
17.15	3	0	0	0	3	
17.30	8	1	0	0	9	
17.45	8	1	0	0	9	42
18.00	5	0	3	0	8	
18.15	13	2	1	0	16	
18.30	9	0	0	0	9	
18.45	8	0	0	0	8	37
19.00	1	0	0	0	1	
19.15	12	1	0	0	13	
19.30	13	2	0	0	15	
TOTALI	250	31	17	0	298	

COMUNE DI MONTEGALDELLA (VI) - Intersezione Ramo raccordo autostradale - Ramo parcheggio autostradale - S.P. n. 137

CONTEGGIO DI TRAFFICO PER CLASSI

Venerdì

Manovra 7+8+9 - Origine S.P. n. 137 est

ORARIO	Auto	Furgoni e c. leggeri	Comm.li pesanti	Bus	TOTALE	TOTALE ORARIO
7.45	25	4	2	0	31	109
8.00	26	3	2	0	31	
8.15	17	3	2	0	22	
8.30	21	2	2	0	25	
8.45	13	3	0	0	16	74
9.00	10	3	1	0	14	
9.15	12	1	2	0	15	
9.30	21	6	2	0	29	
9.45	11	5	5	0	21	79
10.00	14	4	3	0	21	
10.15	14	2	8	0	24	
10.30	8	1	4	0	13	
10.45	15	5	5	0	25	71
11.00	5	2	2	0	9	
11.15	11	2	2	0	15	
11.30	18	2	2	0	22	
11.45	17	4	3	0	23	85
12.00	15	5	3	0	23	
12.15	19	2	2	0	23	
12.30	10	4	2	0	16	
12.45	9	2	0	0	11	70
13.00	19	5	1	0	25	
13.15	13	1	0	0	14	
13.30	16	3	1	0	20	
13.45	14	3	2	0	19	79
14.00	13	3	3	0	19	
14.15	12	3	3	0	18	
14.30	17	4	2	0	23	
14.45	12	3	2	0	17	78
15.00	15	2	0	0	17	
15.15	13	0	1	0	14	
15.30	26	2	2	0	30	
15.45	13	2	1	0	16	74
16.00	16	0	2	0	18	
16.15	13	3	3	0	19	
16.30	17	4	0	0	21	
16.45	18	4	0	0	22	76
17.00	9	3	0	0	12	
17.15	15	1	2	0	18	
17.30	19	2	3	0	24	
17.45	20	6	1	0	27	129
18.00	22	2	3	0	27	
18.15	37	4	2	0	43	
18.30	30	2	0	0	32	
18.45	31	0	0	0	31	121
19.00	17	0	0	0	17	
19.15	36	2	0	0	38	
19.30	31	4	0	0	35	
TOTALI	825	133	87	0	1044	

COMUNE DI MONTEGALDELLA (VI) - Intersezione Ramo raccordo autostradale - Ramo parcheggio autostradale - S.P. n. 137

CONTEGGIO DI TRAFFICO PER CLASSI

Venerdì

Manovra 7+8+9 - Origine S.P. n. 137 est

Riepilogo ORARIO dei dati						
Venerdì	Auto	Furgoni e c. leggeri	Comm.li pesanti	Bus	TOTALE	VEICOLI EQUIVALENTI
07:30 - 08:30	89	12	8	0	109	117
08:30 - 09:30	56	13	5	0	74	79
09:30 - 10:30	47	12	20	0	79	99
10:30 - 11:30	49	11	11	0	71	82
11:30 - 12:30	61	15	10	0	85	94
12:30 - 13:30	57	11	2	0	70	72
13:30 - 14:30	56	13	10	0	79	88
14:30 - 15:30	66	7	5	0	78	83
15:30 - 16:30	59	9	6	0	74	80
16:30 - 17:30	61	10	5	0	76	81
17:30 - 18:30	109	14	6	0	129	135
18:30 - 19:30	115	6	0	0	121	121
TOTALI	825	133	87	0	1044	1131
Medie Orarie	69	11	7	0	87	94

N.B. Il calcolo dei veicoli equivalenti viene eseguito applicando un coefficiente "2" a veicoli pesanti ed autobus; in grassetto sono evidenziate le ore di punta del mattino e del pomeriggio.

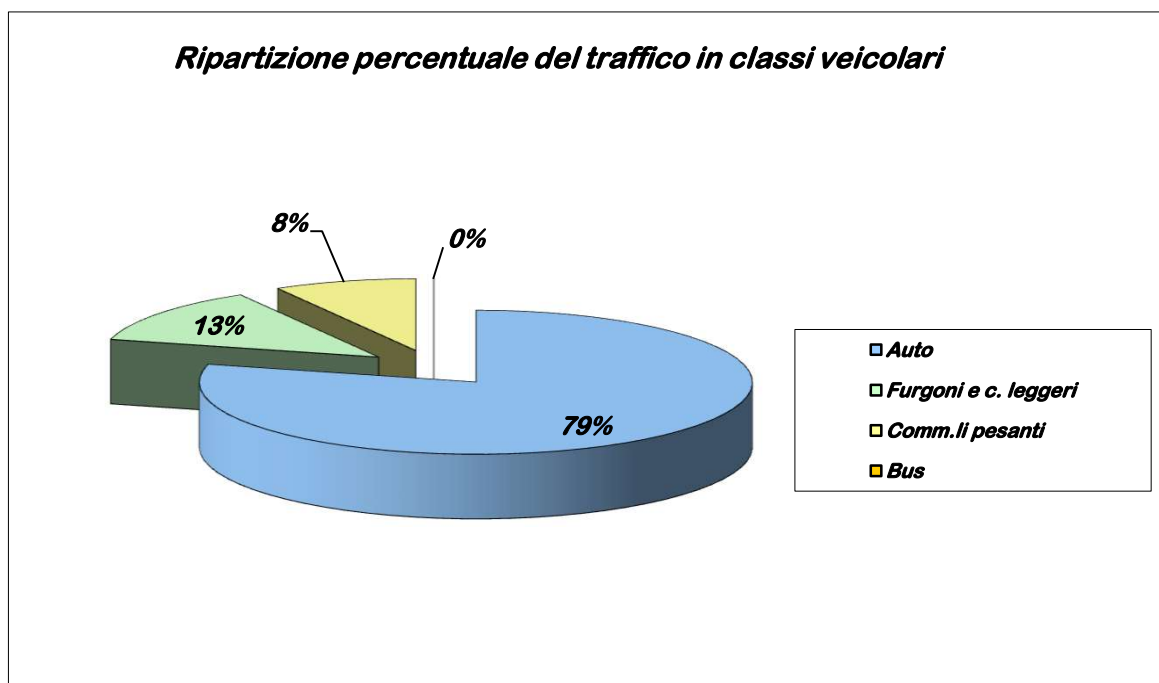

COMUNE DI MONTEGALDELLA (VI) - Intersezione Ramo raccordo autostradale - Ramo parcheggio autostradale - S.P. n. 137

CONTEGGIO DI TRAFFICO PER CLASSI

Venerdi

Manovra 10 - Origine Ramo parcheggio autostradale, direzione Ramo raccordo autostradale

ORARIO	Auto	Furgoni e c. leggeri	Comm.li pesanti	Bus	TOTALE	TOTALE ORARIO
7.45	0	0	0	0	0	7
8.00	5	0	0	0	5	
8.15	2	0	0	0	2	
8.30	0	0	0	0	0	
8.45	2	0	0	0	2	6
9.00	0	0	0	0	0	
9.15	2	0	0	1	3	
9.30	1	0	0	0	1	
9.45	2	0	0	0	2	2
10.00	0	0	0	0	0	
10.15	0	0	0	0	0	
10.30	0	0	0	0	0	
10.45	1	0	1	0	2	5
11.00	1	1	0	0	2	
11.15	0	0	0	0	0	
11.30	1	0	0	0	1	
11.45	1	0	0	0	1	2
12.00	1	0	0	0	1	
12.15	0	0	0	0	0	
12.30	0	0	0	0	0	
12.45	0	0	0	0	0	3
13.00	1	0	0	0	1	
13.15	1	0	0	0	1	
13.30	0	1	0	0	1	
13.45	1	1	0	0	1	3
14.00	1	0	0	0	1	
14.15	1	0	0	0	1	
14.30	0	0	0	0	0	
14.45	2	0	0	0	2	3
15.00	0	0	0	0	0	
15.15	0	0	0	0	0	
15.30	1	0	0	0	1	
15.45	0	0	0	0	0	1
16.00	0	0	0	0	0	
16.15	1	0	0	0	1	
16.30	0	0	0	0	0	
16.45	0	0	0	0	0	1
17.00	0	0	0	0	0	
17.15	1	0	0	0	1	
17.30	0	0	0	0	0	
17.45	0	0	0	0	0	0
18.00	0	0	0	0	0	
18.15	0	0	0	0	0	
18.30	0	0	0	0	0	
18.45	0	0	0	0	0	6
19.00	1	0	0	0	1	
19.15	2	0	0	0	2	
19.30	3	0	0	0	3	
TOTALI	34	3	1	1	39	

COMUNE DI MONTEGALDELLA (VI) - Intersezione Ramo raccordo autostradale - Ramo parcheggio autostradale - S.P. n. 137

CONTEGGIO DI TRAFFICO PER CLASSI

Venerdi

Manovra 11 - Origine Ramo parcheggio autostradale, direzione S.P. n. 137 sud

ORARIO	Auto	Furgoni e c. leggeri	Comm.li pesanti	Bus	TOTALE	TOTALE ORARIO
7.45	0	0	0	0	0	1
8.00	0	0	0	0	0	
8.15	1	0	0	0	1	
8.30	0	0	0	0	0	
8.45	0	0	0	0	0	2
9.00	0	0	0	0	0	
9.15	0	0	0	0	0	
9.30	2	0	0	0	2	
9.45	0	0	0	0	0	0
10.00	0	0	0	0	0	
10.15	0	0	0	0	0	
10.30	0	0	0	0	0	
10.45	0	0	0	0	0	1
11.00	0	0	0	0	0	
11.15	0	0	0	0	0	
11.30	1	0	0	0	1	
11.45	1	0	0	0	1	2
12.00	0	0	0	0	0	
12.15	0	0	1	0	1	
12.30	0	0	0	0	0	
12.45	0	0	0	0	0	0
13.00	0	0	0	0	0	
13.15	0	0	0	0	0	
13.30	0	0	0	0	0	
13.45	0	0	0	0	0	0
14.00	0	0	0	0	0	
14.15	0	0	0	0	0	
14.30	0	0	0	0	0	
14.45	1	0	0	0	1	2
15.00	0	0	0	0	0	
15.15	0	0	0	0	0	
15.30	1	0	0	0	1	
15.45	0	0	0	0	0	1
16.00	0	0	1	0	1	
16.15	0	0	0	0	0	
16.30	0	0	0	0	0	
16.45	0	0	0	0	0	1
17.00	0	0	0	0	0	
17.15	1	0	0	0	1	
17.30	0	0	0	0	0	
17.45	0	0	0	0	0	0
18.00	0	0	0	0	0	
18.15	0	0	0	0	0	
18.30	0	0	0	0	0	
18.45	0	0	0	0	0	1
19.00	1	0	0	0	1	
19.15	0	0	0	0	0	
19.30	0	0	0	0	0	
TOTALI	9	0	2	0	11	

COMUNE DI MONTEGALDELLA (VI) - Intersezione Ramo raccordo autostradale - Ramo parcheggio autostradale - S.P. n. 137

CONTEGGIO DI TRAFFICO PER CLASSI

Venerdi

Manovra 12 - Origine Ramo parcheggio autostradale, direzione S.P. n. 137 est

ORARIO	Auto	Furgoni e c. leggeri	Comm.li pesanti	Bus	TOTALE	TOTALE ORARIO
7.45	0	0	0	0	0	0
8.00	0	0	0	0	0	
8.15	0	0	0	0	0	
8.30	0	0	0	0	0	
8.45	0	0	0	0	0	0
9.00	0	0	0	0	0	
9.15	0	0	0	0	0	
9.30	0	0	0	0	0	
9.45	0	0	0	0	0	0
10.00	0	0	0	0	0	
10.15	0	0	0	0	0	
10.30	0	0	0	0	0	
10.45	0	0	0	0	0	1
11.00	0	1	0	0	1	
11.15	0	0	0	0	0	
11.30	0	0	0	0	0	
11.45	0	0	0	0	0	0
12.00	0	0	0	0	0	
12.15	0	0	0	0	0	
12.30	0	0	0	0	0	
12.45	0	0	0	0	0	2
13.00	1	0	0	0	1	
13.15	0	0	0	0	0	
13.30	0	0	1	0	1	
13.45	0	0	1	0	1	1
14.00	0	0	0	0	0	
14.15	0	0	0	0	0	
14.30	0	0	0	0	0	
14.45	0	1	0	0	1	1
15.00	0	0	0	0	0	
15.15	0	0	0	0	0	
15.30	0	0	0	0	0	
15.45	1	0	0	0	1	1
16.00	0	0	0	0	0	
16.15	0	0	0	0	0	
16.30	0	0	0	0	0	
16.45	0	0	0	0	0	0
17.00	0	0	0	0	0	
17.15	0	0	0	0	0	
17.30	0	0	0	0	0	
17.45	0	0	0	0	0	3
18.00	1	0	0	0	1	
18.15	2	0	0	0	2	
18.30	0	0	0	0	0	
18.45	0	0	0	0	0	0
19.00	0	0	0	0	0	
19.15	0	0	0	0	0	
19.30	0	0	0	0	0	
TOTALI	5	2	2	0	9	

COMUNE DI MONTEGALDELLA (VI) - Intersezione Ramo raccordo autostradale - Ramo parcheggio autostradale - S.P. n. 137

CONTEGGIO DI TRAFFICO PER CLASSI

Venerdi

Manovra 10+11+12 - Origine Ramo parcheggio autostradale

ORARIO	Auto	Furgoni e c. leggeri	Comm.li pesanti	Bus	TOTALE	TOTALE ORARIO
7.45	0	0	0	0	0	8
8.00	5	0	0	0	5	
8.15	3	0	0	0	3	
8.30	0	0	0	0	0	
8.45	2	0	0	0	2	8
9.00	0	0	0	0	0	
9.15	2	0	0	1	3	
9.30	3	0	0	0	3	
9.45	2	0	0	0	2	2
10.00	0	0	0	0	0	
10.15	0	0	0	0	0	
10.30	0	0	0	0	0	
10.45	1	0	1	0	2	7
11.00	1	2	0	0	3	
11.15	0	0	0	0	0	
11.30	2	0	0	0	2	
11.45	2	0	0	0	2	4
12.00	1	0	0	0	1	
12.15	0	0	1	0	1	
12.30	0	0	0	0	0	
12.45	0	0	0	0	0	5
13.00	2	0	0	0	2	
13.15	1	0	0	0	1	
13.30	0	1	1	0	2	
13.45	1	1	1	0	2	4
14.00	1	0	0	0	1	
14.15	1	0	0	0	1	
14.30	0	0	0	0	0	
14.45	3	1	0	0	4	6
15.00	0	0	0	0	0	
15.15	0	0	0	0	0	
15.30	2	0	0	0	2	
15.45	1	0	0	0	1	3
16.00	0	0	1	0	1	
16.15	1	0	0	0	1	
16.30	0	0	0	0	0	
16.45	0	0	0	0	0	2
17.00	0	0	0	0	0	
17.15	2	0	0	0	2	
17.30	0	0	0	0	0	
17.45	0	0	0	0	0	3
18.00	1	0	0	0	1	
18.15	2	0	0	0	2	
18.30	0	0	0	0	0	
18.45	0	0	0	0	0	7
19.00	2	0	0	0	2	
19.15	2	0	0	0	2	
19.30	3	0	0	0	3	
TOTALI	48	5	5	1	58	

COMUNE DI MONTEGALDELLA (VI) - Intersezione Ramo raccordo autostradale - Ramo parcheggio autostradale - S.P. n. 137

CONTEGGIO DI TRAFFICO PER CLASSI

Venerdì

Manovra 10+11+12 - Origine Ramo parcheggio autostradale

Riepilogo ORARIO dei dati						
Venerdì	Auto	Furgoni e c. leggeri	Comm.li pesanti	Bus	TOTALE	VEICOLI EQUIVALENTI
<i>07:30 - 08:30</i>	8	0	0	0	8	8
<i>08:30 - 09:30</i>	7	0	0	1	8	9
<i>09:30 - 10:30</i>	2	0	0	0	2	2
<i>10:30 - 11:30</i>	4	2	1	0	7	8
<i>11:30 - 12:30</i>	3	0	1	0	4	5
<i>12:30 - 13:30</i>	3	1	1	0	5	6
<i>13:30 - 14:30</i>	2	1	1	0	4	5
<i>14:30 - 15:30</i>	5	1	0	0	6	6
<i>15:30 - 16:30</i>	2	0	1	0	3	4
<i>16:30 - 17:30</i>	2	0	0	0	2	2
<i>17:30 - 18:30</i>	3	0	0	0	3	3
<i>18:30 - 19:30</i>	7	0	0	0	7	7
TOTALI	48	5	5	1	58	64
<i>Medie Orarie</i>	4	0	0	0	5	5

N.B. Il calcolo dei veicoli equivalenti viene eseguito applicando un coefficiente "2" a veicoli pesanti ed autobus; in grassetto sono evidenziate le ore di punta del mattino e del pomeriggio.

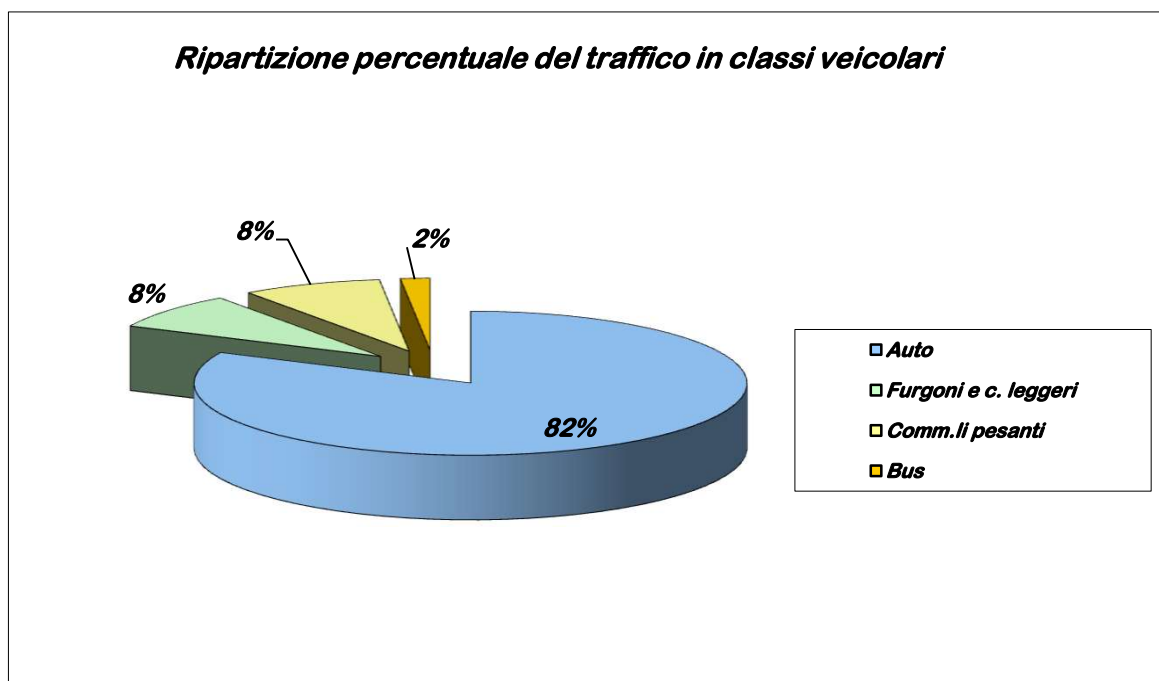

COMUNE DI MONTÉGALDELLA (VI) - Intersezione Via Ghizzole - S.P. n. 137

CONTEGGIO DI TRAFFICO PER CLASSI

Venerdì

Manovra 1 - Origine S.P. n. 137 sud, direzione Via Ghizzole est

ORARIO	Auto	Furgoni e c. leggeri	Comm.li pesanti	Bus	TOTALE	TOTALE ORARIO
7.45	0	0	0	0	0	0
8.00	0	0	0	0	0	
8.15	0	0	0	0	0	
8.30	0	0	0	0	0	
8.45	0	0	0	0	0	1
9.00	0	0	0	0	0	
9.15	0	0	0	0	0	
9.30	1	0	0	0	1	
9.45	0	0	0	0	0	0
10.00	0	0	0	0	0	
10.15	0	0	0	0	0	
10.30	0	0	0	0	0	
10.45	0	0	0	0	0	0
11.00	0	0	0	0	0	
11.15	0	0	0	0	0	
11.30	0	0	0	0	0	
11.45	0	0	0	0	0	0
12.00	0	0	0	0	0	
12.15	0	0	0	0	0	
12.30	0	0	0	0	0	
12.45	0	0	0	0	0	1
13.00	0	0	0	0	0	
13.15	0	0	0	0	0	
13.30	1	0	0	0	1	
13.45	1	0	0	0	1	1
14.00	0	0	0	0	0	
14.15	0	0	0	0	0	
14.30	0	0	0	0	0	
14.45	0	0	0	0	0	0
15.00	0	0	0	0	0	
15.15	0	0	0	0	0	
15.30	0	0	0	0	0	
15.45	0	0	0	0	0	0
16.00	0	0	0	0	0	
16.15	0	0	0	0	0	
16.30	0	0	0	0	0	
16.45	0	0	0	0	0	0
17.00	0	0	0	0	0	
17.15	0	0	0	0	0	
17.30	0	0	0	0	0	
17.45	0	0	0	0	0	0
18.00	0	0	0	0	0	
18.15	0	0	0	0	0	
18.30	0	0	0	0	0	
18.45	0	0	0	0	0	0
19.00	0	0	0	0	0	
19.15	0	0	0	0	0	
19.30	0	0	0	0	0	
TOTALI	3	0	0	0	3	

COMUNE DI MONTÉGALDELLA (VI) - Intersezione Via Ghizzole - S.P. n. 137

CONTEGGIO DI TRAFFICO PER CLASSI

Venerdì

Manovra 2 - Origine S.P. n. 137 sud, direzione S.P. n. 137 nord

ORARIO	Auto	Furgoni e c. leggeri	Comm.li pesanti	Bus	TOTALE	TOTALE ORARIO
7.45	51	5	1	0	57	236
8.00	43	9	1	0	53	
8.15	55	11	1	1	68	
8.30	47	6	5	0	58	
8.45	38	9	3	0	50	138
9.00	30	4	4	0	38	
9.15	19	3	1	0	23	
9.30	19	3	5	0	27	
9.45	26	2	2	0	30	84
10.00	12	5	3	0	20	
10.15	9	4	5	0	18	
10.30	10	5	1	0	16	
10.45	10	4	4	0	18	79
11.00	15	6	3	0	24	
11.15	11	6	3	0	20	
11.30	12	3	2	0	17	
11.45	7	2	2	0	11	87
12.00	17	3	1	0	21	
12.15	27	3	2	0	32	
12.30	18	4	1	0	23	
12.45	19	2	2	0	23	80
13.00	16	3	0	0	19	
13.15	15	2	2	0	19	
13.30	16	3	0	0	19	
13.45	16	3	3	0	21	84
14.00	15	2	4	0	21	
14.15	15	2	5	0	22	
14.30	13	5	2	0	20	
14.45	18	0	1	0	19	78
15.00	12	1	3	0	16	
15.15	13	7	1	0	21	
15.30	17	4	1	0	22	
15.45	21	4	3	0	28	104
16.00	21	3	3	0	27	
16.15	16	5	2	1	24	
16.30	23	2	0	0	25	
16.45	23	1	2	0	26	103
17.00	19	1	1	0	21	
17.15	26	1	0	0	27	
17.30	29	0	0	0	29	
17.45	19	3	0	0	22	111
18.00	30	2	0	0	32	
18.15	23	2	1	0	26	
18.30	28	2	1	0	31	
18.45	26	2	0	0	28	85
19.00	21	0	0	0	21	
19.15	17	2	0	0	19	
19.30	13	4	0	0	17	
TOTALI	1016	165	86	2	1269	

COMUNE DI MONTÉGALDELLA (VI) - Intersezione Via Ghizzole - S.P. n. 137

CONTEGGIO DI TRAFFICO PER CLASSI

Venerdì

Manovra 3 - Origine S.P. n. 137 sud, direzione Via Ghizzole ovest

ORARIO	Auto	Furgoni e c. leggeri	Comm.li pesanti	Bus	TOTALE	TOTALE ORARIO
7.45	0	0	0	0	0	0
8.00	0	0	0	0	0	
8.15	0	0	0	0	0	
8.30	0	0	0	0	0	
8.45	0	0	0	0	0	0
9.00	0	0	0	0	0	
9.15	0	0	0	0	0	
9.30	0	0	0	0	0	
9.45	0	0	0	0	0	1
10.00	0	0	0	0	0	
10.15	0	0	0	0	0	
10.30	1	0	0	0	1	
10.45	0	0	0	0	0	0
11.00	0	0	0	0	0	
11.15	0	0	0	0	0	
11.30	0	0	0	0	0	
11.45	0	0	0	0	0	1
12.00	0	0	0	0	0	
12.15	1	0	0	0	1	
12.30	0	0	0	0	0	
12.45	0	0	0	0	0	0
13.00	0	0	0	0	0	
13.15	0	0	0	0	0	
13.30	0	0	0	0	0	
13.45	0	0	0	0	0	1
14.00	0	0	0	0	0	
14.15	0	0	0	0	0	
14.30	1	0	0	0	1	
14.45	0	0	0	0	0	0
15.00	0	0	0	0	0	
15.15	0	0	0	0	0	
15.30	0	0	0	0	0	
15.45	0	0	0	0	0	0
16.00	0	0	0	0	0	
16.15	0	0	0	0	0	
16.30	0	0	0	0	0	
16.45	0	0	0	0	0	0
17.00	0	0	0	0	0	
17.15	0	0	0	0	0	
17.30	0	0	0	0	0	
17.45	0	0	0	0	0	0
18.00	0	0	0	0	0	
18.15	0	0	0	0	0	
18.30	0	0	0	0	0	
18.45	1	0	0	0	1	1
19.00	0	0	0	0	0	
19.15	0	0	0	0	0	
19.30	0	0	0	0	0	
TOTALI	4	0	0	0	4	

COMUNE DI MONTÉGALDELLA (VI) - Intersezione Via Ghizzole - S.P. n. 137

CONTEGGIO DI TRAFFICO PER CLASSI

Venerdì

Manovra 1+2+3 - Origine S.P. n. 137 sud

ORARIO	Auto	Furgoni e c. leggeri	Comm.li pesanti	Bus	TOTALE	TOTALE ORARIO
7.45	51	5	1	0	57	236
8.00	43	9	1	0	53	
8.15	55	11	1	1	68	
8.30	47	6	5	0	58	
8.45	38	9	3	0	50	139
9.00	30	4	4	0	38	
9.15	19	3	1	0	23	
9.30	20	3	5	0	28	
9.45	26	2	2	0	30	85
10.00	12	5	3	0	20	
10.15	9	4	5	0	18	
10.30	11	5	1	0	17	
10.45	10	4	4	0	18	79
11.00	15	6	3	0	24	
11.15	11	6	3	0	20	
11.30	12	3	2	0	17	
11.45	7	2	2	0	11	88
12.00	17	3	1	0	21	
12.15	28	3	2	0	33	
12.30	18	4	1	0	23	
12.45	19	2	2	0	23	81
13.00	16	3	0	0	19	
13.15	15	2	2	0	19	
13.30	17	3	0	0	20	
13.45	16	3	3	0	21	86
14.00	16	2	4	0	22	
14.15	15	2	5	0	22	
14.30	14	5	2	0	21	
14.45	18	0	1	0	19	78
15.00	12	1	3	0	16	
15.15	13	7	1	0	21	
15.30	17	4	1	0	22	
15.45	21	4	3	0	28	104
16.00	21	3	3	0	27	
16.15	16	5	2	1	24	
16.30	23	2	0	0	25	
16.45	23	1	2	0	26	103
17.00	19	1	1	0	21	
17.15	26	1	0	0	27	
17.30	29	0	0	0	29	
17.45	19	3	0	0	22	111
18.00	30	2	0	0	32	
18.15	23	2	1	0	26	
18.30	28	2	1	0	31	
18.45	27	2	0	0	29	86
19.00	21	0	0	0	21	
19.15	17	2	0	0	19	
19.30	13	4	0	0	17	
TOTALI	1023	165	86	2	1276	

COMUNE DI MONTEGALDELLA (VI) - Intersezione Via Ghizzole - S.P. n. 137
CONTEGGIO DI TRAFFICO PER CLASSI - Venerdì
Manovra 1+2+3 - Origine S.P. n. 137 sud

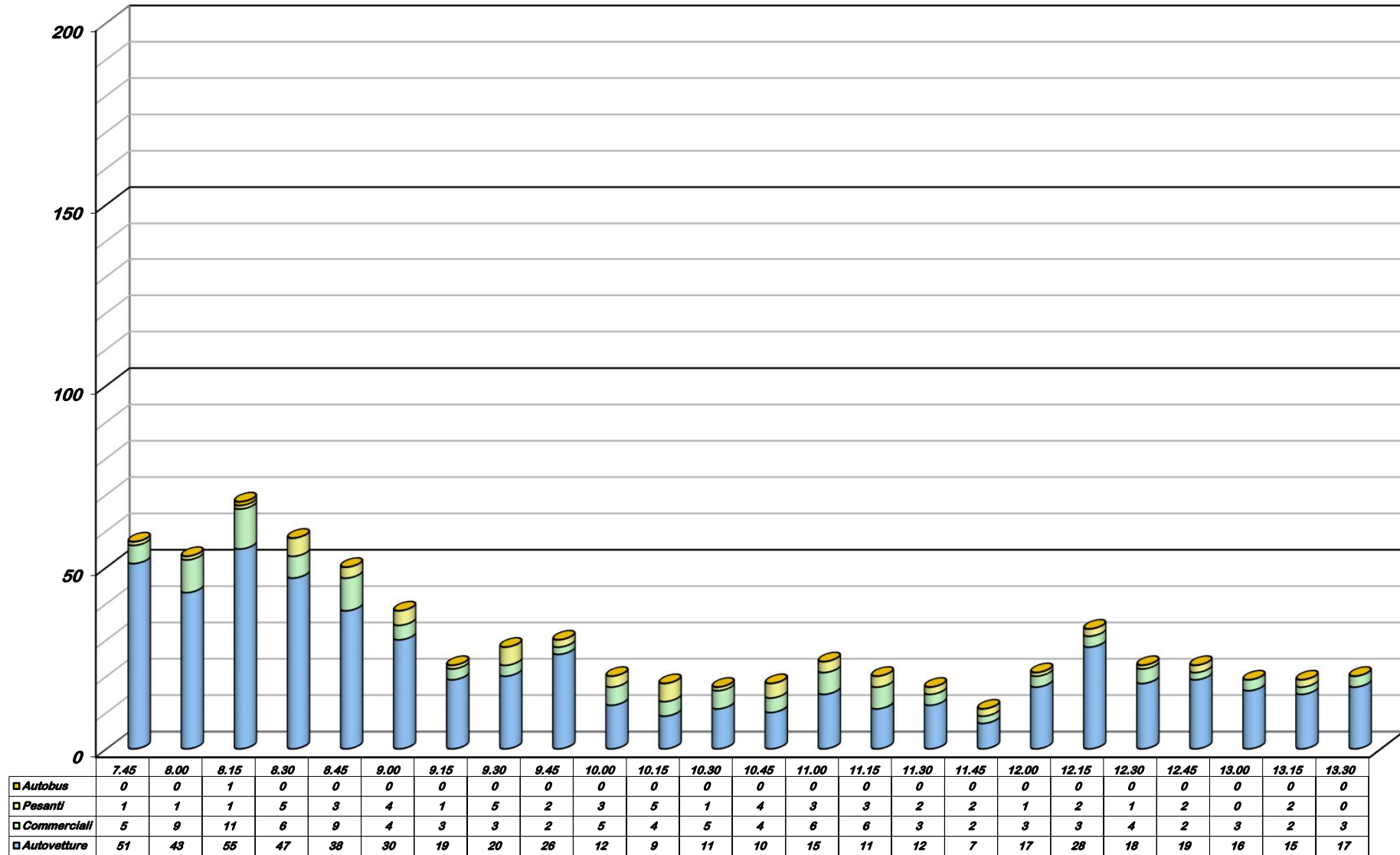

COMUNE DI MONTEGALDELLA (VI) - Intersezione Via Ghizzole - S.P. n. 137

CONTEGGIO DI TRAFFICO PER CLASSI

Venerdì

Manovra 1+2+3 - Origine S.P. n. 137 sud

Riepilogo ORARIO dei dati						
Venerdì	Auto	Furgoni e c. leggeri	Comm.li pesanti	Bus	TOTALE	VEICOLI EQUIVALENTI
07:30 - 08:30	196	31	8	1	236	245
08:30 - 09:30	107	19	13	0	139	152
09:30 - 10:30	58	16	11	0	85	96
10:30 - 11:30	48	19	12	0	79	91
11:30 - 12:30	70	12	6	0	88	94
12:30 - 13:30	67	10	4	0	81	85
13:30 - 14:30	61	12	13	0	86	99
14:30 - 15:30	60	12	6	0	78	84
15:30 - 16:30	81	14	8	1	104	113
16:30 - 17:30	97	3	3	0	103	106
17:30 - 18:30	100	9	2	0	111	113
18:30 - 19:30	78	8	0	0	86	86
TOTALI	1023	165	86	2	1276	1364
Medie Orarie	85	14	7	0	106	114

N.B. Il calcolo dei veicoli equivalenti viene eseguito applicando un coefficiente "2" a veicoli pesanti ed autobus; in grassetto sono evidenziate le ore di punta del mattino e del pomeriggio.

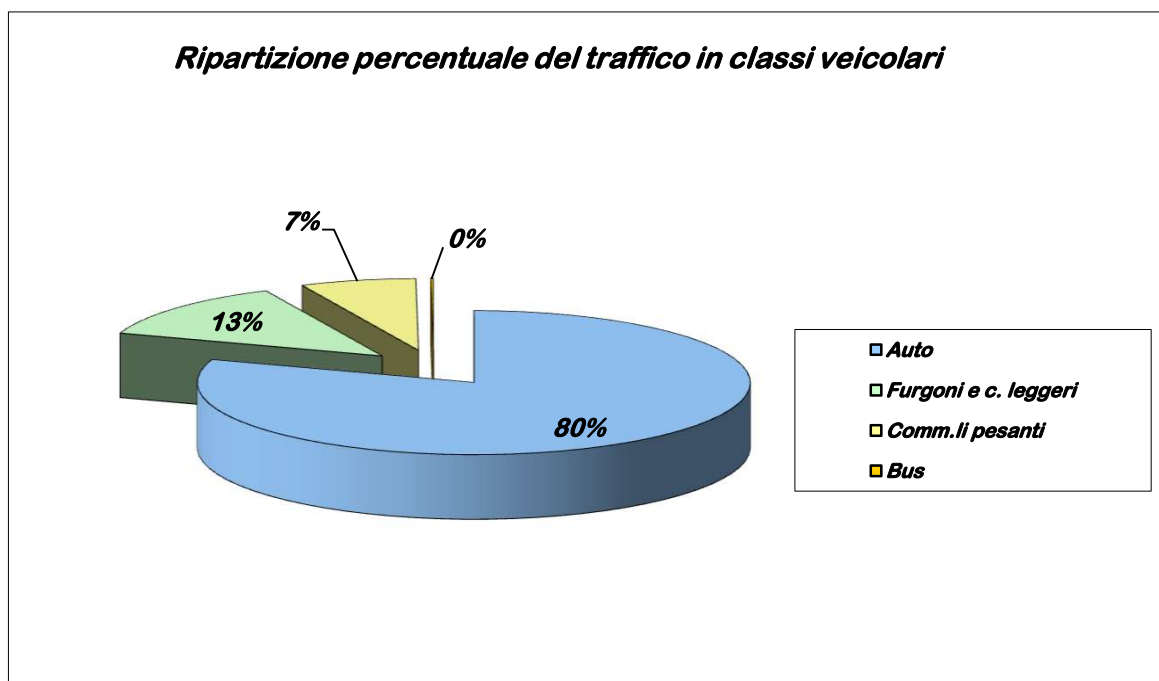

COMUNE DI MONTÉGALDELLA (VI) - Intersezione Via Ghizzole - S.P. n. 137

CONTEGGIO DI TRAFFICO PER CLASSI

Venerdì

Manovra 4 - Origine Via Ghizzole est, direzione S.P. n. 137 nord

ORARIO	Auto	Furgoni e c. leggeri	Comm.li pesanti	Bus	TOTALE	TOTALE ORARIO
7.45	5	0	0	0	5	27
8.00	11	0	1	0	12	
8.15	2	1	0	0	3	
8.30	7	0	0	0	7	
8.45	3	0	0	0	3	10
9.00	0	0	0	0	0	
9.15	3	0	0	0	3	
9.30	4	0	0	0	4	
9.45	2	0	1	0	3	11
10.00	4	0	1	0	5	
10.15	3	0	0	0	3	
10.30	0	0	0	0	0	
10.45	1	0	1	0	2	9
11.00	2	0	0	0	2	
11.15	1	0	1	0	2	
11.30	2	0	1	0	3	
11.45	2	0	0	0	2	9
12.00	1	0	1	0	2	
12.15	1	0	2	0	3	
12.30	2	0	0	0	2	
12.45	0	0	0	0	0	10
13.00	1	0	0	0	1	
13.15	3	2	0	0	5	
13.30	1	2	0	1	4	
13.45	3	2	0	1	5	23
14.00	4	1	0	0	6	
14.15	5	1	0	0	6	
14.30	6	0	0	0	6	
14.45	2	0	0	0	2	11
15.00	4	1	0	0	5	
15.15	3	0	0	0	3	
15.30	1	0	0	0	1	
15.45	3	1	0	0	4	14
16.00	4	0	0	0	4	
16.15	2	1	0	0	3	
16.30	3	0	0	0	3	
16.45	3	1	0	0	4	11
17.00	1	0	0	0	1	
17.15	4	1	0	0	5	
17.30	1	0	0	0	1	
17.45	3	0	0	0	3	18
18.00	1	0	0	0	1	
18.15	10	0	0	0	10	
18.30	4	0	0	0	4	
18.45	2	0	0	0	2	19
19.00	10	2	0	0	12	
19.15	5	0	0	0	5	
19.30	0	0	0	0	0	
TOTALI	145	16	9	2	172	

COMUNE DI MONTÉGALDELLA (VI) - Intersezione Via Ghizzole - S.P. n. 137

CONTEGGIO DI TRAFFICO PER CLASSI

Venerdì

Manovra 5 - Origine Via Ghizzole est, direzione Via Ghizzole ovest

ORARIO	Auto	Furgoni e c. leggeri	Comm.li pesanti	Bus	TOTALE	TOTALE ORARIO
7.45	0	0	0	0	0	0
8.00	0	0	0	0	0	
8.15	0	0	0	0	0	
8.30	0	0	0	0	0	
8.45	0	0	0	0	0	0
9.00	0	0	0	0	0	
9.15	0	0	0	0	0	
9.30	0	0	0	0	0	
9.45	0	0	0	0	0	0
10.00	0	0	0	0	0	
10.15	0	0	0	0	0	
10.30	0	0	0	0	0	
10.45	0	0	0	0	0	0
11.00	0	0	0	0	0	
11.15	0	0	0	0	0	
11.30	0	0	0	0	0	
11.45	0	0	0	0	0	0
12.00	0	0	0	0	0	
12.15	0	0	0	0	0	
12.30	0	0	0	0	0	
12.45	0	0	0	0	0	0
13.00	0	0	0	0	0	
13.15	0	0	0	0	0	
13.30	0	0	0	0	0	
13.45	0	0	0	0	0	0
14.00	0	0	0	0	0	
14.15	0	0	0	0	0	
14.30	0	0	0	0	0	
14.45	0	0	0	0	0	0
15.00	0	0	0	0	0	
15.15	0	0	0	0	0	
15.30	0	0	0	0	0	
15.45	0	0	0	0	0	0
16.00	0	0	0	0	0	
16.15	0	0	0	0	0	
16.30	0	0	0	0	0	
16.45	0	0	0	0	0	0
17.00	0	0	0	0	0	
17.15	0	0	0	0	0	
17.30	0	0	0	0	0	
17.45	0	0	0	0	0	0
18.00	0	0	0	0	0	
18.15	0	0	0	0	0	
18.30	0	0	0	0	0	
18.45	0	0	0	0	0	0
19.00	0	0	0	0	0	
19.15	0	0	0	0	0	
19.30	0	0	0	0	0	
TOTALI	0	0	0	0	0	

COMUNE DI MONTÉGALDELLA (VI) - Intersezione Via Ghizzole - S.P. n. 137

CONTEGGIO DI TRAFFICO PER CLASSI

Venerdì

Manovra 6 - Origine Via Ghizzole est, direzione S.P. n. 137 sud

ORARIO	Auto	Furgoni e c. leggeri	Comm.li pesanti	Bus	TOTALE	TOTALE ORARIO
7.45	0	0	0	0	0	0
8.00	0	0	0	0	0	
8.15	0	0	0	0	0	
8.30	0	0	0	0	0	
8.45	1	0	0	0	1	1
9.00	0	0	0	0	0	
9.15	0	0	0	0	0	
9.30	0	0	0	0	0	
9.45	0	0	0	0	0	0
10.00	0	0	0	0	0	
10.15	0	0	0	0	0	
10.30	0	0	0	0	0	
10.45	0	0	0	0	0	0
11.00	0	0	0	0	0	
11.15	0	0	0	0	0	
11.30	0	0	0	0	0	
11.45	0	0	0	0	0	0
12.00	0	0	0	0	0	
12.15	0	0	0	0	0	
12.30	0	0	0	0	0	
12.45	1	0	0	0	1	2
13.00	1	0	0	0	1	
13.15	0	0	0	0	0	
13.30	0	0	0	0	0	
13.45	0	0	0	1	1	3
14.00	0	0	0	1	1	
14.15	0	0	0	1	1	
14.30	0	0	1	0	1	
14.45	0	0	0	0	0	1
15.00	1	0	0	0	1	
15.15	0	0	0	0	0	
15.30	0	0	0	0	0	
15.45	0	0	0	0	0	0
16.00	0	0	0	0	0	
16.15	0	0	0	0	0	
16.30	0	0	0	0	0	
16.45	0	0	0	0	0	2
17.00	0	0	0	0	0	
17.15	2	0	0	0	2	
17.30	0	0	0	0	0	
17.45	1	0	0	0	1	4
18.00	0	0	0	0	0	
18.15	2	0	0	0	2	
18.30	1	0	0	0	1	
18.45	0	0	0	0	0	3
19.00	0	0	0	0	0	
19.15	1	0	0	0	1	
19.30	2	0	0	0	2	
TOTALI	13	0	1	2	16	

COMUNE DI MONTÉGALDELLA (VI) - Intersezione Via Ghizzole - S.P. n. 137

CONTEGGIO DI TRAFFICO PER CLASSI

Venerdì

Manovra 4+5+6 - Origine Via Ghizzole est

ORARIO	Auto	Furgoni e c. leggeri	Comm.li pesanti	Bus	TOTALE	TOTALE ORARIO
7.45	5	0	0	0	5	27
8.00	11	0	1	0	12	
8.15	2	1	0	0	3	
8.30	7	0	0	0	7	
8.45	4	0	0	0	4	11
9.00	0	0	0	0	0	
9.15	3	0	0	0	3	
9.30	4	0	0	0	4	
9.45	2	0	1	0	3	11
10.00	4	0	1	0	5	
10.15	3	0	0	0	3	
10.30	0	0	0	0	0	
10.45	1	0	1	0	2	9
11.00	2	0	0	0	2	
11.15	1	0	1	0	2	
11.30	2	0	1	0	3	
11.45	2	0	0	0	2	9
12.00	1	0	1	0	2	
12.15	1	0	2	0	3	
12.30	2	0	0	0	2	
12.45	1	0	0	0	1	12
13.00	2	0	0	0	2	
13.15	3	2	0	0	5	
13.30	1	2	0	1	4	
13.45	3	2	0	1	6	26
14.00	4	1	0	1	6	
14.15	5	1	0	1	7	
14.30	6	0	1	0	7	
14.45	2	0	0	0	2	12
15.00	5	1	0	0	6	
15.15	3	0	0	0	3	
15.30	1	0	0	0	1	
15.45	3	1	0	0	4	14
16.00	4	0	0	0	4	
16.15	2	1	0	0	3	
16.30	3	0	0	0	3	
16.45	3	1	0	0	4	13
17.00	1	0	0	0	1	
17.15	6	1	0	0	7	
17.30	1	0	0	0	1	
17.45	4	0	0	0	4	22
18.00	1	0	0	0	1	
18.15	12	0	0	0	12	
18.30	5	0	0	0	5	
18.45	2	0	0	0	2	22
19.00	10	2	0	0	12	
19.15	6	0	0	0	6	
19.30	2	0	0	0	2	
TOTALI	158	16	10	4	188	

COMUNE DI MONTEGALDELLA (VI) - Intersezione Via Ghizzole - S.P. n. 137

CONTEGGIO DI TRAFFICO PER CLASSI

Venerdì

Manovra 4+5+6 - Origine Via Ghizzole est

Riepilogo ORARIO dei dati						
Venerdì	Auto	Furgoni e c. leggeri	Comm.li pesanti	Bus	TOTALE	VEICOLI EQUIVALENTI
07:30 - 08:30	25	1	1	0	27	28
08:30 - 09:30	11	0	0	0	11	11
09:30 - 10:30	9	0	2	0	11	13
10:30 - 11:30	6	0	3	0	9	12
11:30 - 12:30	6	0	3	0	9	12
12:30 - 13:30	7	4	0	1	12	13
13:30 - 14:30	18	4	1	3	26	30
14:30 - 15:30	11	1	0	0	12	12
15:30 - 16:30	12	2	0	0	14	14
16:30 - 17:30	11	2	0	0	13	13
17:30 - 18:30	22	0	0	0	22	22
18:30 - 19:30	20	2	0	0	22	22
TOTALI	158	16	10	4	188	202
Medie Orarie	13	1	1	0	16	17

N.B. Il calcolo dei veicoli equivalenti viene eseguito applicando un coefficiente "2" a veicoli pesanti ed autobus; in grassetto sono evidenziate le ore di punta del mattino e del pomeriggio.

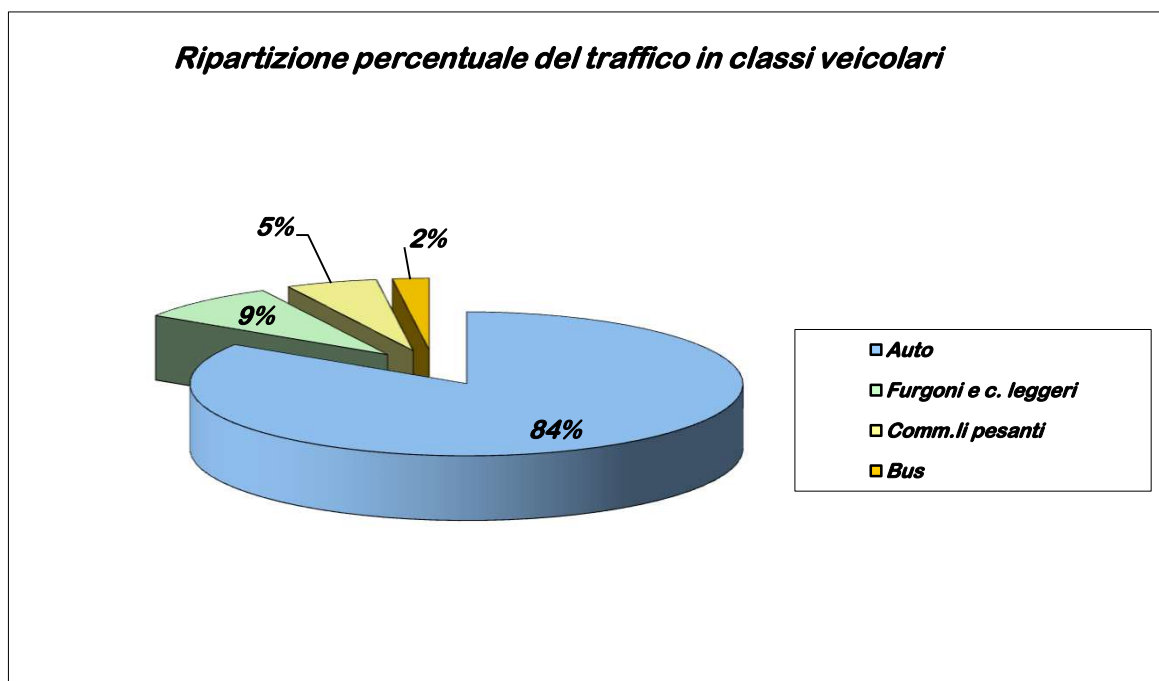

COMUNE DI MONTÉGALDELLA (VI) - Intersezione Via Ghizzole - S.P. n. 137

CONTEGGIO DI TRAFFICO PER CLASSI

Venerdì

Manovra 7 - Origine S.P. n. 137 nord, direzione Via Ghizzole ovest

ORARIO	Auto	Furgoni e c. leggeri	Comm.li pesanti	Bus	TOTALE	TOTALE ORARIO
7.45	0	0	0	0	0	0
8.00	0	0	0	0	0	
8.15	0	0	0	0	0	
8.30	0	0	0	0	0	
8.45	0	0	0	0	0	0
9.00	0	0	0	0	0	
9.15	0	0	0	0	0	
9.30	0	0	0	0	0	
9.45	0	0	0	0	0	0
10.00	0	0	0	0	0	
10.15	0	0	0	0	0	
10.30	0	0	0	0	0	
10.45	0	0	0	0	0	0
11.00	0	0	0	0	0	
11.15	0	0	0	0	0	
11.30	0	0	0	0	0	
11.45	0	0	0	0	0	0
12.00	0	0	0	0	0	
12.15	0	0	0	0	0	
12.30	0	0	0	0	0	
12.45	0	0	0	0	0	0
13.00	0	0	0	0	0	
13.15	0	0	0	0	0	
13.30	0	0	0	0	0	
13.45	0	0	1	0	1	2
14.00	0	0	1	0	1	
14.15	0	0	1	0	1	
14.30	0	0	0	0	0	
14.45	0	0	0	0	0	0
15.00	0	0	0	0	0	
15.15	0	0	0	0	0	
15.30	0	0	0	0	0	
15.45	0	0	0	0	0	0
16.00	0	0	0	0	0	
16.15	0	0	0	0	0	
16.30	0	0	0	0	0	
16.45	0	0	0	0	0	2
17.00	1	0	0	0	1	
17.15	1	0	0	0	1	
17.30	0	0	0	0	0	
17.45	0	0	0	0	0	0
18.00	0	0	0	0	0	
18.15	0	0	0	0	0	
18.30	0	0	0	0	0	
18.45	0	1	0	0	1	1
19.00	0	0	0	0	0	
19.15	0	0	0	0	0	
19.30	0	0	0	0	0	
TOTALI	2	1	2	0	5	

COMUNE DI MONTÉGALDELLA (VI) - Intersezione Via Ghizzole - S.P. n. 137

CONTEGGIO DI TRAFFICO PER CLASSI

Venerdì

Manovra 8 - Origine S.P. n. 137 nord, direzione S.P. n. 137 sud

ORARIO	Auto	Furgoni e c. leggeri	Comm.li pesanti	Bus	TOTALE	TOTALE ORARIO
7.45	23	2	5	1	31	107
8.00	20	2	4	0	26	
8.15	23	6	0	0	29	
8.30	14	3	4	0	21	
8.45	13	5	2	0	20	78
9.00	17	0	1	0	18	
9.15	9	5	3	0	17	
9.30	18	1	4	0	23	
9.45	9	3	2	0	14	59
10.00	11	3	3	0	17	
10.15	10	3	1	0	14	
10.30	6	4	4	0	14	
10.45	5	3	0	0	8	54
11.00	13	2	3	0	18	
11.15	13	2	1	0	16	
11.30	8	3	1	0	12	
11.45	18	2	2	0	22	84
12.00	15	4	1	0	20	
12.15	22	2	1	0	25	
12.30	15	2	0	0	17	
12.45	13	3	2	0	18	80
13.00	12	1	4	0	17	
13.15	20	2	0	0	22	
13.30	17	5	1	0	23	
13.45	19	4	1	0	23	76
14.00	17	3	0	0	20	
14.15	14	2	0	0	16	
14.30	11	5	1	0	17	
14.45	8	3	0	0	11	87
15.00	28	1	1	0	30	
15.15	19	2	1	0	22	
15.30	19	3	2	0	24	
15.45	18	5	1	0	24	96
16.00	13	6	2	1	22	
16.15	15	6	4	0	25	
16.30	16	5	4	0	25	
16.45	20	4	1	0	25	115
17.00	22	1	0	0	23	
17.15	25	2	3	0	30	
17.30	28	6	3	0	37	
17.45	47	3	1	0	51	236
18.00	43	6	2	0	51	
18.15	58	7	1	0	66	
18.30	59	6	2	1	68	
18.45	51	5	1	0	57	182
19.00	43	2	1	0	46	
19.15	35	3	2	0	40	
19.30	32	4	3	0	39	
TOTALI	1004	161	86	3	1254	

COMUNE DI MONTÉGALDELLA (VI) - Intersezione Via Ghizzole - S.P. n. 137

CONTEGGIO DI TRAFFICO PER CLASSI

Venerdì

Manovra 9 - Origine S.P. n. 137 nord, direzione Via Ghizzole est

ORARIO	Auto	Furgoni e c. leggeri	Comm.li pesanti	Bus	TOTALE	TOTALE ORARIO
7.45	4	1	0	0	5	13
8.00	1	0	0	0	1	
8.15	4	0	0	0	4	
8.30	3	0	0	0	3	
8.45	0	0	0	0	0	5
9.00	0	0	0	0	0	
9.15	5	0	0	0	5	
9.30	0	0	0	0	0	
9.45	1	1	2	0	4	12
10.00	2	1	1	0	4	
10.15	1	0	1	0	2	
10.30	2	0	0	0	2	
10.45	1	0	1	0	2	12
11.00	2	0	0	0	2	
11.15	3	0	1	0	4	
11.30	3	0	1	0	4	
11.45	0	1	0	0	1	18
12.00	4	1	0	0	5	
12.15	7	2	1	0	10	
12.30	2	0	0	0	2	
12.45	4	1	1	0	6	23
13.00	7	0	0	0	7	
13.15	4	0	1	0	5	
13.30	1	3	1	0	5	
13.45	1	2	1	0	4	13
14.00	1	2	0	0	3	
14.15	1	1	0	0	2	
14.30	4	1	0	0	5	
14.45	7	1	1	0	9	14
15.00	3	0	0	0	3	
15.15	0	0	0	0	0	
15.30	2	0	0	0	2	
15.45	3	0	0	1	4	15
16.00	3	0	0	0	3	
16.15	4	1	1	0	6	
16.30	2	0	0	0	2	
16.45	4	0	0	0	4	23
17.00	1	0	0	0	1	
17.15	9	2	0	0	11	
17.30	7	0	0	0	7	
17.45	6	2	0	0	8	26
18.00	5	1	0	0	6	
18.15	2	2	0	0	4	
18.30	7	1	0	0	8	
18.45	9	0	0	0	9	27
19.00	4	0	0	0	4	
19.15	6	0	0	0	6	
19.30	8	0	0	0	8	
TOTALI	160	27	14	1	201	

COMUNE DI MONTÉGALDELLA (VI) - Intersezione Via Ghizzole - S.P. n. 137

CONTEGGIO DI TRAFFICO PER CLASSI

Venerdì

Manovra 7+8+9 - Origine S.P. n. 137 nord

ORARIO	Auto	Furgoni e c. leggeri	Comm.li pesanti	Bus	TOTALE	TOTALE ORARIO
7.45	27	3	5	1	36	120
8.00	21	2	4	0	27	
8.15	27	6	0	0	33	
8.30	17	3	4	0	24	
8.45	13	5	2	0	20	83
9.00	17	0	1	0	18	
9.15	14	5	3	0	22	
9.30	18	1	4	0	23	
9.45	10	4	4	0	18	71
10.00	13	4	4	0	21	
10.15	11	3	2	0	16	
10.30	8	4	4	0	16	
10.45	6	3	1	0	10	66
11.00	15	2	3	0	20	
11.15	16	2	2	0	20	
11.30	11	3	2	0	16	
11.45	18	3	2	0	23	102
12.00	19	5	1	0	25	
12.15	29	4	2	0	35	
12.30	17	2	0	0	19	
12.45	17	4	3	0	24	103
13.00	19	1	4	0	24	
13.15	24	2	1	0	27	
13.30	18	8	2	0	28	
13.45	20	6	2	0	27	92
14.00	18	4	1	0	24	
14.15	15	3	1	0	19	
14.30	15	6	1	0	22	
14.45	15	4	1	0	20	101
15.00	31	1	1	0	33	
15.15	19	2	1	0	22	
15.30	21	3	2	0	26	
15.45	21	5	1	1	28	111
16.00	16	6	2	1	25	
16.15	19	7	5	0	31	
16.30	18	5	4	0	27	
16.45	24	4	1	0	29	140
17.00	24	1	0	0	25	
17.15	35	4	3	0	42	
17.30	35	6	3	0	44	
17.45	53	5	1	0	59	262
18.00	48	7	2	0	57	
18.15	60	9	1	0	70	
18.30	66	7	2	1	76	
18.45	60	6	1	0	67	210
19.00	47	2	1	0	50	
19.15	41	3	2	0	46	
19.30	40	4	3	0	47	
TOTALI	1166	189	102	4	1461	

COMUNE DI MONTEGALDELLA (VI) - Intersezione Via Ghizzole - S.P. n. 137
CONTEGGIO DI TRAFFICO PER CLASSI - Venerdì
Manovra 7+8+9 - Origine S.P. n. 137 nord

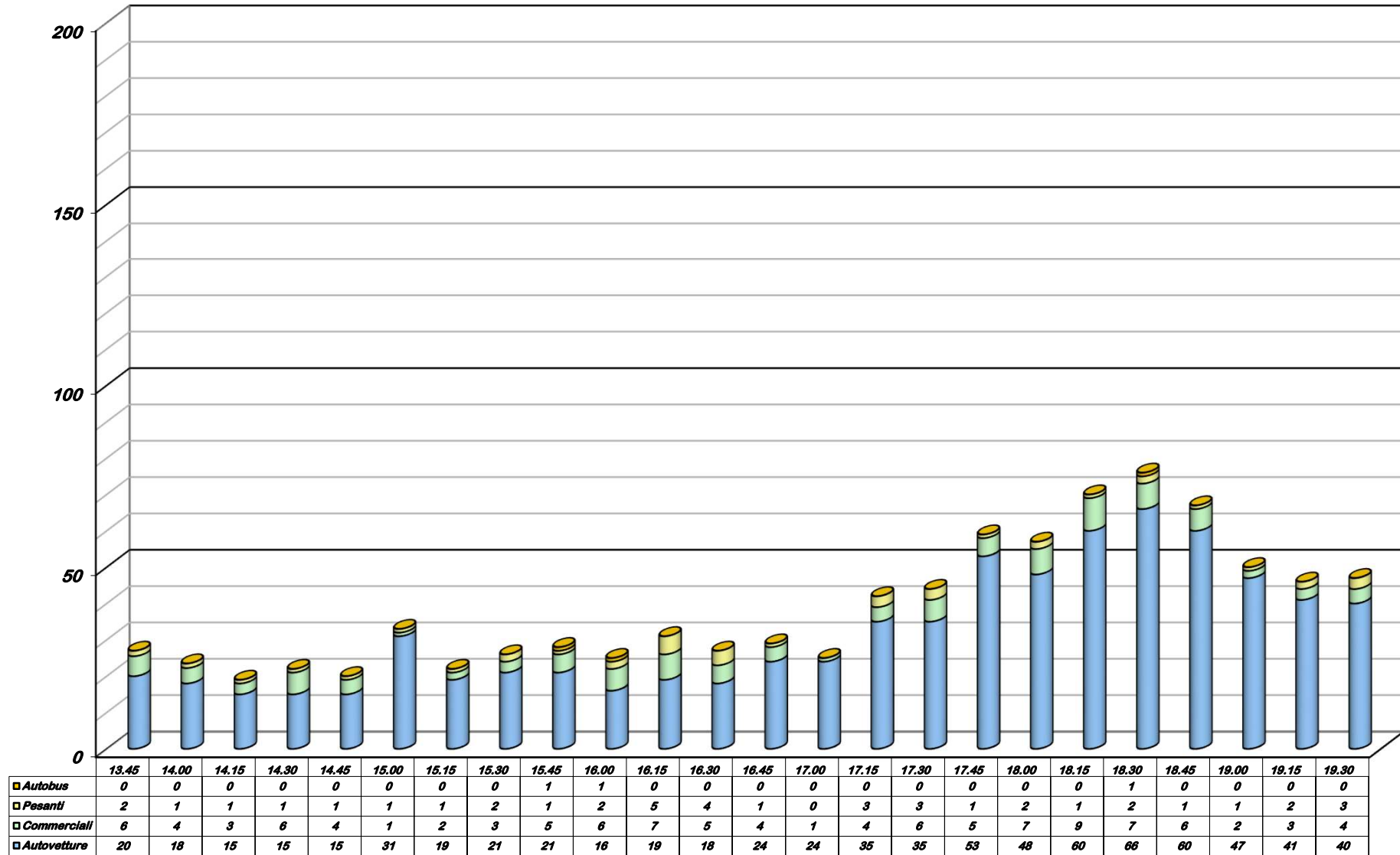

COMUNE DI MONTEGALDELLA (VI) - Intersezione Via Ghizzole - S.P. n. 137

CONTEGGIO DI TRAFFICO PER CLASSI

Venerdì

Manovra 7+8+9 - Origine S.P. n. 137 nord

Riepilogo ORARIO dei dati						
Venerdì	Auto	Furgoni e c. leggeri	Comm.li pesanti	Bus	TOTALE	VEICOLI EQUIVALENTI
07:30 - 08:30	92	14	13	1	120	134
08:30 - 09:30	62	11	10	0	83	93
09:30 - 10:30	42	15	14	0	71	85
10:30 - 11:30	48	10	8	0	66	74
11:30 - 12:30	83	14	5	0	102	107
12:30 - 13:30	78	15	10	0	103	113
13:30 - 14:30	68	19	5	0	92	96
14:30 - 15:30	86	10	5	0	101	106
15:30 - 16:30	74	23	12	2	111	125
16:30 - 17:30	118	15	7	0	140	147
17:30 - 18:30	227	28	6	1	262	269
18:30 - 19:30	188	15	7	0	210	217
TOTALI	1166	189	102	4	1461	1566
Medie Orarie	97	16	8	0	122	131

N.B. Il calcolo dei veicoli equivalenti viene eseguito applicando un coefficiente "2" a veicoli pesanti ed autobus; in grassetto sono evidenziate le ore di punta del mattino e del pomeriggio.

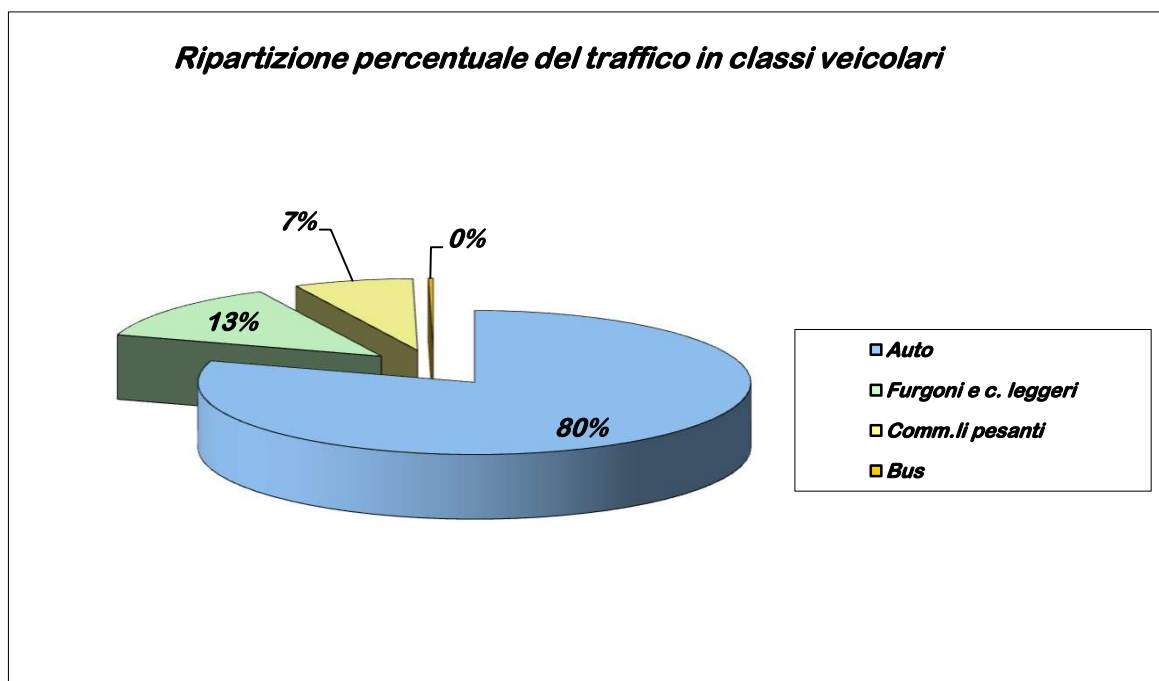

COMUNE DI MONTÉGALDELLA (VI) - Intersezione Via Ghizzole - S.P. n. 137

CONTEGGIO DI TRAFFICO PER CLASSI

Venerdì

Manovra 10 - Origine Via Ghizzole ovest, direzione S.P. n. 137 sud

ORARIO	Auto	Furgoni e c. leggeri	Comm.li pesanti	Bus	TOTALE	TOTALE ORARIO
7.45	0	0	0	0	0	0
8.00	0	0	0	0	0	
8.15	0	0	0	0	0	
8.30	0	0	0	0	0	
8.45	0	0	0	0	0	0
9.00	0	0	0	0	0	
9.15	0	0	0	0	0	
9.30	0	0	0	0	0	
9.45	0	0	0	0	0	0
10.00	0	0	0	0	0	
10.15	0	0	0	0	0	
10.30	0	0	0	0	0	
10.45	0	0	0	0	0	1
11.00	0	0	0	0	0	
11.15	1	0	0	0	1	
11.30	0	0	0	0	0	
11.45	0	0	0	0	0	1
12.00	1	0	0	0	1	
12.15	0	0	0	0	0	
12.30	0	0	0	0	0	
12.45	0	0	0	0	0	0
13.00	0	0	0	0	0	
13.15	0	0	0	0	0	
13.30	0	0	0	0	0	
13.45	0	0	0	0	0	0
14.00	0	0	0	0	0	
14.15	0	0	0	0	0	
14.30	0	0	0	0	0	
14.45	0	0	0	0	0	0
15.00	0	0	0	0	0	
15.15	0	0	0	0	0	
15.30	0	0	0	0	0	
15.45	0	0	0	0	0	0
16.00	0	0	0	0	0	
16.15	0	0	0	0	0	
16.30	0	0	0	0	0	
16.45	0	0	0	0	0	0
17.00	0	0	0	0	0	
17.15	0	0	0	0	0	
17.30	0	0	0	0	0	
17.45	0	0	0	0	0	0
18.00	0	0	0	0	0	
18.15	0	0	0	0	0	
18.30	0	0	0	0	0	
18.45	0	0	0	0	0	0
19.00	0	0	0	0	0	
19.15	0	0	0	0	0	
19.30	0	0	0	0	0	
TOTALI	2	0	0	0	2	

COMUNE DI MONTÉGALDELLA (VI) - Intersezione Via Ghizzole - S.P. n. 137

CONTEGGIO DI TRAFFICO PER CLASSI

Venerdì

Manovra 11 - Origine Via Ghizzole ovest, direzione Via Ghizzole est

ORARIO	Auto	Furgoni e c. leggeri	Comm.li pesanti	Bus	TOTALE	TOTALE ORARIO
7.45	0	0	0	0	0	0
8.00	0	0	0	0	0	
8.15	0	0	0	0	0	
8.30	0	0	0	0	0	
8.45	0	0	0	0	0	0
9.00	0	0	0	0	0	
9.15	0	0	0	0	0	
9.30	0	0	0	0	0	
9.45	0	0	0	0	0	0
10.00	0	0	0	0	0	
10.15	0	0	0	0	0	
10.30	0	0	0	0	0	
10.45	0	0	0	0	0	0
11.00	0	0	0	0	0	
11.15	0	0	0	0	0	
11.30	0	0	0	0	0	
11.45	0	0	0	0	0	0
12.00	0	0	0	0	0	
12.15	0	0	0	0	0	
12.30	0	0	0	0	0	
12.45	0	0	0	0	0	0
13.00	0	0	0	0	0	
13.15	0	0	0	0	0	
13.30	0	0	0	0	0	
13.45	0	0	0	0	0	0
14.00	0	0	0	0	0	
14.15	0	0	0	0	0	
14.30	0	0	0	0	0	
14.45	0	0	0	0	0	0
15.00	0	0	0	0	0	
15.15	0	0	0	0	0	
15.30	0	0	0	0	0	
15.45	0	0	0	0	0	0
16.00	0	0	0	0	0	
16.15	0	0	0	0	0	
16.30	0	0	0	0	0	
16.45	0	0	0	0	0	0
17.00	0	0	0	0	0	
17.15	0	0	0	0	0	
17.30	0	0	0	0	0	
17.45	0	0	0	0	0	0
18.00	0	0	0	0	0	
18.15	0	0	0	0	0	
18.30	0	0	0	0	0	
18.45	0	0	0	0	0	0
19.00	0	0	0	0	0	
19.15	0	0	0	0	0	
19.30	0	0	0	0	0	
TOTALI	0	0	0	0	0	

COMUNE DI MONTÉGALDELLA (VI) - Intersezione Via Ghizzole - S.P. n. 137

CONTEGGIO DI TRAFFICO PER CLASSI

Venerdì

Manovra 12 - Origine Via Ghizzole ovest, direzione S.P. n. 137 nord

ORARIO	Auto	Furgoni e c. leggeri	Comm.li pesanti	Bus	TOTALE	TOTALE ORARIO
7.45	0	0	0	0	0	0
8.00	0	0	0	0	0	
8.15	0	0	0	0	0	
8.30	0	0	0	0	0	
8.45	0	0	0	0	0	0
9.00	0	0	0	0	0	
9.15	0	0	0	0	0	
9.30	0	0	0	0	0	
9.45	0	0	0	0	0	0
10.00	0	0	0	0	0	
10.15	0	0	0	0	0	
10.30	0	0	0	0	0	
10.45	0	0	0	0	0	0
11.00	0	0	0	0	0	
11.15	0	0	0	0	0	
11.30	0	0	0	0	0	
11.45	0	0	0	0	0	0
12.00	0	0	0	0	0	
12.15	0	0	0	0	0	
12.30	0	0	0	0	0	
12.45	0	0	0	0	0	0
13.00	0	0	0	0	0	
13.15	0	0	0	0	0	
13.30	0	0	0	0	0	
13.45	0	0	0	0	0	0
14.00	0	0	0	0	0	
14.15	0	0	0	0	0	
14.30	0	0	0	0	0	
14.45	0	0	1	0	1	2
15.00	1	0	0	0	1	
15.15	0	0	0	0	0	
15.30	0	0	0	0	0	
15.45	0	0	0	0	0	0
16.00	0	0	0	0	0	
16.15	0	0	0	0	0	
16.30	0	0	0	0	0	
16.45	0	0	0	0	0	1
17.00	0	0	0	0	0	
17.15	0	0	0	0	0	
17.30	1	0	0	0	1	
17.45	0	0	0	0	0	0
18.00	0	0	0	0	0	
18.15	0	0	0	0	0	
18.30	0	0	0	0	0	
18.45	0	0	0	0	0	0
19.00	0	0	0	0	0	
19.15	0	0	0	0	0	
19.30	0	0	0	0	0	
TOTALI	2	0	1	0	3	

COMUNE DI MONTÉGALDELLA (VI) - Intersezione Via Ghizzole - S.P. n. 137

CONTEGGIO DI TRAFFICO PER CLASSI

Venerdì

Manovra 10+11+12 - Origine Via Ghizzole ovest

ORARIO	Auto	Furgoni e c. leggeri	Comm.li pesanti	Bus	TOTALE	TOTALE ORARIO
7.45	0	0	0	0	0	0
8.00	0	0	0	0	0	
8.15	0	0	0	0	0	
8.30	0	0	0	0	0	
8.45	0	0	0	0	0	0
9.00	0	0	0	0	0	
9.15	0	0	0	0	0	
9.30	0	0	0	0	0	
9.45	0	0	0	0	0	0
10.00	0	0	0	0	0	
10.15	0	0	0	0	0	
10.30	0	0	0	0	0	
10.45	0	0	0	0	0	1
11.00	0	0	0	0	0	
11.15	1	0	0	0	1	
11.30	0	0	0	0	0	
11.45	0	0	0	0	0	1
12.00	1	0	0	0	1	
12.15	0	0	0	0	0	
12.30	0	0	0	0	0	
12.45	0	0	0	0	0	0
13.00	0	0	0	0	0	
13.15	0	0	0	0	0	
13.30	0	0	0	0	0	
13.45	0	0	0	0	0	0
14.00	0	0	0	0	0	
14.15	0	0	0	0	0	
14.30	0	0	0	0	0	
14.45	0	0	1	0	1	2
15.00	1	0	0	0	1	
15.15	0	0	0	0	0	
15.30	0	0	0	0	0	
15.45	0	0	0	0	0	0
16.00	0	0	0	0	0	
16.15	0	0	0	0	0	
16.30	0	0	0	0	0	
16.45	0	0	0	0	0	1
17.00	0	0	0	0	0	
17.15	0	0	0	0	0	
17.30	1	0	0	0	1	
17.45	0	0	0	0	0	0
18.00	0	0	0	0	0	
18.15	0	0	0	0	0	
18.30	0	0	0	0	0	
18.45	0	0	0	0	0	0
19.00	0	0	0	0	0	
19.15	0	0	0	0	0	
19.30	0	0	0	0	0	
TOTALI	4	0	1	0	5	

COMUNE DI MONTEGALDELLA (VI) - Intersezione Via Ghizzole - S.P. n. 137

CONTEGGIO DI TRAFFICO PER CLASSI

Venerdì

Manovra 10+11+12 - Origine Via Ghizzole ovest

Riepilogo ORARIO dei dati						
Venerdì	Auto	Furgoni e c. leggeri	Comm.li pesanti	Bus	TOTALE	VEICOLI EQUIVALENTI
<i>07:30 - 08:30</i>	0	0	0	0	0	0
<i>08:30 - 09:30</i>	0	0	0	0	0	0
<i>09:30 - 10:30</i>	0	0	0	0	0	0
<i>10:30 - 11:30</i>	1	0	0	0	1	1
<i>11:30 - 12:30</i>	1	0	0	0	1	1
<i>12:30 - 13:30</i>	0	0	0	0	0	0
<i>13:30 - 14:30</i>	0	0	0	0	0	0
<i>14:30 - 15:30</i>	1	0	1	0	2	3
<i>15:30 - 16:30</i>	0	0	0	0	0	0
<i>16:30 - 17:30</i>	1	0	0	0	1	1
<i>17:30 - 18:30</i>	0	0	0	0	0	0
<i>18:30 - 19:30</i>	0	0	0	0	0	0
TOTALI	4	0	1	0	5	6
<i>Medie Orarie</i>	0	0	0	0	0	1

N.B. Il calcolo dei veicoli equivalenti viene eseguito applicando un coefficiente "2" a veicoli pesanti ed autobus; in grassetto sono evidenziate le ore di punta del mattino e del pomeriggio.

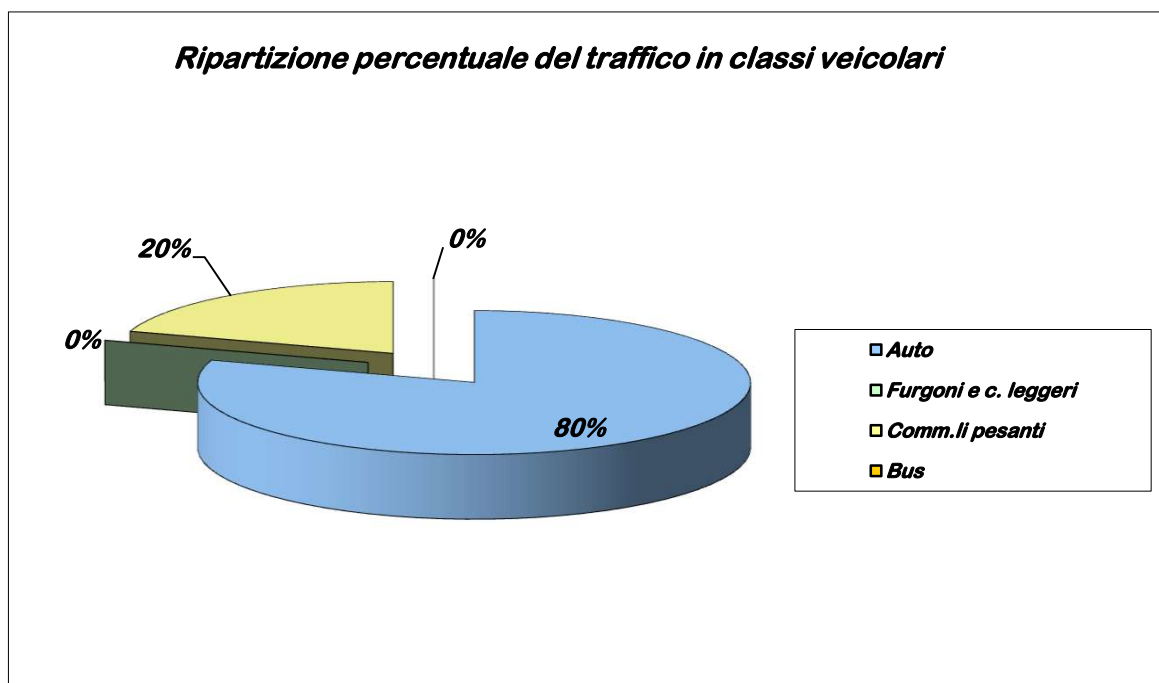

COMUNE DI MONTEGALDELLA (VI) - Intersezione S.P. n. 137 - S.P. n. 16

CONTEGGIO DI TRAFFICO PER CLASSI

Venerdì

Manovra 1 - Origine S.P. n. 16 est, direzione S.P. n. 137

ORARIO	Auto	Furgoni e c. leggeri	Comm.li pesanti	Bus	TOTALE	TOTALE ORARIO
7.45	36	8	2	0	45	183
8.00	27	8	1	0	36	
8.15	44	7	3	0	54	
8.30	41	6	1	0	48	
8.45	37	5	2	0	44	109
9.00	27	7	1	0	35	
9.15	16	0	0	0	16	
9.30	13	1	0	0	14	
9.45	14	1	1	0	16	79
10.00	14	5	2	0	21	
10.15	13	4	2	0	19	
10.30	16	5	2	0	23	
10.45	6	4	3	0	13	56
11.00	15	4	1	0	20	
11.15	6	3	5	0	14	
11.30	6	2	1	0	9	
11.45	8	1	3	0	12	49
12.00	10	1	0	0	11	
12.15	7	1	1	0	9	
12.30	11	5	1	0	17	
12.45	8	2	0	1	11	49
13.00	8	3	0	0	11	
13.15	12	2	0	0	14	
13.30	11	1	1	0	13	
13.45	11	3	3	0	16	61
14.00	11	3	3	0	18	
14.15	11	4	4	0	19	
14.30	7	1	0	0	8	
14.45	13	2	0	0	15	57
15.00	6	6	4	0	16	
15.15	9	3	1	0	13	
15.30	9	4	0	0	13	
15.45	9	4	0	0	13	58
16.00	15	4	1	0	20	
16.15	8	4	3	0	15	
16.30	5	5	0	0	10	
16.45	11	5	0	0	16	70
17.00	16	5	0	0	21	
17.15	11	3	0	0	14	
17.30	16	3	0	0	19	
17.45	14	9	1	0	24	81
18.00	13	2	0	0	15	
18.15	18	2	1	0	21	
18.30	18	3	0	0	21	
18.45	21	3	1	0	25	69
19.00	12	1	0	0	13	
19.15	14	7	0	0	21	
19.30	9	1	0	0	10	
TOTALI	692	172	55	1	920	

COMUNE DI MONTEGALDELLA (VI) - Intersezione S.P. n. 137 - S.P. n. 16

CONTEGGIO DI TRAFFICO PER CLASSI

Venerdì

Manovra 2 - Origine S.P. n. 16 est, direzione S.P. n. 16 ovest

ORARIO	Auto	Furgoni e c. leggeri	Comm.li pesanti	Bus	TOTALE	TOTALE ORARIO
7.45	14	1	2	0	17	66
8.00	14	1	2	0	17	
8.15	13	1	2	0	16	
8.30	12	4	0	0	16	
8.45	9	3	0	0	12	37
9.00	10	2	0	0	12	
9.15	6	2	1	0	9	
9.30	3	1	0	0	4	
9.45	6	3	0	0	9	35
10.00	10	2	1	0	13	
10.15	6	3	0	0	9	
10.30	1	1	2	0	4	
10.45	4	2	0	0	6	25
11.00	5	1	0	0	6	
11.15	6	2	1	0	9	
11.30	3	1	0	0	4	
11.45	9	3	2	0	14	54
12.00	8	4	0	0	12	
12.15	9	1	0	0	10	
12.30	16	2	0	0	18	
12.45	3	0	1	0	4	53
13.00	16	4	2	0	22	
13.15	10	3	0	0	13	
13.30	12	2	0	0	14	
13.45	8	2	1	0	10	33
14.00	5	2	1	0	8	
14.15	3	2	1	0	6	
14.30	7	1	1	0	9	
14.45	5	1	0	0	6	32
15.00	7	2	1	0	10	
15.15	8	2	0	0	10	
15.30	5	1	0	0	6	
15.45	7	2	1	0	10	47
16.00	7	2	1	0	10	
16.15	6	3	0	0	9	
16.30	15	2	1	0	18	
16.45	11	2	1	0	13	46
17.00	6	1	0	0	7	
17.15	9	1	0	0	10	
17.30	14	1	1	0	16	
17.45	14	0	1	0	15	60
18.00	8	3	1	0	12	
18.15	14	2	0	0	16	
18.30	15	1	1	0	17	
18.45	18	0	0	0	18	53
19.00	9	1	1	0	11	
19.15	7	1	0	0	8	
19.30	13	3	0	0	16	
TOTALI	425	87	29	0	540	

COMUNE DI MONTEGALDELLA (VI) - Intersezione S.P. n. 137 - S.P. n. 16

CONTEGGIO DI TRAFFICO PER CLASSI

Venerdì

Manovra 1+2 - Origine S.P. n. 16 est

ORARIO	Auto	Furgoni e c. leggeri	Comm.li pesanti	Bus	TOTALE	TOTALE ORARIO
7.45	49	9	4	0	62	249
8.00	41	9	3	0	53	
8.15	57	8	5	0	70	
8.30	53	10	1	0	64	
8.45	46	8	2	0	56	146
9.00	37	9	1	0	47	
9.15	22	2	1	0	25	
9.30	16	2	0	0	18	
9.45	20	4	1	0	25	114
10.00	24	7	3	0	34	
10.15	19	7	2	0	28	
10.30	17	6	4	0	27	
10.45	10	6	3	0	19	81
11.00	20	5	1	0	26	
11.15	12	5	6	0	23	
11.30	9	3	1	0	13	
11.45	17	4	5	0	26	103
12.00	18	5	0	0	23	
12.15	16	2	1	0	19	
12.30	27	7	1	0	35	
12.45	11	2	1	1	15	102
13.00	24	7	2	0	33	
13.15	22	5	0	0	27	
13.30	23	3	1	0	27	
13.45	19	5	3	0	26	94
14.00	16	5	4	0	26	
14.15	14	6	5	0	25	
14.30	14	2	1	0	17	
14.45	18	3	0	0	21	89
15.00	13	8	5	0	26	
15.15	17	5	1	0	23	
15.30	14	5	0	0	19	
15.45	16	6	1	0	23	105
16.00	22	6	2	0	30	
16.15	14	7	3	0	24	
16.30	20	7	1	0	28	
16.45	21	7	1	0	28	115
17.00	22	6	0	0	28	
17.15	20	4	0	0	24	
17.30	30	4	1	0	35	
17.45	28	9	2	0	39	141
18.00	21	5	1	0	27	
18.15	32	4	1	0	37	
18.30	33	4	1	0	38	
18.45	39	3	1	0	43	122
19.00	21	2	1	0	24	
19.15	21	8	0	0	29	
19.30	22	4	0	0	26	
TOTALI	1117	259	84	1	1460	

**COMUNE DI MONTEGALDELLA (VI) - Intersezione S.P. n. 137 - S.P. n. 16
CONTEGGIO DI TRAFFICO PER CLASSI - Venerdì
Manovra 1+2 - Origine S.P. n. 16 est**

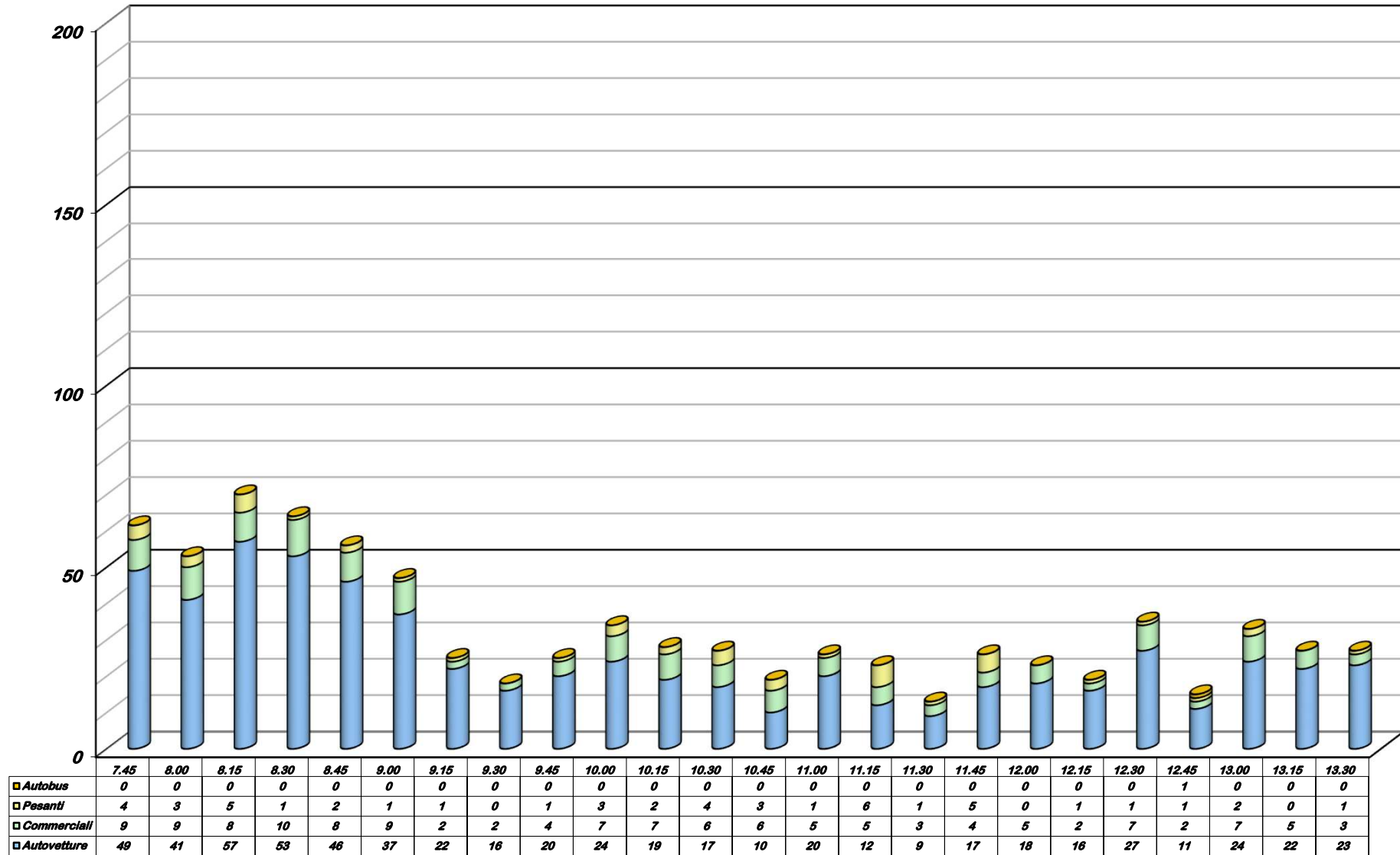

COMUNE DI MONTEGALDELLA (VI) - Intersezione S.P. n. 137 - S.P. n. 16

CONTEGGIO DI TRAFFICO PER CLASSI

Venerdì

Manovra 1+2 - Origine S.P. n. 16 est

Riepilogo ORARIO dei dati						
Venerdì	Auto	Furgoni e c. leggeri	Comm.li pesanti	Bus	TOTALE	VEICOLI EQUIVALENTI
07:30 - 08:30	200	36	13	0	249	262
08:30 - 09:30	121	21	4	0	146	150
09:30 - 10:30	80	24	10	0	114	124
10:30 - 11:30	51	19	11	0	81	92
11:30 - 12:30	78	18	7	0	103	110
12:30 - 13:30	80	17	4	1	102	107
13:30 - 14:30	63	18	13	0	94	107
14:30 - 15:30	62	21	6	0	89	95
15:30 - 16:30	72	26	7	0	105	112
16:30 - 17:30	93	21	2	0	115	117
17:30 - 18:30	114	22	5	0	141	146
18:30 - 19:30	103	17	2	0	122	124
TOTALI	1117	259	84	1	1460	1545
Medie Orarie	93	22	7	0	122	129

N.B. Il calcolo dei veicoli equivalenti viene eseguito applicando un coefficiente "2" a veicoli pesanti ed autobus; in grassetto sono evidenziate le ore di punta del mattino e del pomeriggio.

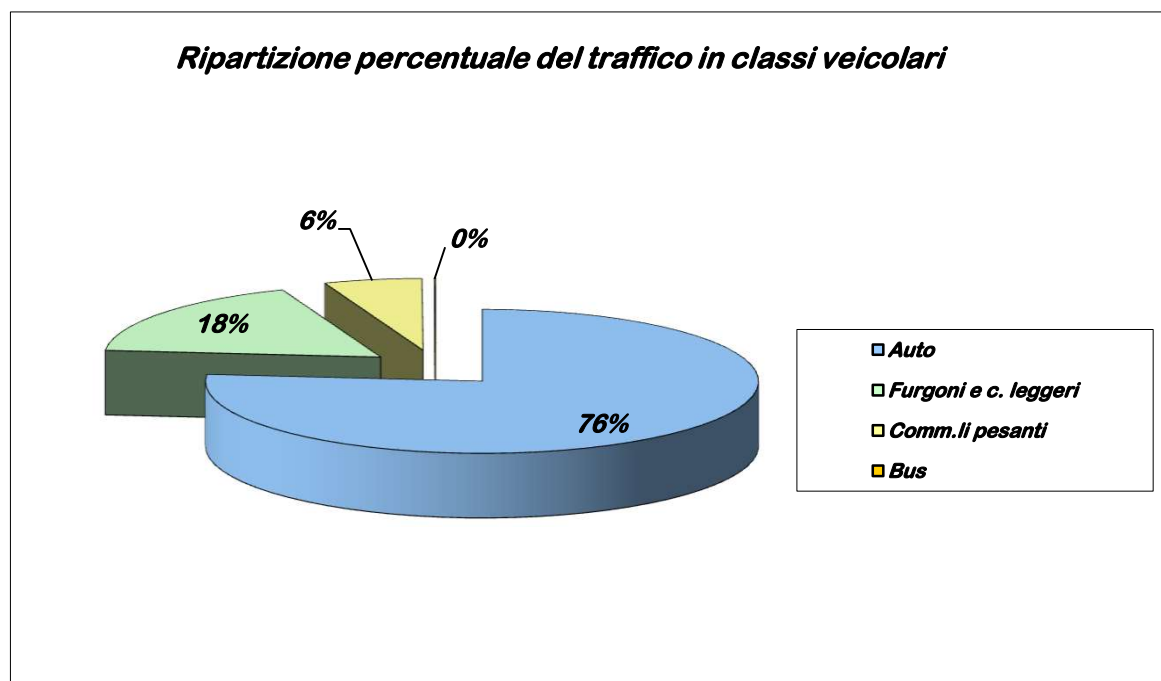

COMUNE DI MONTEGALDELLA (VI) - Intersezione S.P. n. 137 - S.P. n. 16

CONTEGGIO DI TRAFFICO PER CLASSI

Venerdì

Manovra 3 - Origine S.P. n. 137, direzione S.P. n. 16 ovest

ORARIO	Auto	Furgoni e c. leggeri	Comm.li pesanti	Bus	TOTALE	TOTALE ORARIO
7.45	7	1	1	0	8	28
8.00	5	0	0	0	5	
8.15	9	1	1	0	11	
8.30	4	0	0	0	4	
8.45	1	1	1	0	3	15
9.00	5	2	0	0	7	
9.15	1	0	2	0	3	
9.30	1	0	1	0	2	
9.45	1	4	0	0	5	15
10.00	2	0	0	0	2	
10.15	3	1	1	0	5	
10.30	2	0	1	0	3	
10.45	4	0	0	0	4	18
11.00	5	0	0	0	5	
11.15	3	1	1	0	5	
11.30	4	0	0	0	4	
11.45	1	3	2	0	6	30
12.00	2	3	0	0	5	
12.15	7	3	1	0	11	
12.30	8	0	0	0	8	
12.45	3	0	0	0	3	12
13.00	2	0	1	0	3	
13.15	3	0	0	0	3	
13.30	2	0	1	0	3	
13.45	3	2	2	0	7	31
14.00	4	3	2	0	8	
14.15	4	4	2	0	10	
14.30	4	2	0	0	6	
14.45	5	1	0	0	6	19
15.00	4	1	0	0	5	
15.15	0	2	2	0	4	
15.30	2	2	0	0	4	
15.45	1	0	1	0	2	26
16.00	7	5	1	0	13	
16.15	2	1	0	0	3	
16.30	6	1	1	0	8	
16.45	6	1	1	0	7	31
17.00	5	0	1	0	6	
17.15	8	2	0	0	10	
17.30	7	1	0	0	8	
17.45	8	3	0	0	11	49
18.00	10	1	0	0	11	
18.15	10	2	0	0	12	
18.30	10	5	0	0	15	
18.45	6	0	1	0	7	31
19.00	7	2	0	0	9	
19.15	4	1	0	0	5	
19.30	8	2	0	0	10	
TOTALI	215	63	27	0	305	

COMUNE DI MONTEGALDELLA (VI) - Intersezione S.P. n. 137 - S.P. n. 16

CONTEGGIO DI TRAFFICO PER CLASSI

Venerdì

Manovra 4 - Origine S.P. n. 137, direzione S.P. n. 16 est

ORARIO	Auto	Furgoni e c. leggeri	Comm.li pesanti	Bus	TOTALE	TOTALE ORARIO
7.45	19	4	1	0	24	86
8.00	22	2	1	0	25	
8.15	16	5	1	0	22	
8.30	9	6	0	0	15	
8.45	7	3	1	0	11	51
9.00	14	2	1	0	17	
9.15	9	2	2	0	13	
9.30	7	2	1	0	10	
9.45	9	3	0	0	12	57
10.00	10	2	1	0	13	
10.15	13	1	1	0	15	
10.30	11	5	0	1	17	
10.45	12	3	3	0	18	45
11.00	6	1	1	0	8	
11.15	3	4	0	0	7	
11.30	5	4	3	0	12	
11.45	7	6	1	0	14	63
12.00	8	5	3	0	16	
12.15	15	3	2	0	20	
12.30	8	5	0	0	13	
12.45	11	1	0	0	12	43
13.00	13	3	0	0	16	
13.15	5	1	3	0	9	
13.30	5	0	1	0	6	
13.45	11	1	2	0	13	61
14.00	13	2	2	0	17	
14.15	16	2	2	0	20	
14.30	7	3	1	0	11	
14.45	11	6	0	0	17	68
15.00	16	2	2	0	20	
15.15	16	2	2	0	20	
15.30	8	1	2	0	11	
15.45	5	4	1	0	10	64
16.00	19	1	1	0	21	
16.15	9	2	3	0	14	
16.30	14	3	2	0	19	
16.45	20	5	2	0	26	114
17.00	25	6	2	0	33	
17.15	18	2	0	0	20	
17.30	30	5	0	0	35	
17.45	36	4	3	0	43	181
18.00	47	4	2	0	53	
18.15	40	2	1	1	44	
18.30	35	6	0	0	41	
18.45	40	8	1	0	49	120
19.00	22	3	1	0	26	
19.15	23	4	0	0	27	
19.30	16	2	0	0	18	
TOTALI	740	152	58	2	952	

COMUNE DI MONTEGALDELLA (VI) - Intersezione S.P. n. 137 - S.P. n. 16

CONTEGGIO DI TRAFFICO PER CLASSI

Venerdì

Manovra 3+4 - Origine S.P. n. 137

ORARIO	Auto	Furgoni e c. leggeri	Comm.li pesanti	Bus	TOTALE	TOTALE ORARIO
7.45	26	4	2	0	32	114
8.00	27	2	1	0	30	
8.15	25	6	2	0	33	
8.30	13	6	0	0	19	
8.45	8	4	2	0	14	66
9.00	19	4	1	0	24	
9.15	10	2	4	0	16	
9.30	8	2	2	0	12	
9.45	10	7	0	0	17	72
10.00	12	2	1	0	15	
10.15	16	2	2	0	20	
10.30	13	5	1	1	20	
10.45	16	3	3	0	22	63
11.00	11	1	1	0	13	
11.15	6	5	1	0	12	
11.30	9	4	3	0	16	
11.45	8	9	3	0	20	93
12.00	10	8	3	0	21	
12.15	22	6	3	0	31	
12.30	16	5	0	0	21	
12.45	14	1	0	0	15	55
13.00	15	3	1	0	19	
13.15	8	1	3	0	12	
13.30	7	0	2	0	9	
13.45	14	3	3	0	20	91
14.00	17	5	4	0	25	
14.15	20	6	4	0	30	
14.30	11	5	1	0	17	
14.45	16	7	0	0	23	87
15.00	20	3	2	0	25	
15.15	16	4	4	0	24	
15.30	10	3	2	0	15	
15.45	6	4	2	0	12	90
16.00	26	6	2	0	34	
16.15	11	3	3	0	17	
16.30	20	4	3	0	27	
16.45	25	5	3	0	33	145
17.00	30	6	3	0	39	
17.15	26	4	0	0	30	
17.30	37	6	0	0	43	
17.45	44	7	3	0	54	230
18.00	57	5	2	0	64	
18.15	50	4	1	1	56	
18.30	45	11	0	0	56	
18.45	46	8	2	0	56	151
19.00	29	5	1	0	35	
19.15	27	5	0	0	32	
19.30	24	4	0	0	28	
TOTALI	955	215	85	2	1257	

**COMUNE DI MONTEGALDELLA (VI) - Intersezione S.P. n. 137 - S.P. n. 16
CONTEGGIO DI TRAFFICO PER CLASSI - Venerdì
Manovra 3+4 - Origine S.P. n. 137**

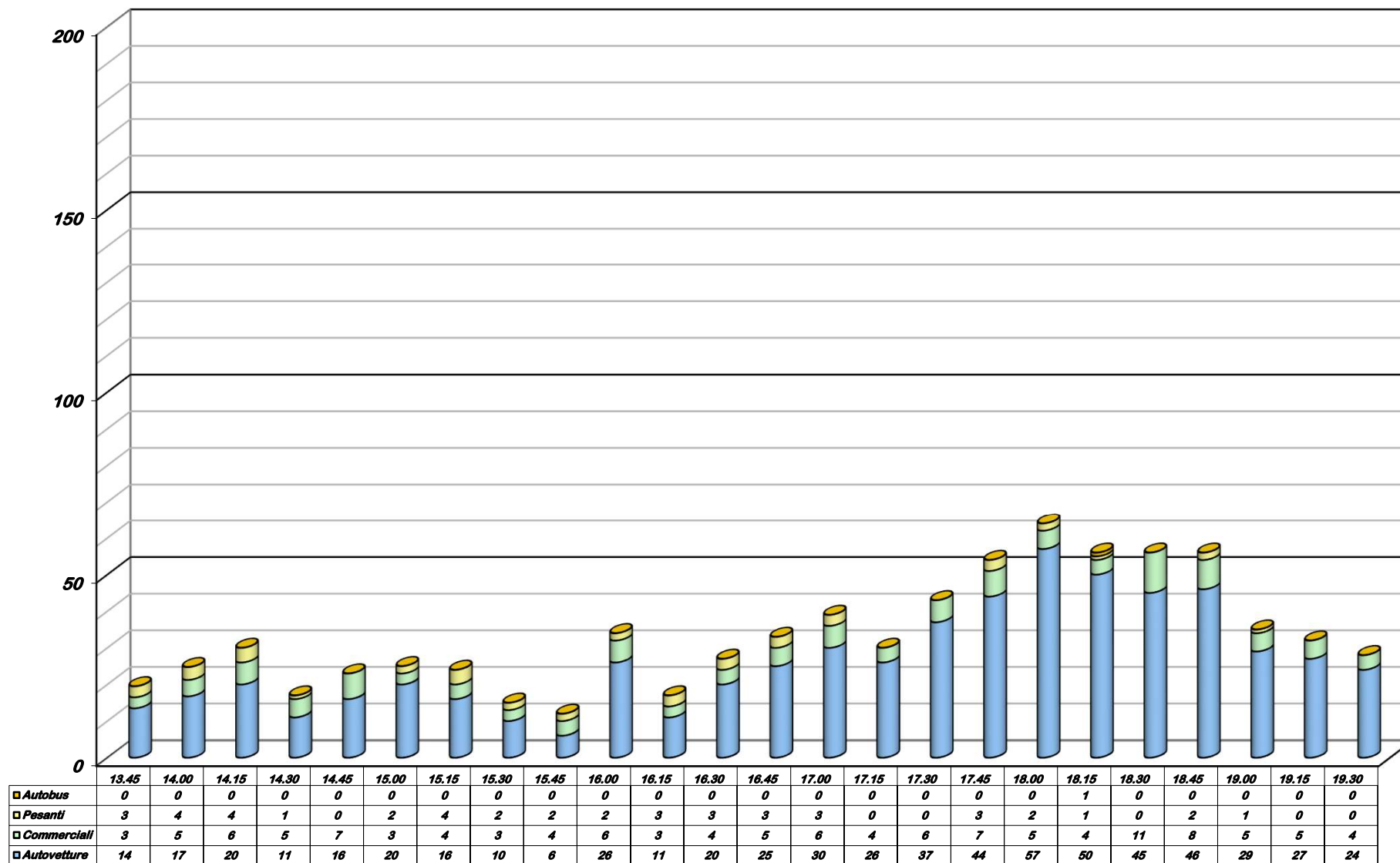

COMUNE DI MONTEGALDELLA (VI) - Intersezione S.P. n. 137 - S.P. n. 16

CONTEGGIO DI TRAFFICO PER CLASSI

Venerdì

Manovra 3+4 - Origine S.P. n. 137

Riepilogo ORARIO dei dati						
Venerdì	Auto	Furgoni e c. leggeri	Comm.li pesanti	Bus	TOTALE	VEICOLI EQUIVALENTI
07:30 - 08:30	91	18	5	0	114	118
08:30 - 09:30	45	12	9	0	66	75
09:30 - 10:30	51	16	4	1	72	77
10:30 - 11:30	42	13	8	0	63	71
11:30 - 12:30	56	28	9	0	93	102
12:30 - 13:30	44	5	6	0	55	61
13:30 - 14:30	61	19	12	0	91	103
14:30 - 15:30	62	17	8	0	87	95
15:30 - 16:30	63	17	10	0	90	100
16:30 - 17:30	118	21	6	0	145	151
17:30 - 18:30	196	27	6	1	230	237
18:30 - 19:30	126	22	3	0	151	154
TOTALI	955	215	85	2	1257	1344
Medie Orarie	80	18	7	0	105	112

N.B. Il calcolo dei veicoli equivalenti viene eseguito applicando un coefficiente "2" a veicoli pesanti ed autobus; in grassetto sono evidenziate le ore di punta del mattino e del pomeriggio.

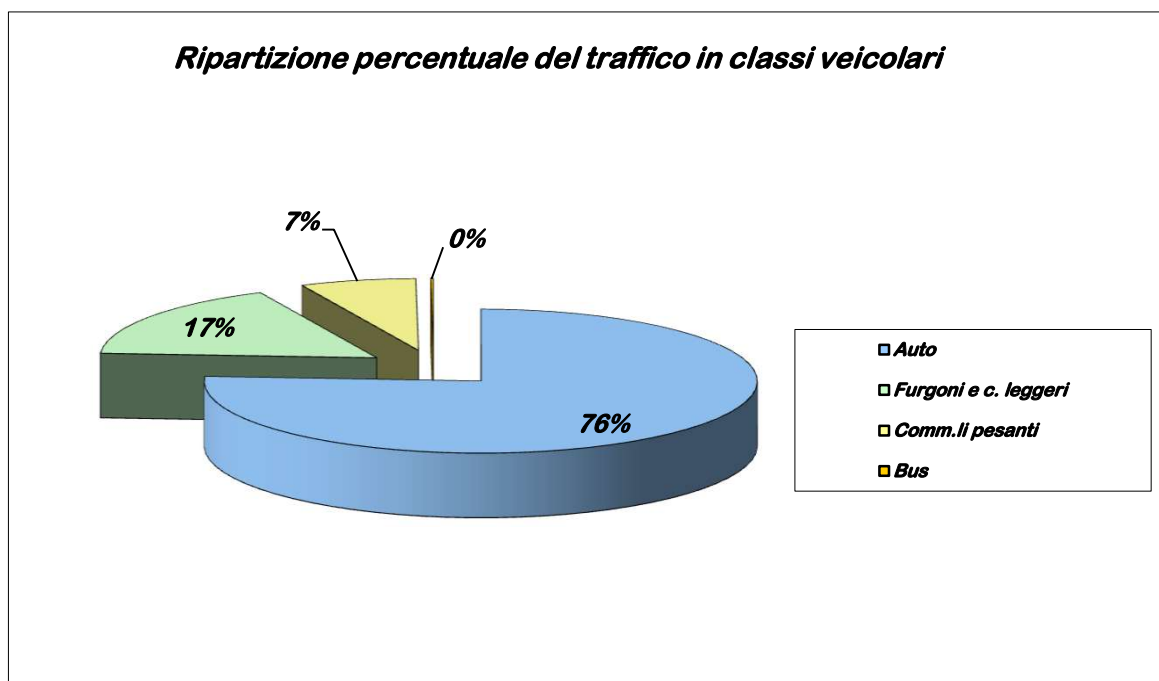

COMUNE DI MONTEGALDELLA (VI) - Intersezione S.P. n. 137 - S.P. n. 16

CONTEGGIO DI TRAFFICO PER CLASSI

Venerdì

Manovra 5 - Origine S.P. n. 16 ovest, direzione S.P. n. 16 est

ORARIO	Auto	Furgoni e c. leggeri	Comm.li pesanti	Bus	TOTALE	TOTALE ORARIO
7.45	18	3	0	0	21	77
8.00	21	4	0	0	25	
8.15	15	2	0	0	17	
8.30	13	0	1	0	14	
8.45	7	0	0	0	7	35
9.00	9	0	0	0	9	
9.15	7	3	0	0	10	
9.30	7	2	0	0	9	
9.45	4	3	3	0	10	42
10.00	7	2	1	0	10	
10.15	6	3	2	0	11	
10.30	10	1	0	0	11	
10.45	8	0	0	0	8	35
11.00	7	0	3	0	10	
11.15	8	2	1	0	11	
11.30	5	0	1	0	6	
11.45	9	2	0	0	11	45
12.00	4	0	1	0	5	
12.15	13	7	0	0	20	
12.30	6	3	0	0	9	
12.45	10	0	0	0	10	32
13.00	5	0	0	0	5	
13.15	6	0	0	0	6	
13.30	10	1	0	0	11	
13.45	9	1	0	0	10	38
14.00	9	1	0	0	10	
14.15	8	1	0	0	9	
14.30	8	1	0	0	9	
14.45	12	0	0	0	12	45
15.00	7	2	0	0	9	
15.15	8	1	1	0	10	
15.30	11	3	0	0	14	
15.45	4	3	1	0	8	48
16.00	17	2	0	0	19	
16.15	10	5	0	0	15	
16.30	5	1	0	0	6	
16.45	9	2	0	0	11	50
17.00	12	3	0	0	15	
17.15	10	1	0	0	11	
17.30	11	2	0	0	13	
17.45	16	2	1	0	19	68
18.00	19	1	0	0	20	
18.15	17	2	0	0	19	
18.30	8	1	1	0	10	
18.45	12	1	0	0	13	41
19.00	12	2	0	0	14	
19.15	3	0	0	0	3	
19.30	9	2	0	0	11	
TOTALI	460	78	17	0	555	

COMUNE DI MONTEGALDELLA (VI) - Intersezione S.P. n. 137 - S.P. n. 16

CONTEGGIO DI TRAFFICO PER CLASSI

Venerdì

Manovra 6 - Origine S.P. n. 16 ovest, direzione S.P. n. 137

ORARIO	Auto	Furgoni e c. leggeri	Comm.li pesanti	Bus	TOTALE	TOTALE ORARIO
7.45	11	1	1	0	13	51
8.00	11	1	0	0	12	
8.15	11	1	1	0	13	
8.30	9	4	0	0	13	
8.45	8	2	0	0	10	29
9.00	5	5	1	0	11	
9.15	5	0	0	0	5	
9.30	2	0	1	0	3	
9.45	5	0	2	0	7	17
10.00	2	2	0	0	4	
10.15	5	0	0	0	5	
10.30	1	0	0	0	1	
10.45	0	1	0	0	1	13
11.00	5	1	0	0	6	
11.15	1	1	0	0	2	
11.30	3	0	1	0	4	
11.45	2	1	0	0	3	11
12.00	4	0	0	0	4	
12.15	1	0	0	0	1	
12.30	1	2	0	0	3	
12.45	7	0	0	0	7	24
13.00	2	2	1	0	5	
13.15	8	1	0	0	9	
13.30	2	1	0	0	3	
13.45	2	1	0	0	3	13
14.00	1	1	0	0	2	
14.15	1	1	0	0	2	
14.30	3	3	0	0	6	
14.45	2	2	1	0	5	25
15.00	6	2	1	0	9	
15.15	5	1	1	0	7	
15.30	2	1	1	0	4	
15.45	5	2	0	0	7	24
16.00	7	0	1	0	8	
16.15	4	0	0	0	4	
16.30	5	0	0	0	5	
16.45	5	1	0	0	5	21
17.00	4	1	0	0	5	
17.15	2	2	0	0	4	
17.30	6	0	1	0	7	
17.45	3	1	0	0	4	24
18.00	6	1	0	0	7	
18.15	3	1	0	0	4	
18.30	9	0	0	0	9	
18.45	2	0	0	0	2	13
19.00	4	0	0	0	4	
19.15	2	0	1	0	3	
19.30	3	1	0	0	4	
TOTALI	202	48	15	0	264	

COMUNE DI MONTEGALDELLA (VI) - Intersezione S.P. n. 137 - S.P. n. 16

CONTEGGIO DI TRAFFICO PER CLASSI

Venerdì

Manovra 5+6 - Origine S.P. n. 16 ovest

ORARIO	Auto	Furgoni e c. leggeri	Comm.li pesanti	Bus	TOTALE	TOTALE ORARIO
7.45	29	4	1	0	34	128
8.00	32	5	0	0	37	
8.15	26	3	1	0	30	
8.30	22	4	1	0	27	
8.45	15	2	0	0	17	64
9.00	14	5	1	0	20	
9.15	12	3	0	0	15	
9.30	9	2	1	0	12	
9.45	9	3	5	0	17	59
10.00	9	4	1	0	14	
10.15	11	3	2	0	16	
10.30	11	1	0	0	12	
10.45	8	1	0	0	9	48
11.00	12	1	3	0	16	
11.15	9	3	1	0	13	
11.30	8	0	2	0	10	
11.45	11	3	0	0	14	56
12.00	8	0	1	0	9	
12.15	14	7	0	0	21	
12.30	7	5	0	0	12	
12.45	17	0	0	0	17	56
13.00	7	2	1	0	10	
13.15	14	1	0	0	15	
13.30	12	2	0	0	14	
13.45	11	2	0	0	13	50
14.00	10	2	0	0	12	
14.15	9	2	0	0	11	
14.30	11	4	0	0	15	
14.45	14	2	1	0	17	70
15.00	13	4	1	0	18	
15.15	13	2	2	0	17	
15.30	13	4	1	0	18	
15.45	9	5	1	0	15	72
16.00	24	2	1	0	27	
16.15	14	5	0	0	19	
16.30	10	1	0	0	11	
16.45	13	3	0	0	16	71
17.00	16	4	0	0	20	
17.15	12	3	0	0	15	
17.30	17	2	1	0	20	
17.45	19	3	1	0	23	92
18.00	25	2	0	0	27	
18.15	20	3	0	0	23	
18.30	17	1	1	0	19	
18.45	14	1	0	0	15	54
19.00	16	2	0	0	18	
19.15	5	0	1	0	6	
19.30	12	3	0	0	15	
TOTALI	662	126	32	0	819	

COMUNE DI MONTEGALDELLA (VI) - Intersezione S.P. n. 137 - S.P. n. 16

CONTEGGIO DI TRAFFICO PER CLASSI

Venerdì

Manovra 5+6 - Origine S.P. n. 16 ovest

Riepilogo ORARIO dei dati						
Venerdì	Auto	Furgoni e c. leggeri	Comm.li pesanti	Bus	TOTALE	VEICOLI EQUIVALENTI
07:30 - 08:30	109	16	3	0	128	130
08:30 - 09:30	50	12	2	0	64	66
09:30 - 10:30	40	11	8	0	59	67
10:30 - 11:30	37	5	6	0	48	54
11:30 - 12:30	40	15	1	0	56	57
12:30 - 13:30	50	5	1	0	56	57
13:30 - 14:30	40	10	0	0	50	50
14:30 - 15:30	53	12	5	0	70	75
15:30 - 16:30	57	13	2	0	72	74
16:30 - 17:30	58	12	1	0	71	72
17:30 - 18:30	81	9	2	0	92	94
18:30 - 19:30	47	6	1	0	54	55
TOTALI	662	126	32	0	819	851
Medie Orarie	55	10	3	0	68	71

N.B. Il calcolo dei veicoli equivalenti viene eseguito applicando un coefficiente "2" a veicoli pesanti ed autobus; in grassetto sono evidenziate le ore di punta del mattino e del pomeriggio.

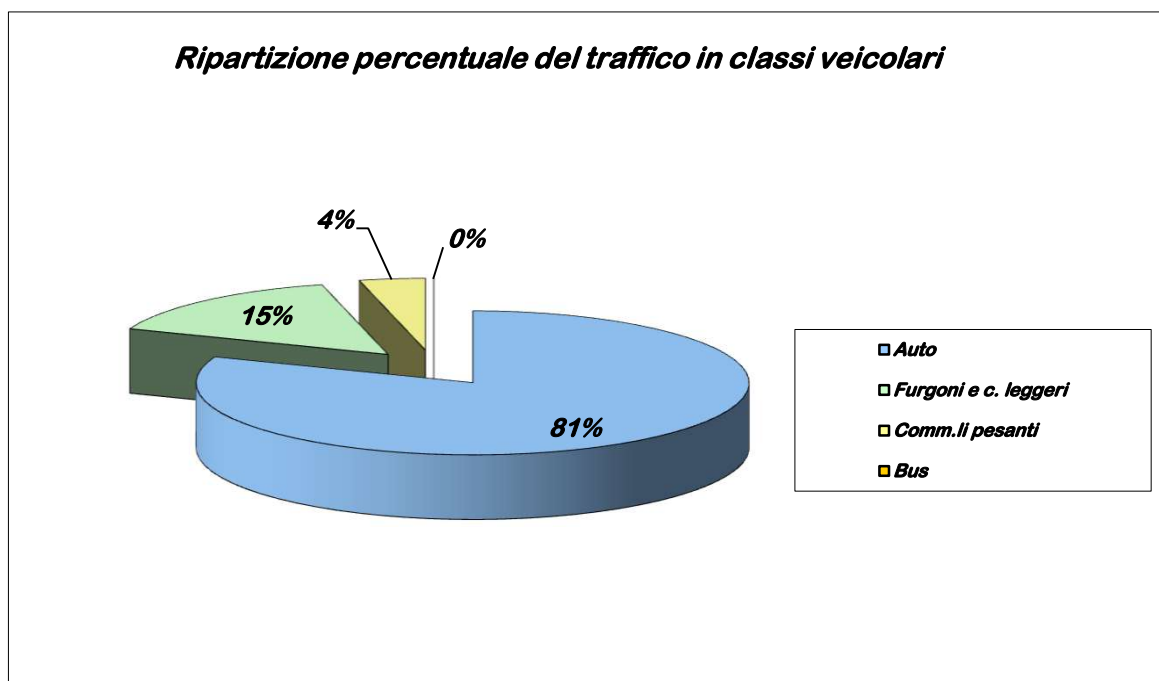

**PROGETTO PER LA COSTRUZIONE DI N. 2 STRUTTURE AGRICOLE PRODUTTIVE –
ALLEVAMENTO AVICOLO – E RICHIESTA IN SANATORIA PER AVER COSTRUITO
UNA PORZIONE DI FABBRICATO DESTINATO AD ALLEVAMENTO AVICOLO.
CARATTERIZZAZIONE DELL’IMPATTO VIABILISTICO.**

Allegato: Flussi veicolari

Conteggio automatico



Rotatoria ramo est (verso Montegalda)

Direzione Montegalda

Rilevamenti di traffico 31/05/2022 - 06/06/2022



Totale passaggi rilevati	8.651
Media oraria	51
Media giornaliera	1.236
Percentuale mezzi leggeri	94,7%
Percentuale mezzi pesanti	5,3%
85° Percentile velocità	92 km/h
Velocità media	75 km/h

Direzione Montegalda

Passaggi giornalieri

	martedì 31/05/2022		mercoledì 01/06/2022		giovedì 02/06/2022		venerdì 03/06/2022		sabato 04/06/2022		domenica 05/06/2022		lunedì 06/06/2022	
	Totale	Pesanti	Totale	Pesanti	Totale	Pesanti	Totale	Pesanti	Totale	Pesanti	Totale	Pesanti	Totale	Pesanti
00:00	4	1	4	1	15	0	9	0	20	1	27	0	11	0
01:00	4	0	6	1	6	0	3	0	7	1	16	0	3	0
02:00	4	3	1	0	8	0	2	0	2	1	15	1	1	0
03:00	0	0	2	0	4	1	3	0	2	0	7	0	1	1
04:00	3	3	0	0	0	0	2	0	2	1	1	0	6	1
05:00	6	0	10	2	4	0	20	9	5	0	2	0	5	1
06:00	31	2	42	10	6	1	25	4	16	2	13	0	28	5
07:00	152	11	142	12	44	3	95	3	41	1	18	1	144	11
08:00	124	18	130	9	163	4	80	4	63	2	33	1	168	12
09:00	94	7	100	14	99	6	78	3	71	4	57	2	111	15
10:00	87	12	72	11	71	3	65	6	64	1	71	0	72	7
11:00	60	7	85	12	70	6	73	7	71	1	71	0	65	6
12:00	72	5	73	11	58	1	64	2	63	3	65	0	65	0
13:00	85	3	91	7	36	0	71	1	53	0	39	0	78	8
14:00	78	8	89	11	37	1	66	5	50	1	53	0	60	5
15:00	74	3	92	11	51	0	87	3	62	1	55	0	76	7
16:00	84	8	97	5	53	0	79	4	54	1	78	1	61	4
17:00	115	7	131	5	83	0	91	1	80	0	87	3	121	4
18:00	118	7	144	5	64	1	102	2	82	0	64	0	124	5
19:00	89	2	131	3	64	1	55	0	70	0	84	0	62	2
20:00	53	0	81	3	44	2	47	2	53	1	47	1	50	0
21:00	21	2	36	0	34	2	38	2	39	0	39	1	19	0
22:00	15	0	28	0	25	0	18	1	26	0	29	0	19	0
23:00	16	0	28	0	24	0	20	1	35	0	26	0	13	0
Totale	1.389	109	1.615	133	1.063	32	1.193	60	1.031	22	997	11	1.363	94

	Media Feriale				Media			
	Totale	Pesanti	Totale	Pesanti	Totale	Pesanti	Totale	Pesanti
00:00					9	0	13	0
01:00					4	0	6	0
02:00					3	1	5	1
03:00					2	0	3	0
04:00					2	1	2	1
05:00					9	2	7	2
06:00					26	4	23	3
07:00					115	8	91	6
08:00					133	9	109	7
09:00					96	9	87	7
10:00					73	8	72	6
11:00					71	8	71	6
12:00					66	4	66	3
13:00					72	4	65	3
14:00					66	6	62	4
15:00					76	5	71	4
16:00					75	4	72	3
17:00					108	3	101	3
18:00					110	4	100	3
19:00					80	2	79	1
20:00					55	1	54	1
21:00					30	1	32	1
22:00					21	0	23	0
23:00					20	0	23	0
Totale					1.325	86	1.236	66

Direzione Montegalda

Distribuzione percentili velocità

85° Percentile ~92 km/h

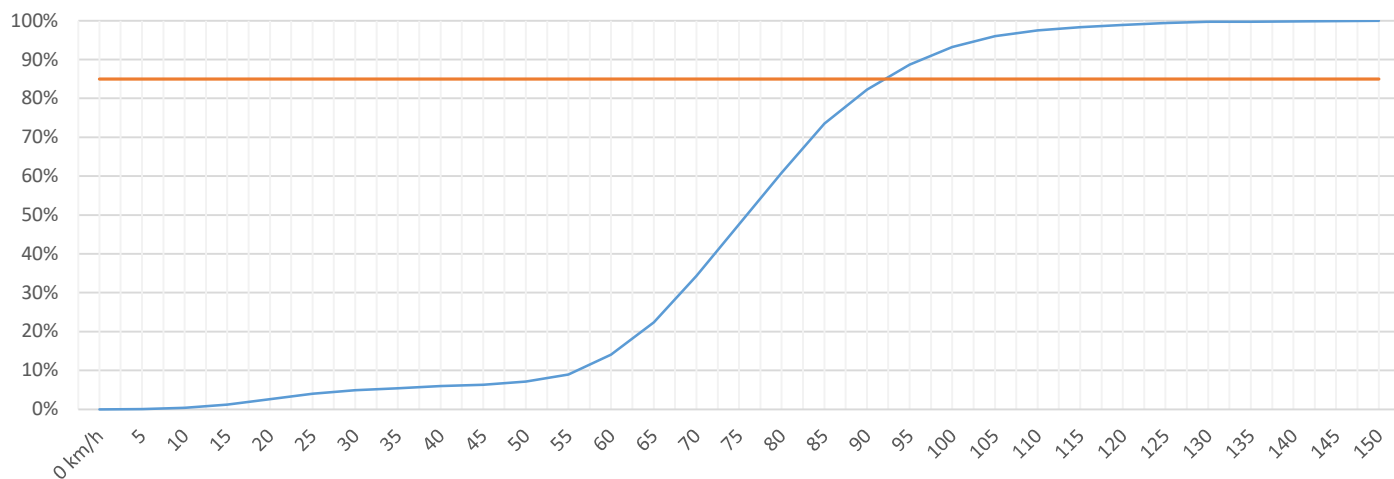

Superamenti 85° percentile in rapporto al numero di veicoli

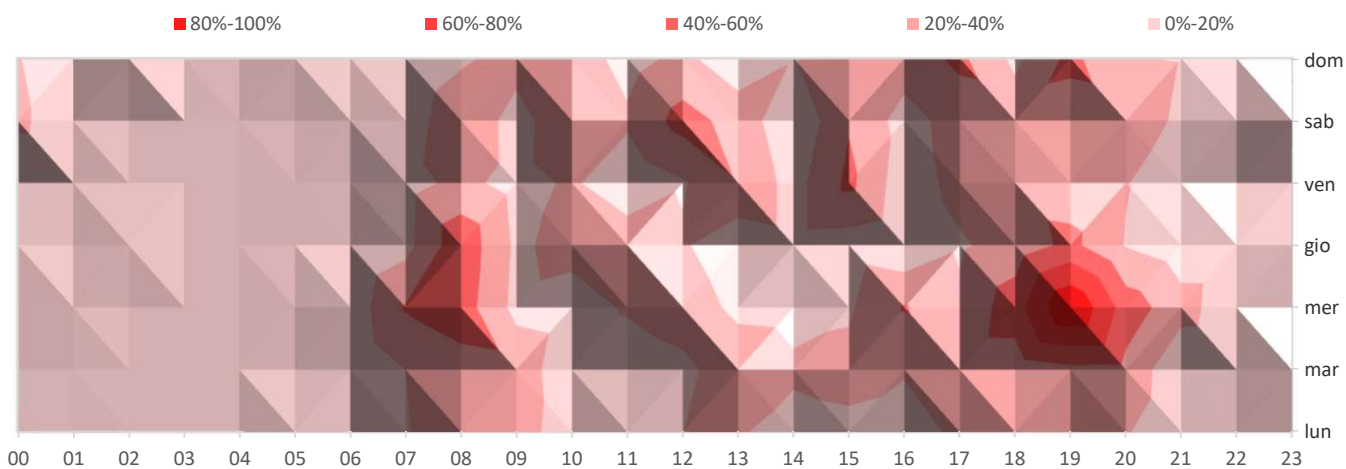

Distribuzione velocità (veicoli per km/h)

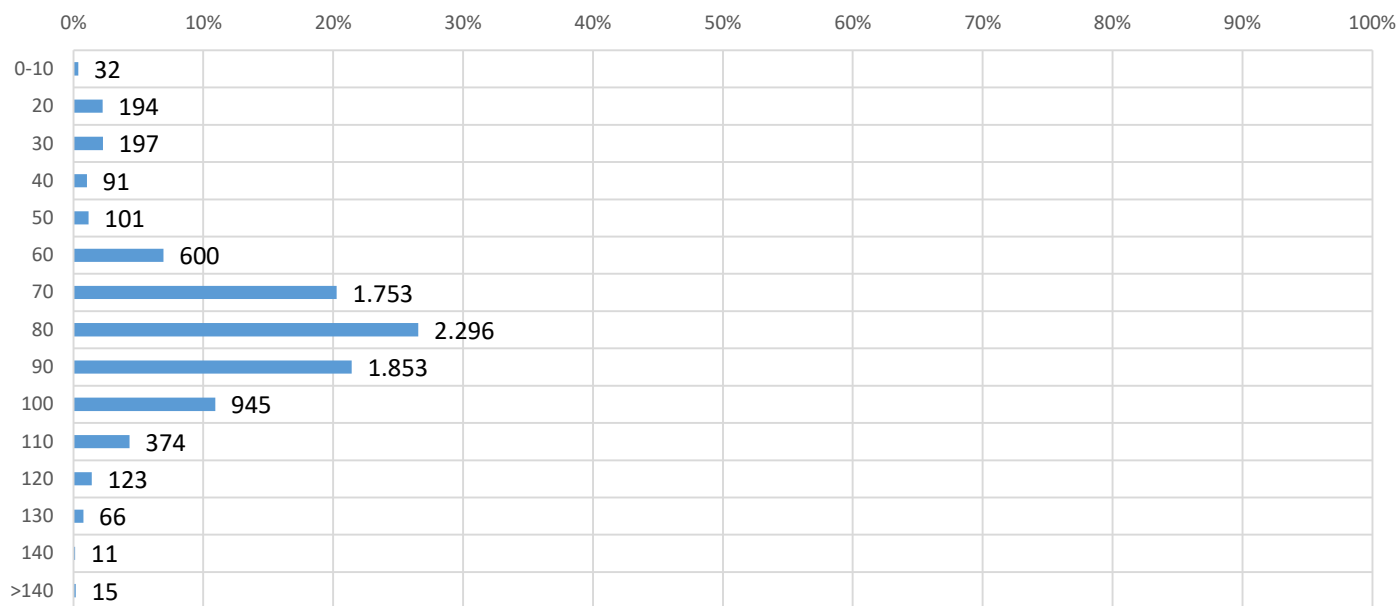

Direzione Montegalda

Superamento limiti di velocità giornalieri

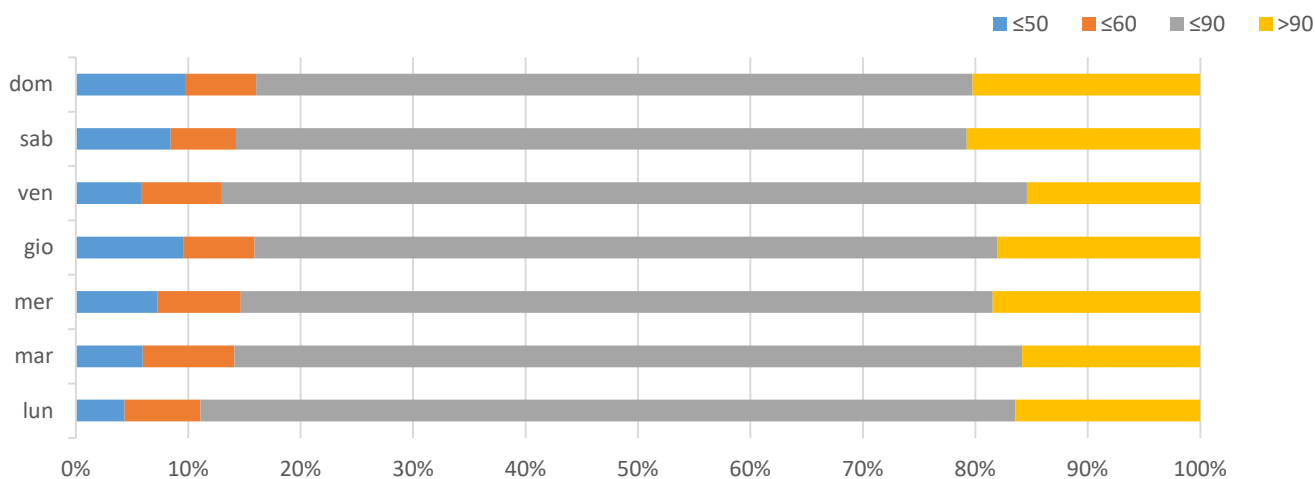

Superamento limiti di velocità giornalieri

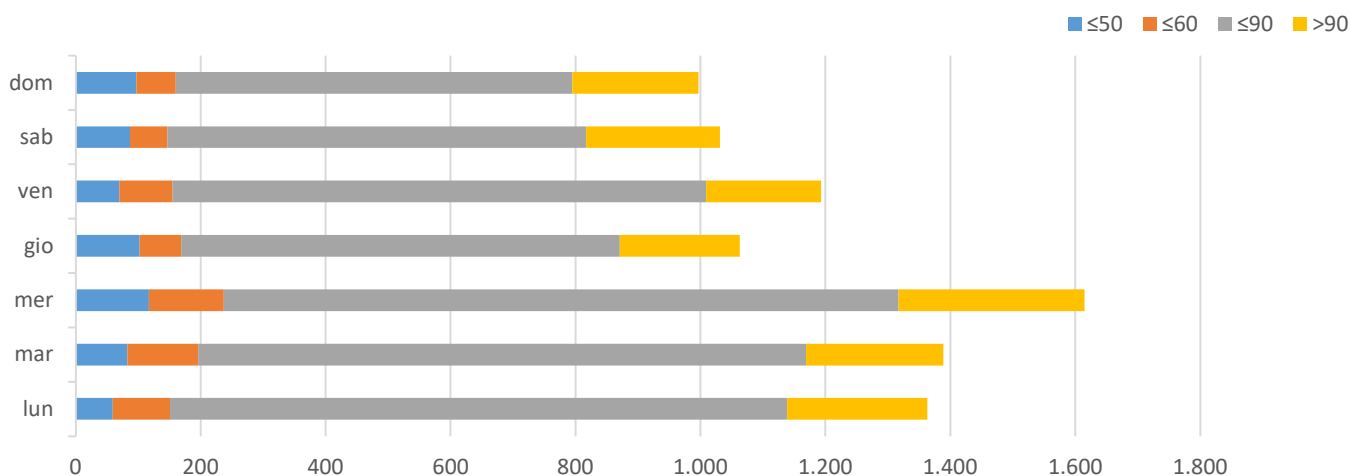

Veicoli non conformi alla distanza di sicurezza (percentuale della distanza media non rispettata) (9,62%)

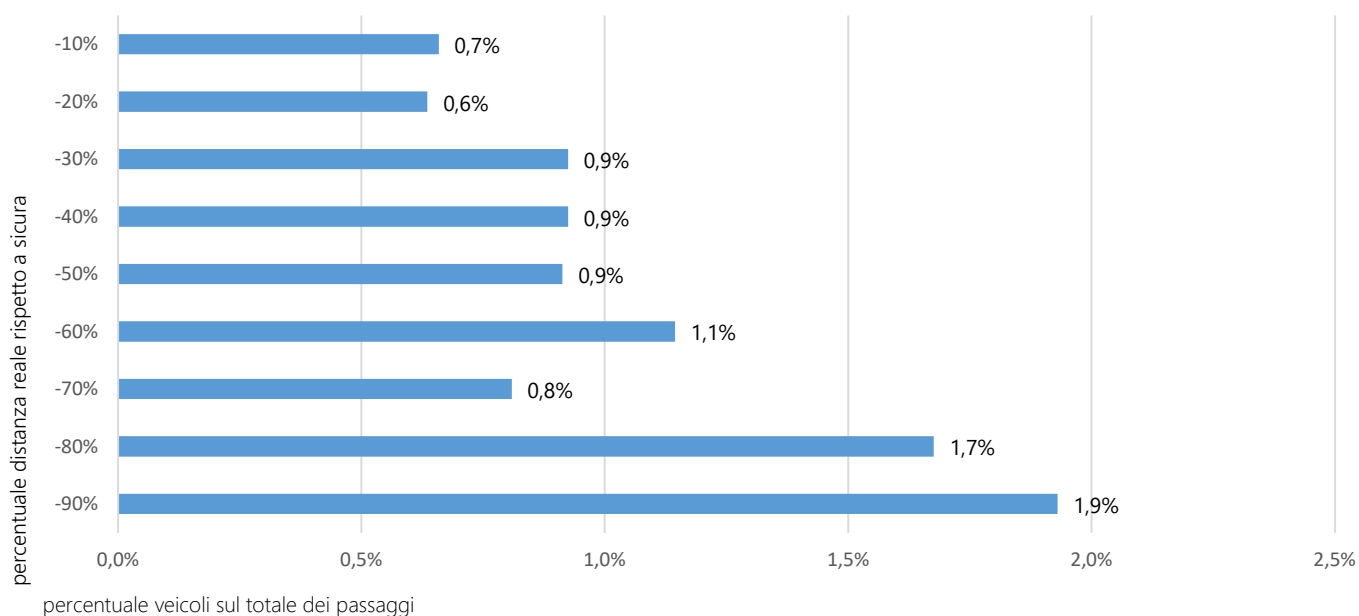

Direzione Montegalda

Superamento limiti velocità orari

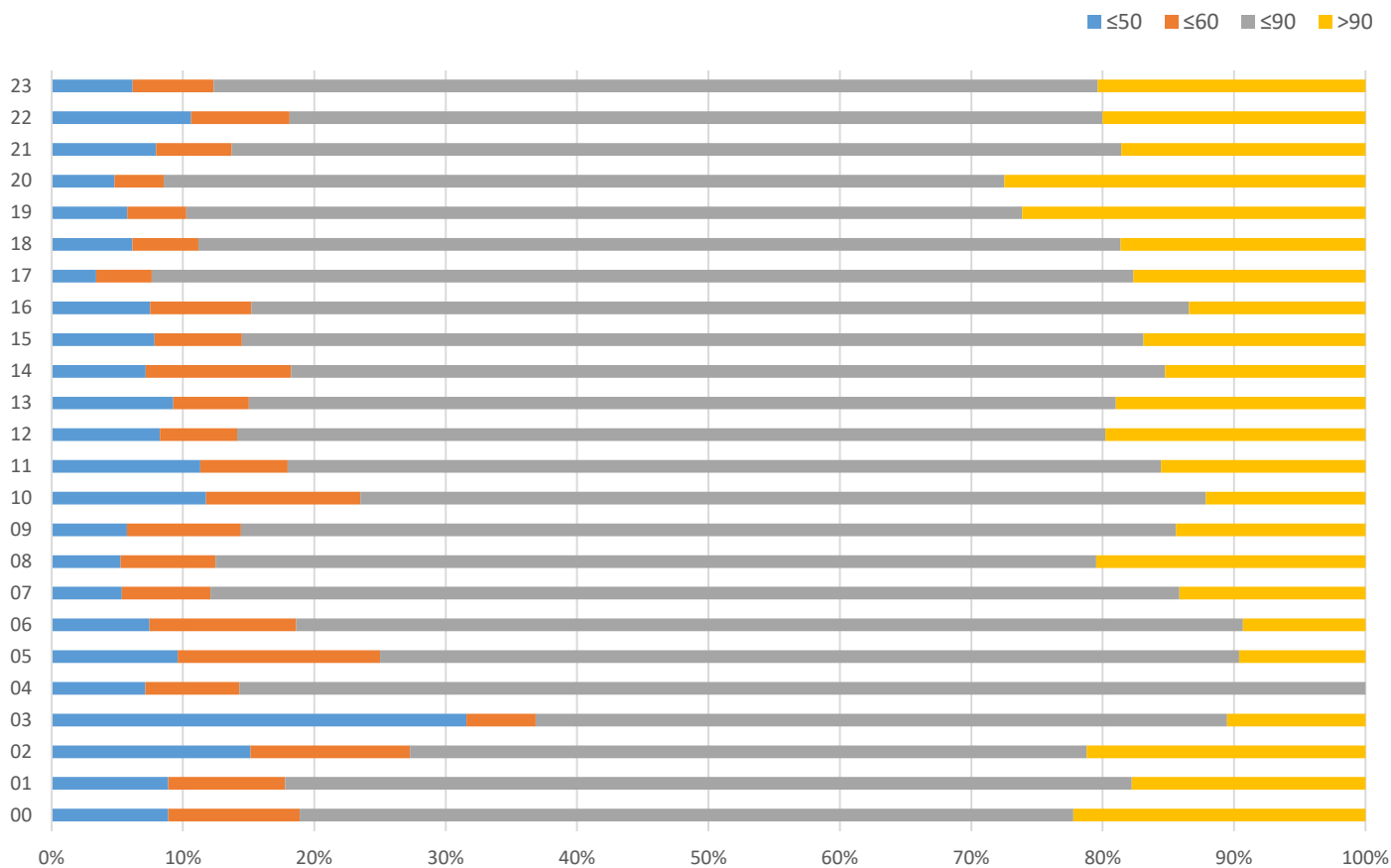

Superamento limiti velocità orari

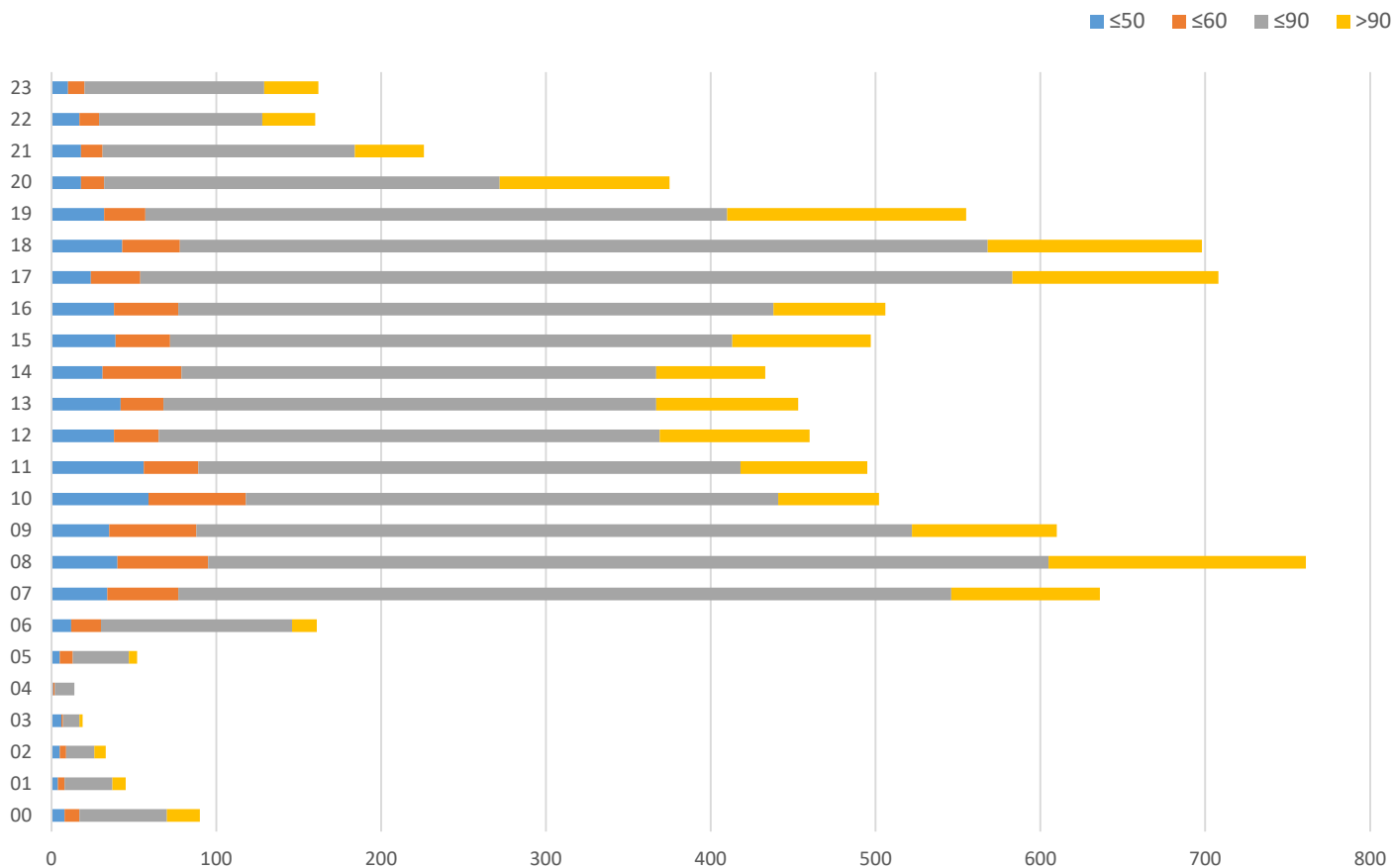

Direzione Montegalda

Media giornaliera veicoli

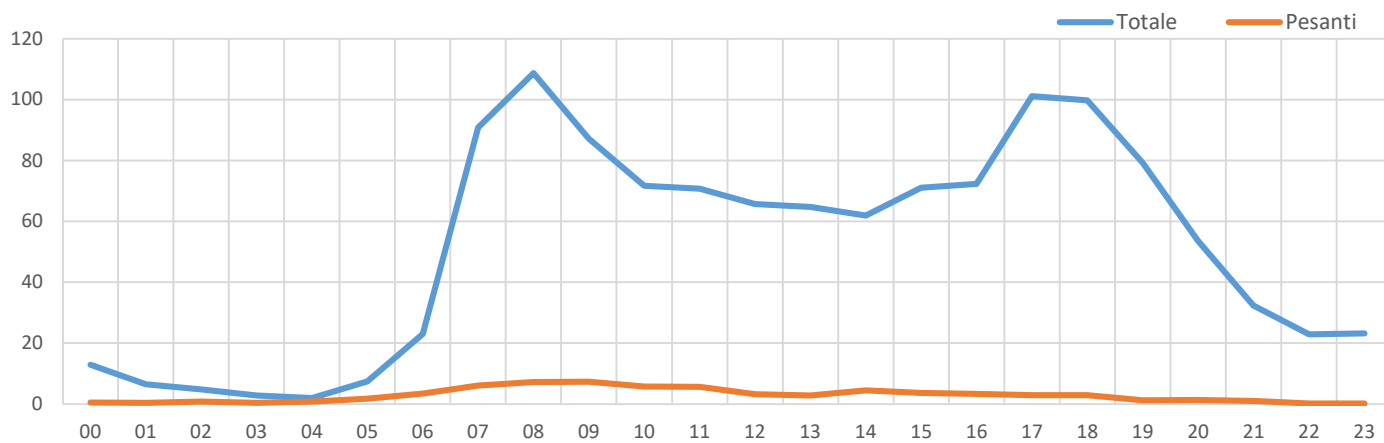

Classificazione veicoli

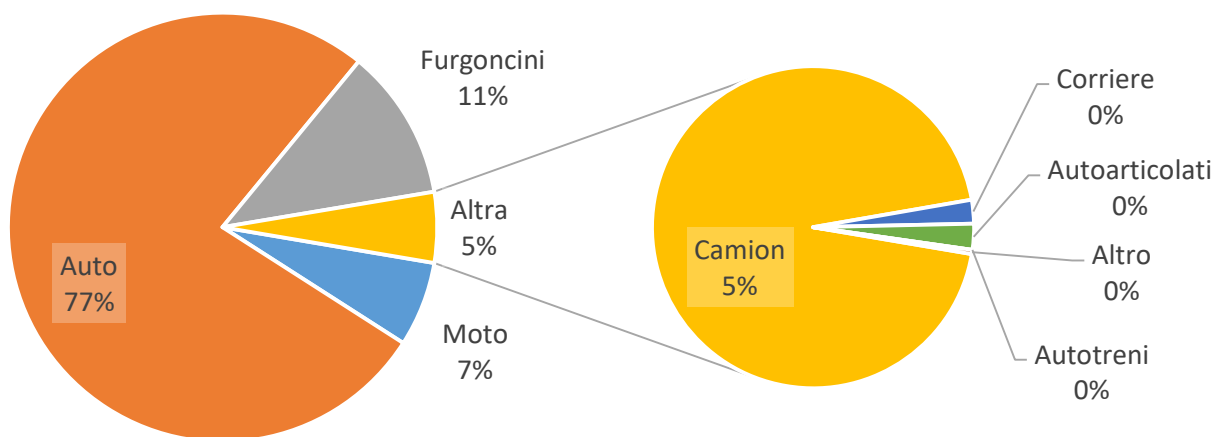

Grafici passaggi giornalieri

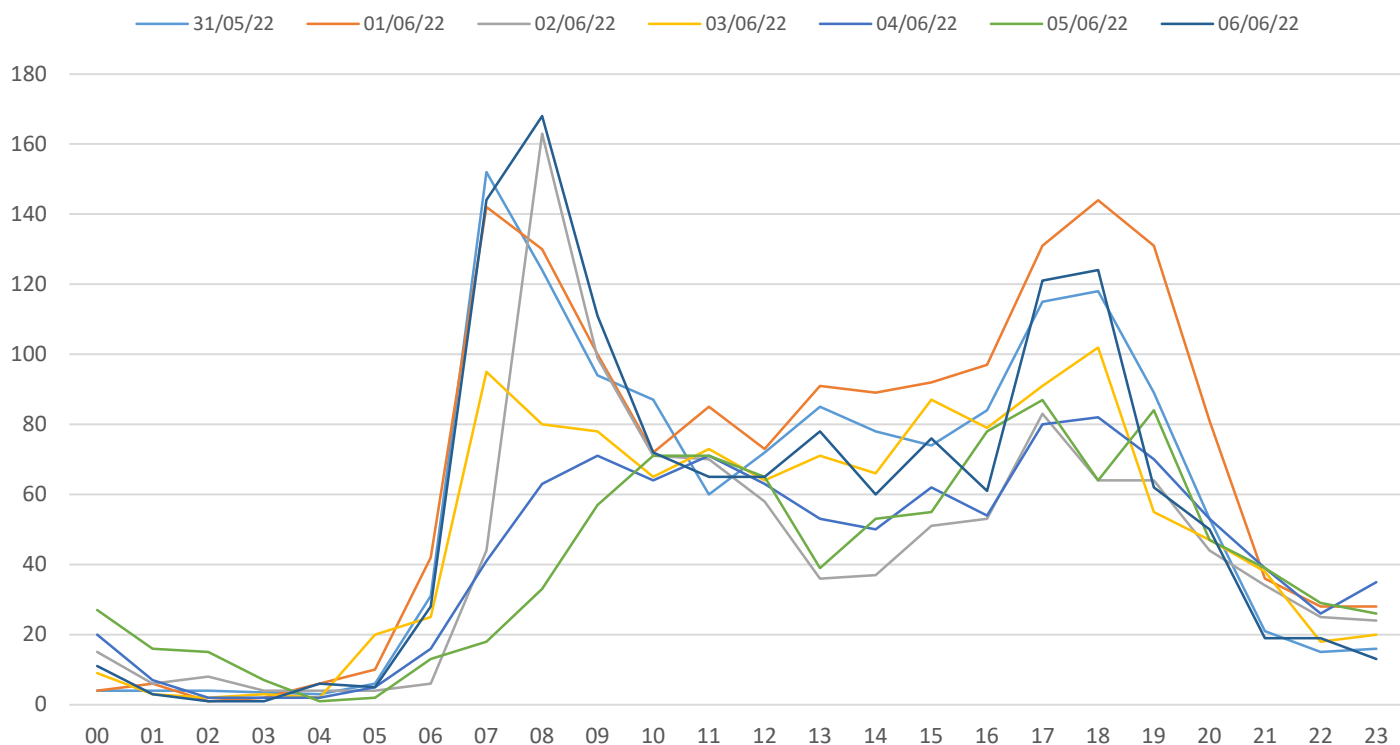

Superamenti limiti di velocità - intera giornata

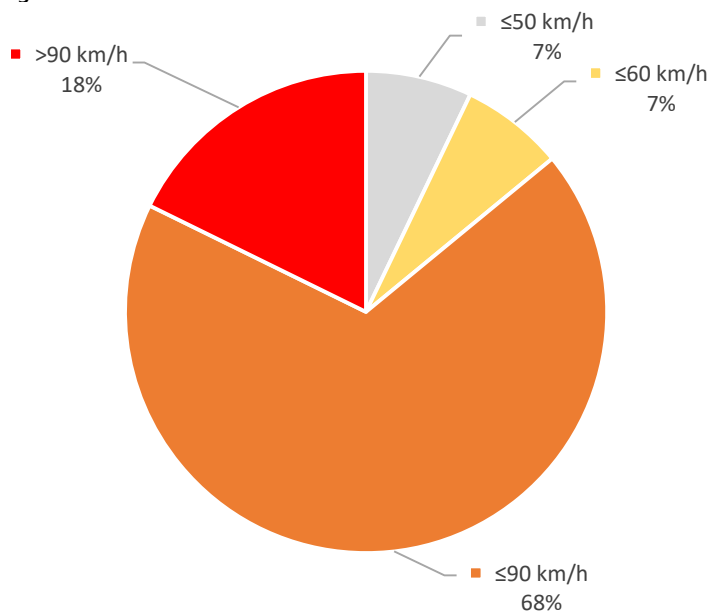

Superamenti limiti di velocità - dalle 07.00 alle 20.00

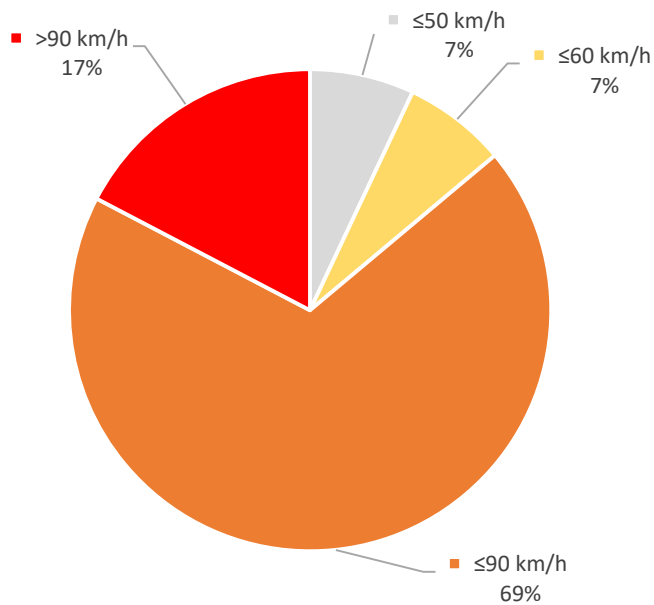

Superamenti limiti di velocità - dalle 20.00 alle 07.00

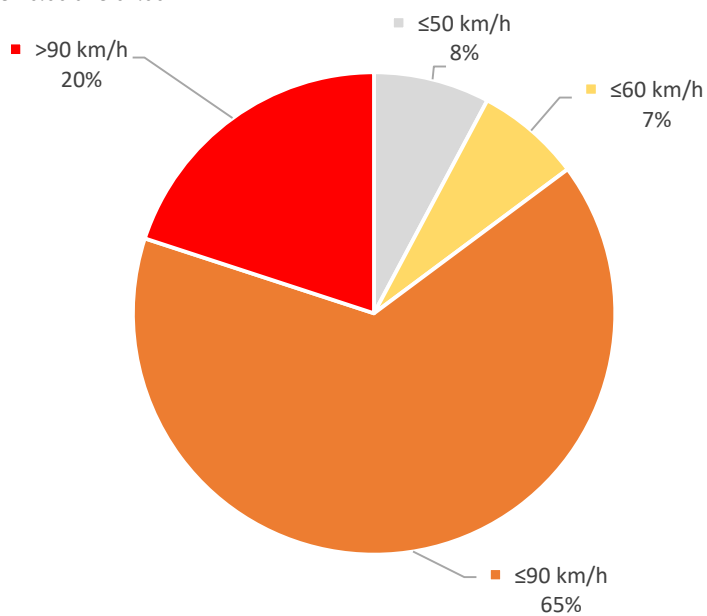

Rotatoria ramo est (verso Montegalda)

Direzione casello Valdastico

Rilevamenti di traffico 31/05/2022 - 06/06/2022



Totale passaggi rilevati	8.874
Media oraria	53
Media giornaliera	1.268
Percentuale mezzi leggeri	93,0%
Percentuale mezzi pesanti	7,0%
85° Percentile velocità	89 km/h
Velocità media	74 km/h

Direzione casello Valdastico

Passaggi giornalieri

	martedì 31/05/2022		mercoledì 01/06/2022		giovedì 02/06/2022		venerdì 03/06/2022		sabato 04/06/2022		domenica 05/06/2022		lunedì 06/06/2022	
	Totale	Pesanti	Totale	Pesanti	Totale	Pesanti	Totale	Pesanti	Totale	Pesanti	Totale	Pesanti	Totale	Pesanti
00:00	10	0	7	0	23	1	9	0	27	1	57	0	5	0
01:00	3	2	1	1	13	1	10	1	9	0	29	0	5	0
02:00	2	2	0	0	4	0	1	0	2	1	21	1	3	0
03:00	1	1	0	0	3	0	2	0	4	1	3	0	2	0
04:00	5	2	9	4	1	0	6	1	5	1	4	0	4	0
05:00	9	4	10	4	8	0	9	3	5	1	7	0	15	3
06:00	47	4	48	4	21	2	30	1	24	1	13	1	43	8
07:00	124	8	127	13	27	1	94	6	44	6	34	3	128	11
08:00	97	8	123	14	68	5	82	6	72	4	41	3	266	31
09:00	89	17	94	17	58	4	90	9	80	4	53	0	254	42
10:00	64	7	82	16	78	2	94	8	62	3	69	1	174	26
11:00	65	7	67	9	54	0	70	5	86	4	72	2	168	27
12:00	92	9	85	10	57	1	65	7	80	2	55	0	79	10
13:00	64	5	88	5	42	2	56	3	34	1	36	0	64	9
14:00	69	6	69	12	37	0	59	3	34	0	32	0	75	8
15:00	72	10	88	9	46	1	51	4	56	0	47	3	66	14
16:00	75	4	89	7	59	1	72	2	54	0	60	0	82	9
17:00	129	8	156	12	57	0	97	2	65	2	82	1	129	8
18:00	149	10	157	6	58	0	80	0	72	0	76	0	137	7
19:00	96	2	82	3	49	1	77	2	65	0	62	1	69	1
20:00	28	0	66	1	42	0	42	1	48	1	55	1	40	0
21:00	27	0	28	0	21	0	28	0	52	0	36	0	22	1
22:00	21	0	25	0	31	1	14	2	49	0	37	0	19	0
23:00	15	0	41	1	18	1	26	2	44	0	22	0	15	0
Totale	1.353	116	1.542	148	875	24	1.164	68	1.073	33	1.003	17	1.864	215

	Media Feriale				Media			
	Totale	Pesanti	Totale	Pesanti	Totale	Pesanti	Totale	Pesanti
00:00					11	0	20	0
01:00					6	1	10	1
02:00					2	0	5	1
03:00					2	0	2	0
04:00					5	1	5	1
05:00					10	3	9	2
06:00					38	4	32	3
07:00					100	8	83	7
08:00					127	13	107	10
09:00					117	18	103	13
10:00					98	12	89	9
11:00					85	10	83	8
12:00					76	7	73	6
13:00					63	5	55	4
14:00					62	6	54	4
15:00					65	8	61	6
16:00					75	5	70	3
17:00					114	6	102	5
18:00					116	5	104	3
19:00					75	2	71	1
20:00					44	0	46	1
21:00					25	0	31	0
22:00					22	1	28	0
23:00					23	1	26	1
Totale					1.360	114	1.268	89

Direzione casello Valdastico

Distribuzione percentili velocità

85° Percentile ~89 km/h

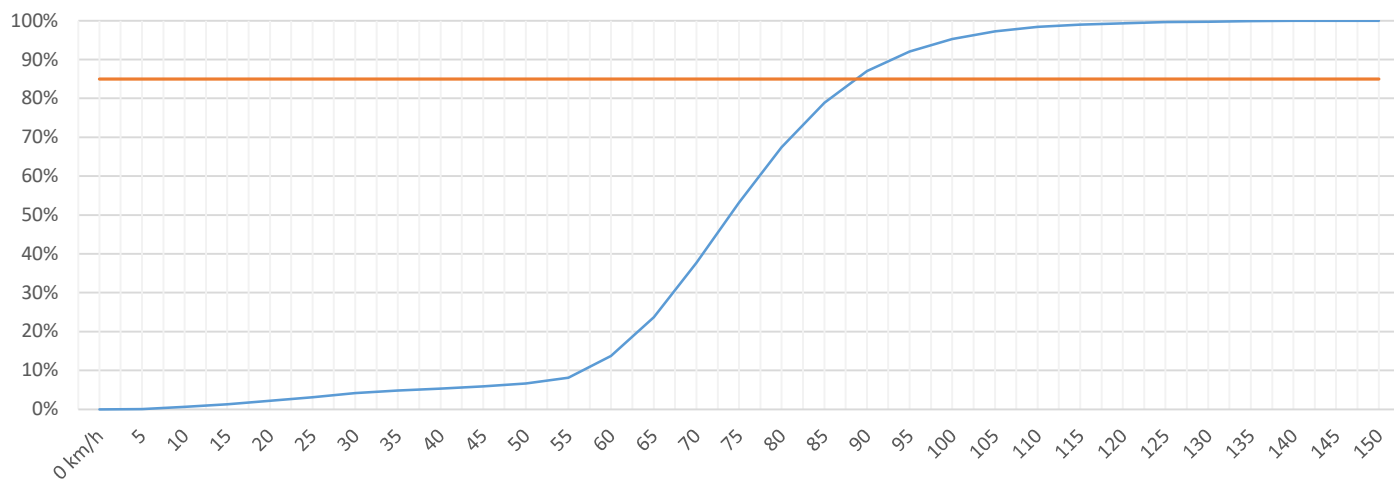

Superamenti 85° percentile in rapporto al numero di veicoli

80%-100% 60%-80% 40%-60% 20%-40% 0%-20%

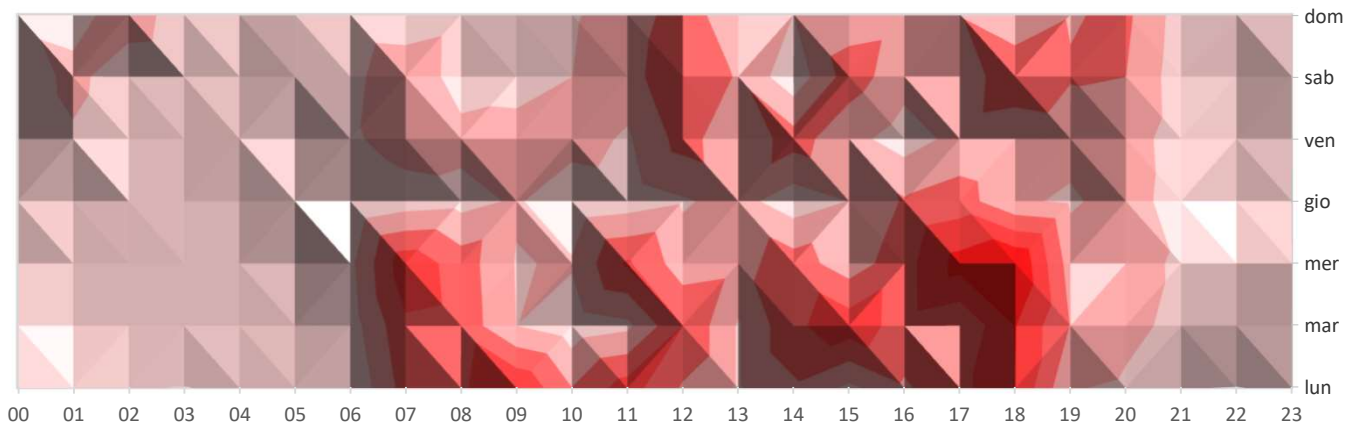

Distribuzione velocità (veicoli per km/h)

0% 10% 20% 30% 40% 50% 60% 70% 80% 90% 100%

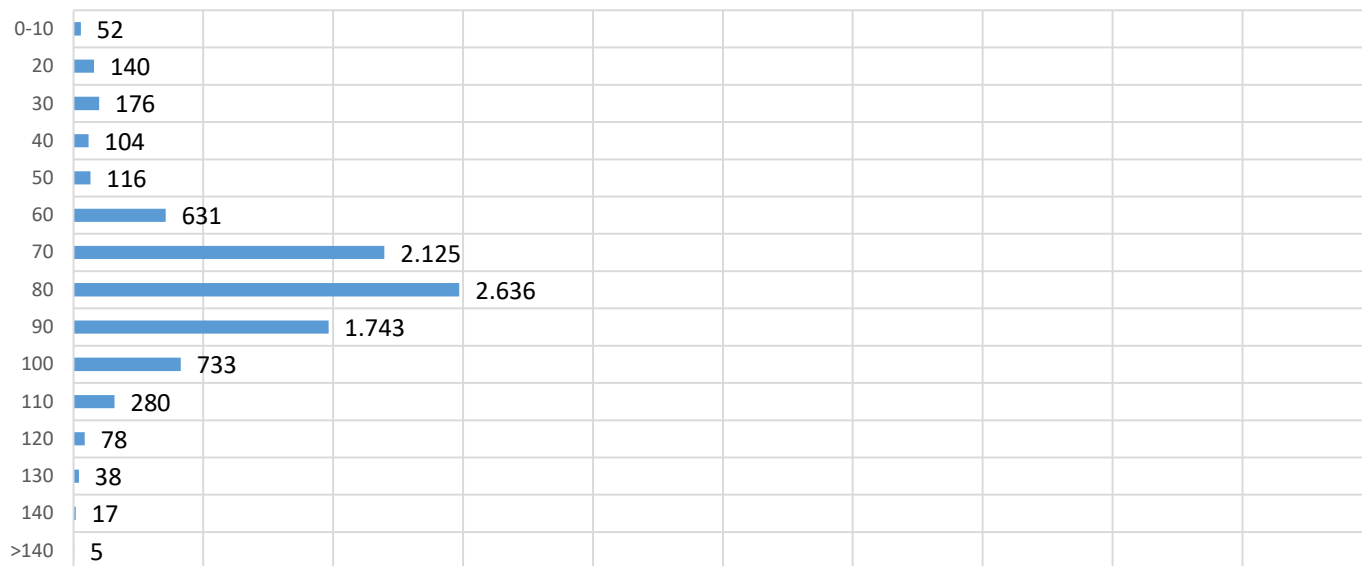

Superamento limiti di velocità giornalieri

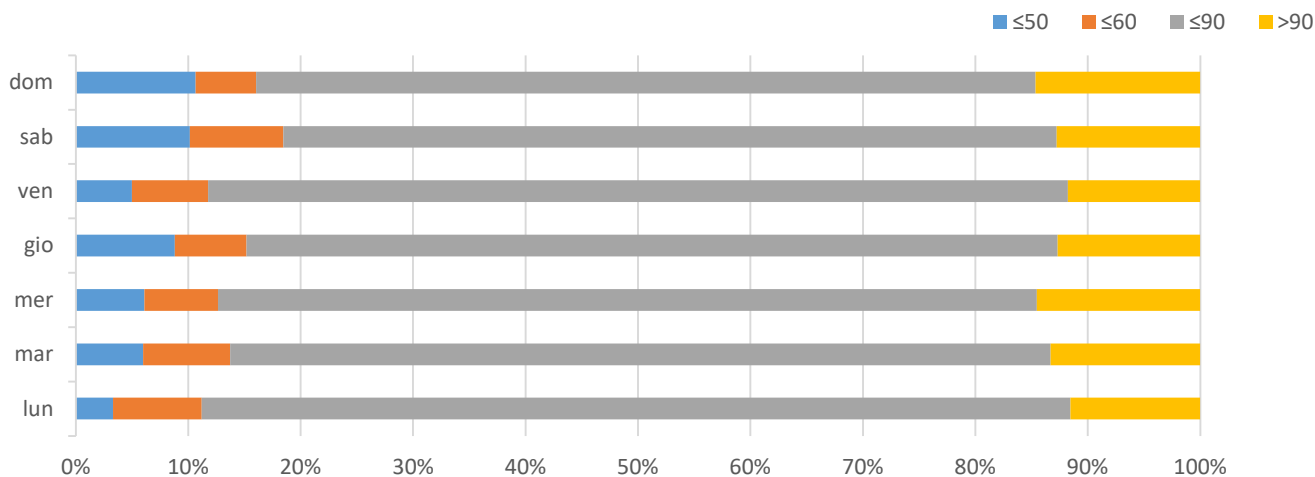

Superamento limiti di velocità giornalieri

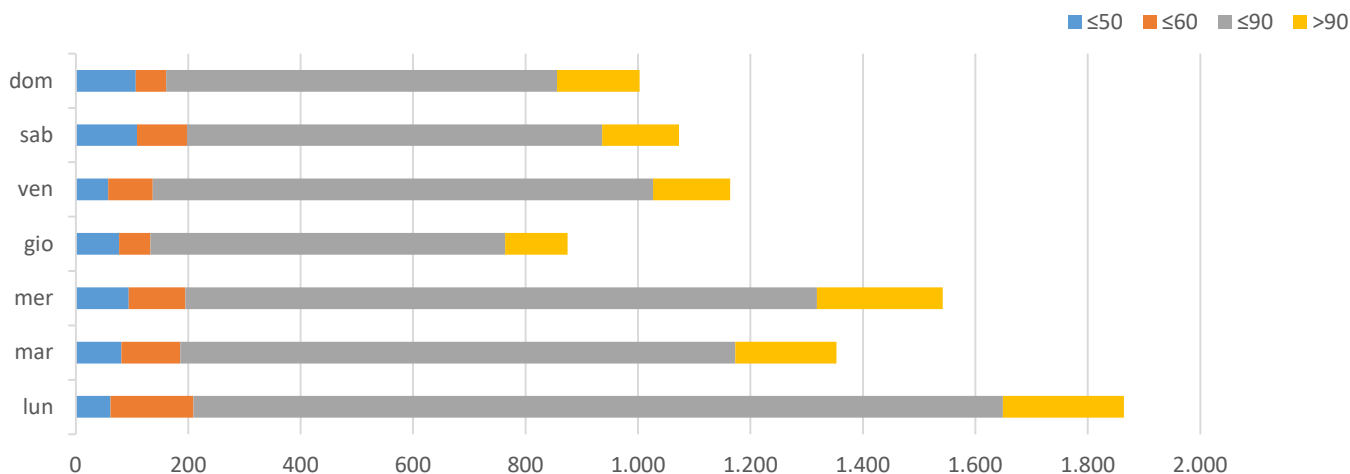

Veicoli non conformi alla distanza di sicurezza (percentuale della distanza media non rispettata) (15,61%)

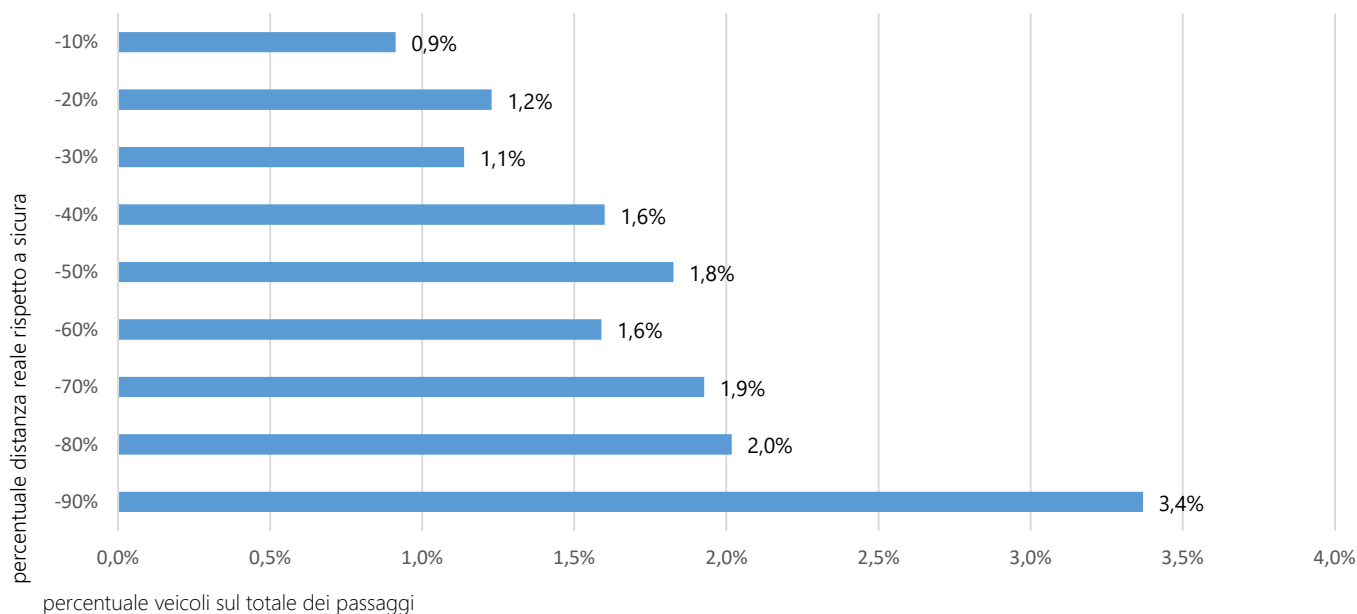

Direzione casello Valdastico

Superamento limiti velocità orari

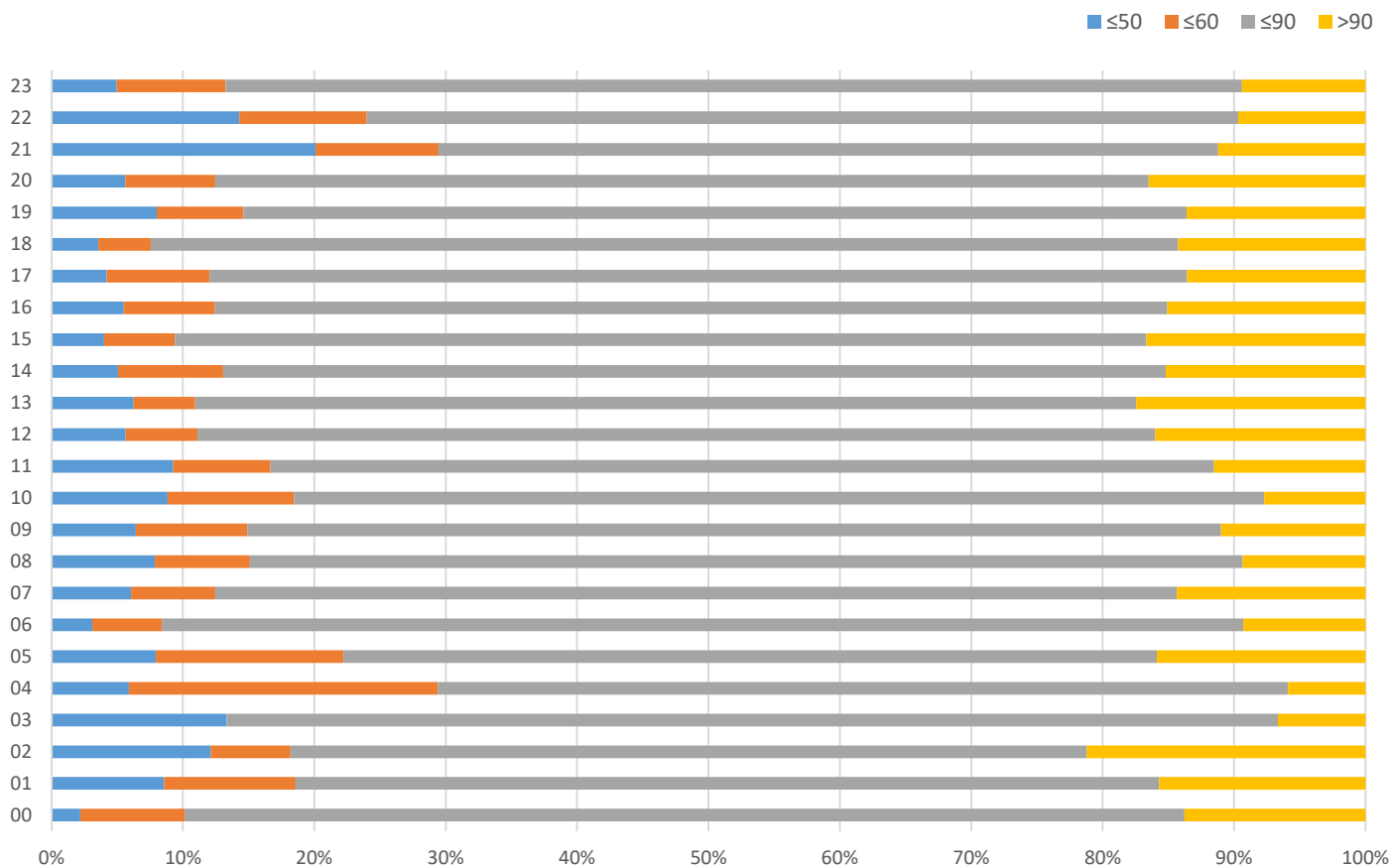

Superamento limiti velocità orari

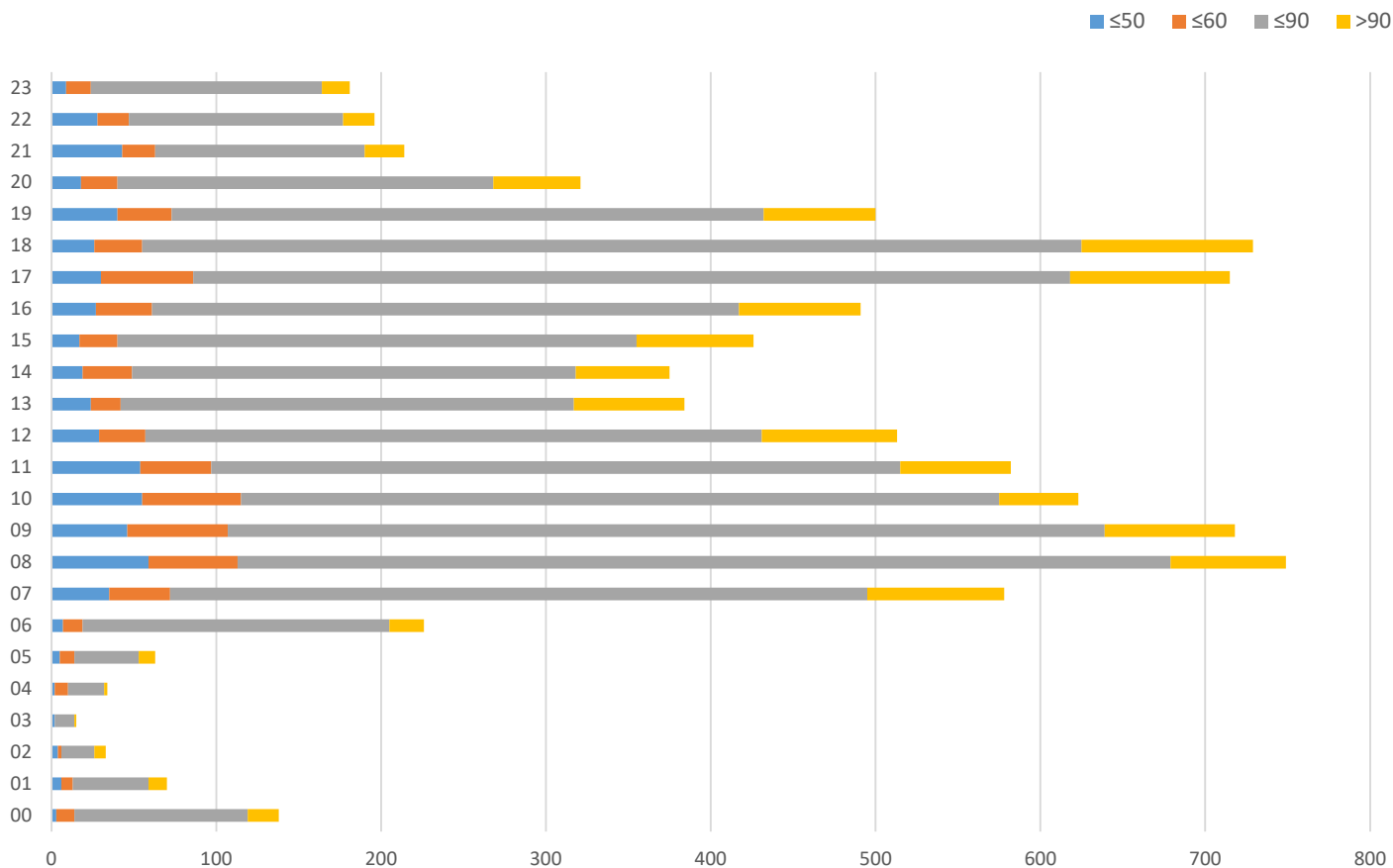

Direzione casello Valdastico

Media giornaliera veicoli

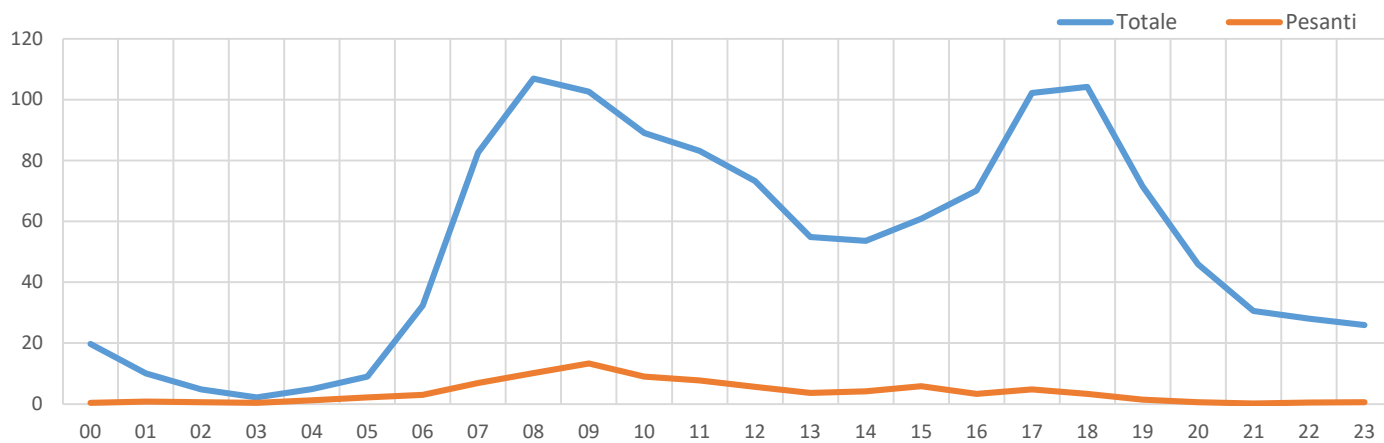

Classificazione veicoli

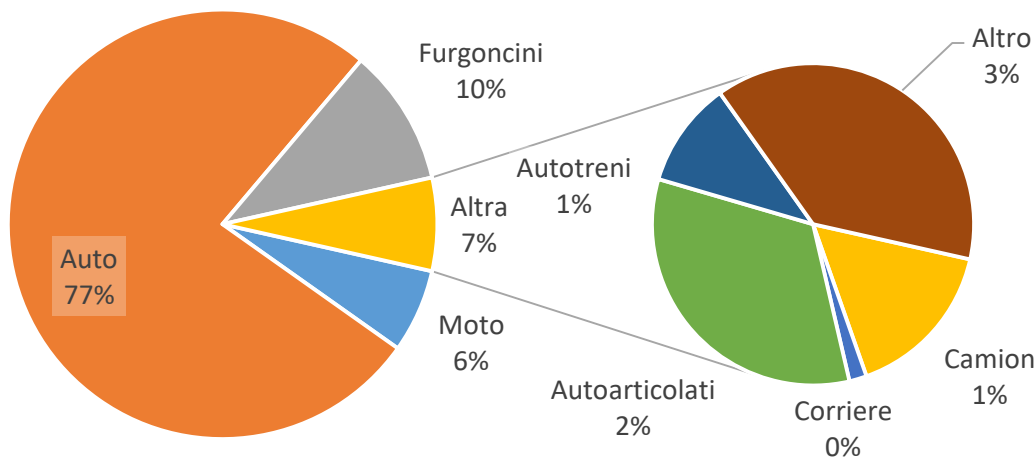

Grafici passaggi giornalieri

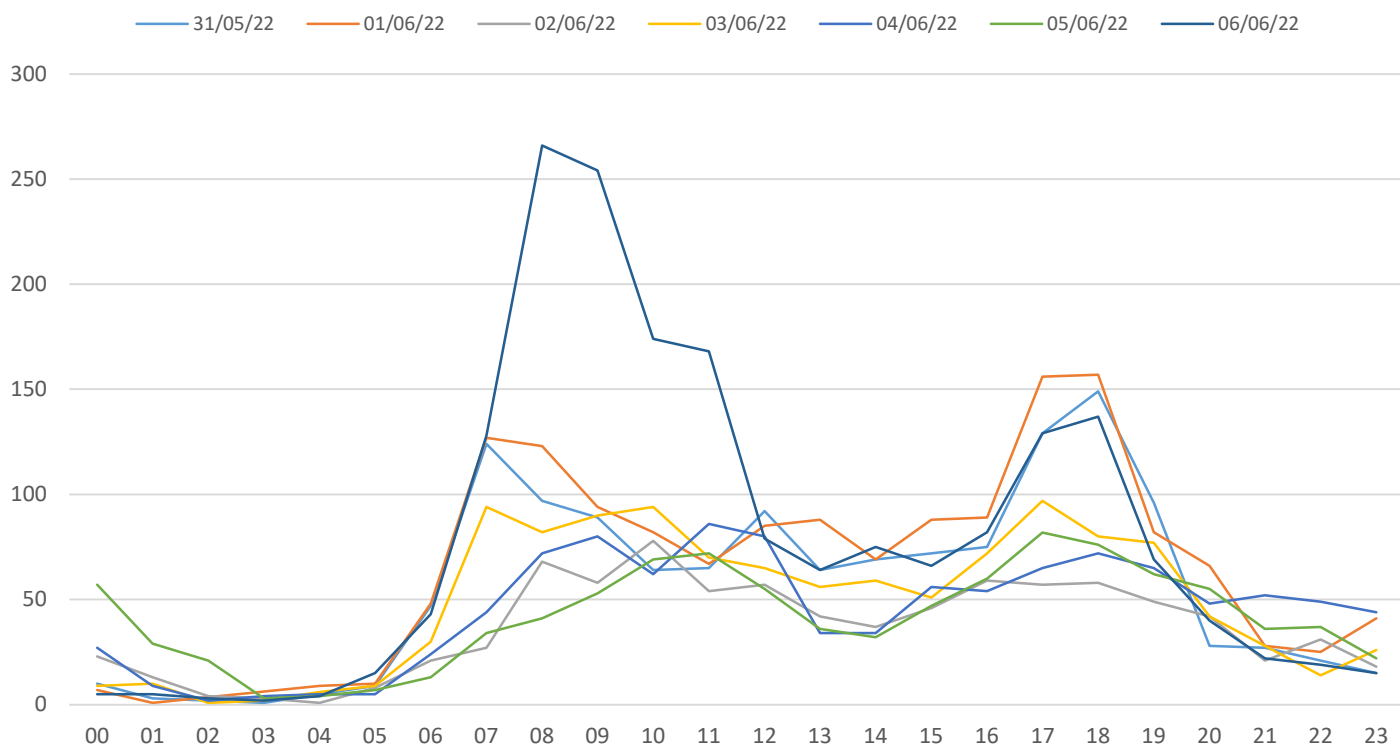

Superamenti limiti di velocità - intera giornata

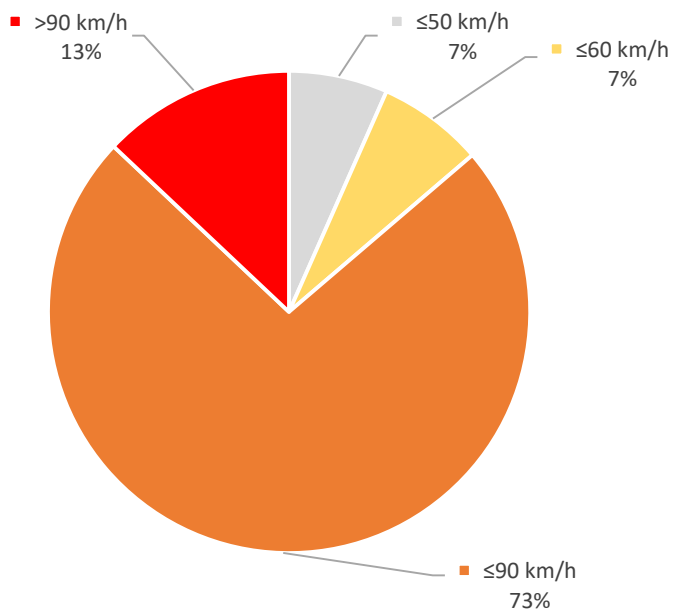

Superamenti limiti di velocità - dalle 07.00 alle 20.00

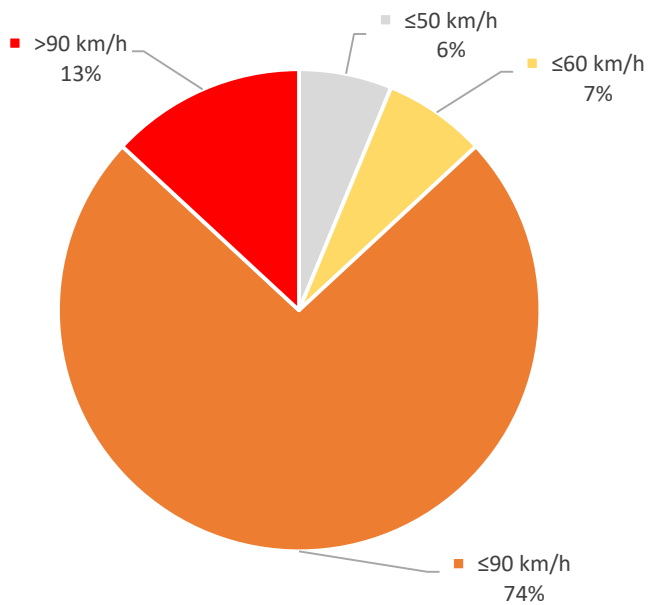

Superamenti limiti di velocità - dalle 20.00 alle 07.00

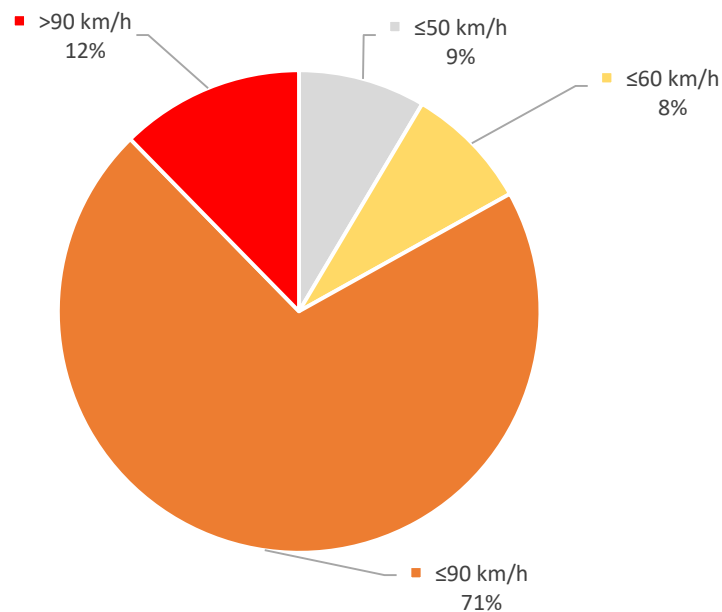

Rotatoria ramo sud (verso Ghizzole)

Direzione Ghizzole

Rilevamenti di traffico 31/05/2022 - 06/06/2022



Totale passaggi rilevati	9.277
Media oraria	55
Media giornaliera	1.325
Percentuale mezzi leggeri	94,4%
Percentuale mezzi pesanti	5,6%
85° Percentile velocità	92 km/h
Velocità media	78 km/h

Direzione Ghizzole

Passaggi giornalieri

	martedì 31/05/2022		mercoledì 01/06/2022		giovedì 02/06/2022		venerdì 03/06/2022		sabato 04/06/2022		domenica 05/06/2022		lunedì 06/06/2022	
	Totale	Pesanti	Totale	Pesanti	Totale	Pesanti	Totale	Pesanti	Totale	Pesanti	Totale	Pesanti	Totale	Pesanti
00:00	10	0	15	0	15	0	10	0	24	1	40	0	13	1
01:00	6	0	3	0	8	0	12	1	10	1	21	0	7	2
02:00	4	1	3	0	6	0	8	1	4	1	17	0	9	2
03:00	2	0	2	0	5	0	4	0	6	2	8	0	1	0
04:00	6	2	5	0	0	0	7	0	8	1	4	0	6	0
05:00	8	3	13	2	5	1	2	1	4	1	3	0	8	2
06:00	25	7	32	8	14	1	22	4	8	2	6	0	26	4
07:00	75	11	86	11	43	1	46	8	30	2	24	0	89	22
08:00	84	6	102	5	224	3	57	7	52	2	26	1	84	3
09:00	61	12	76	13	191	1	53	5	65	2	46	0	64	10
10:00	66	7	71	12	143	4	82	5	54	4	70	1	54	12
11:00	74	10	67	12	100	1	61	7	74	2	85	2	54	5
12:00	83	7	87	7	89	2	68	5	76	1	85	2	71	8
13:00	72	6	71	7	50	2	66	6	39	1	52	2	47	8
14:00	90	10	84	10	73	1	77	4	50	1	40	0	73	7
15:00	89	5	86	9	68	0	75	2	67	1	73	0	66	6
16:00	94	9	104	12	64	3	92	3	70	1	94	1	85	8
17:00	161	12	185	11	95	0	110	3	80	0	113	4	147	14
18:00	182	5	194	6	86	0	91	3	116	0	88	0	155	4
19:00	104	5	175	8	87	1	67	3	94	1	94	4	96	0
20:00	52	2	101	5	50	0	60	1	74	1	65	0	54	1
21:00	38	2	35	2	31	1	35	0	33	1	49	0	22	0
22:00	24	0	31	1	28	1	24	0	20	0	42	0	28	2
23:00	13	0	25	0	21	0	19	0	53	0	27	0	15	0
Totale	1.423	122	1.653	141	1.496	23	1.148	69	1.111	29	1.172	17	1.274	121

	Media Feriale				Media			
	Totale	Pesanti	Totale	Pesanti	Totale	Pesanti	Totale	Pesanti
00:00					13	0	18	0
01:00					7	1	10	1
02:00					6	1	7	1
03:00					3	0	4	0
04:00					5	0	5	0
05:00					7	2	6	1
06:00					24	5	19	4
07:00					68	11	56	8
08:00					110	5	90	4
09:00					89	8	79	6
10:00					83	8	77	6
11:00					71	7	74	6
12:00					80	6	80	5
13:00					61	6	57	5
14:00					79	6	70	5
15:00					77	4	75	3
16:00					88	7	86	5
17:00					140	8	127	6
18:00					142	4	130	3
19:00					106	3	102	3
20:00					63	2	65	1
21:00					32	1	35	1
22:00					27	1	28	1
23:00					19	0	25	0
Totale					1.399	95	1.325	75

Direzione Ghizzole

Distribuzione percentili velocità

85° Percentile ~92 km/h

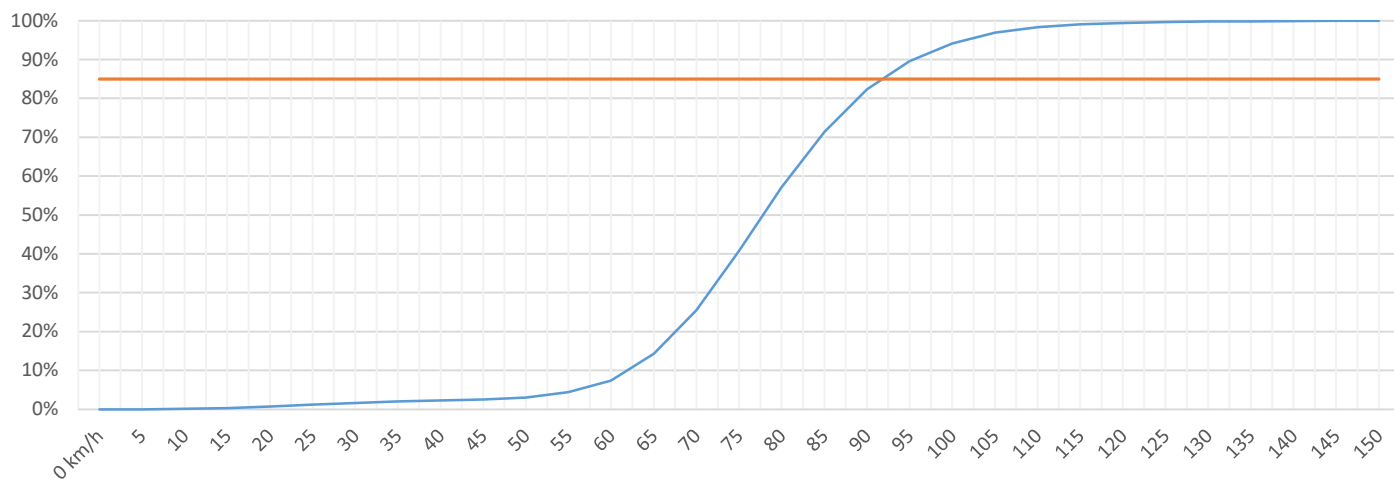

Superamenti 85° percentile in rapporto al numero di veicoli

80%-100% 60%-80% 40%-60% 20%-40% 0%-20%

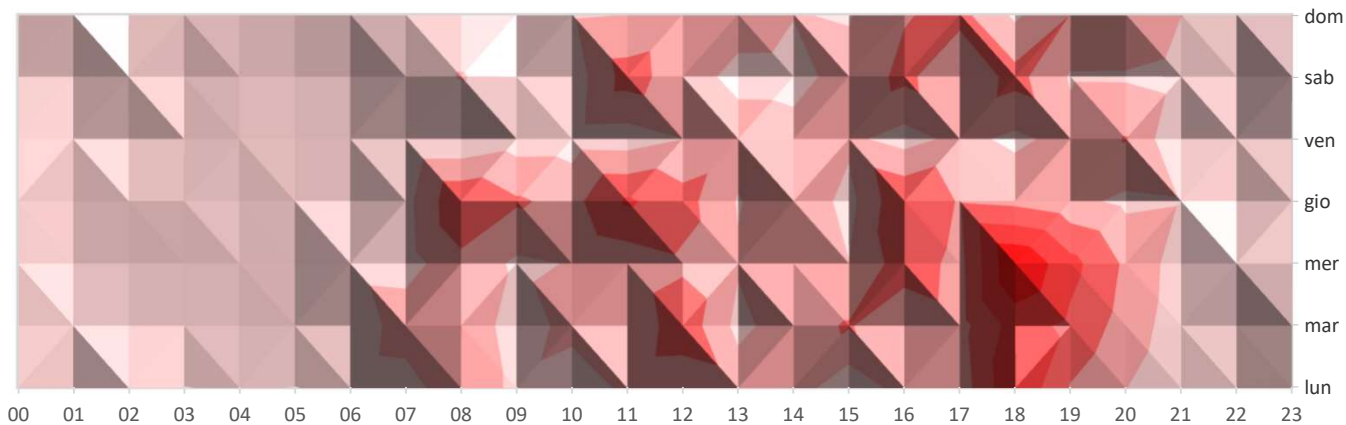

Distribuzione velocità (veicoli per km/h)

0% 10% 20% 30% 40% 50% 60% 70% 80% 90% 100%

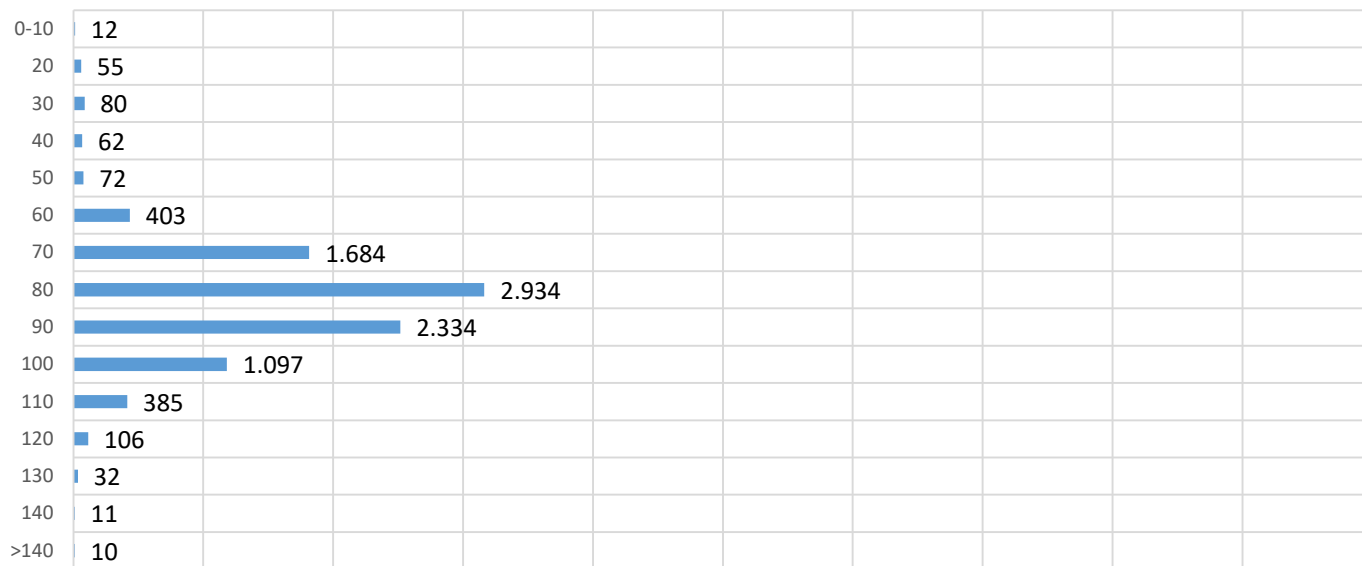

Superamento limiti di velocità giornalieri

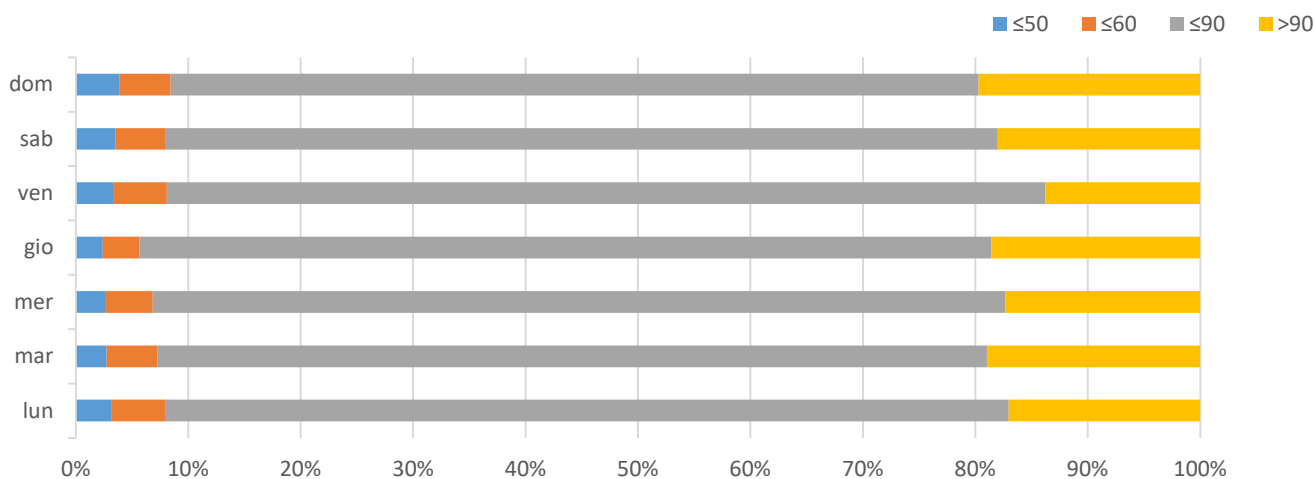

Superamento limiti di velocità giornalieri

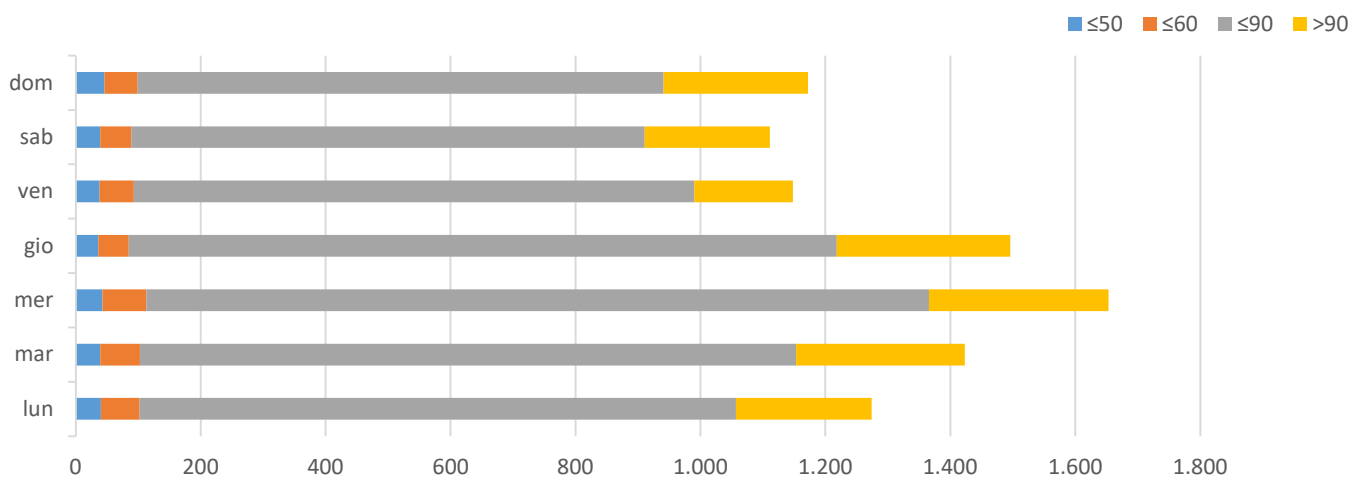

Veicoli non conformi alla distanza di sicurezza (percentuale della distanza media non rispettata) (12,00%)

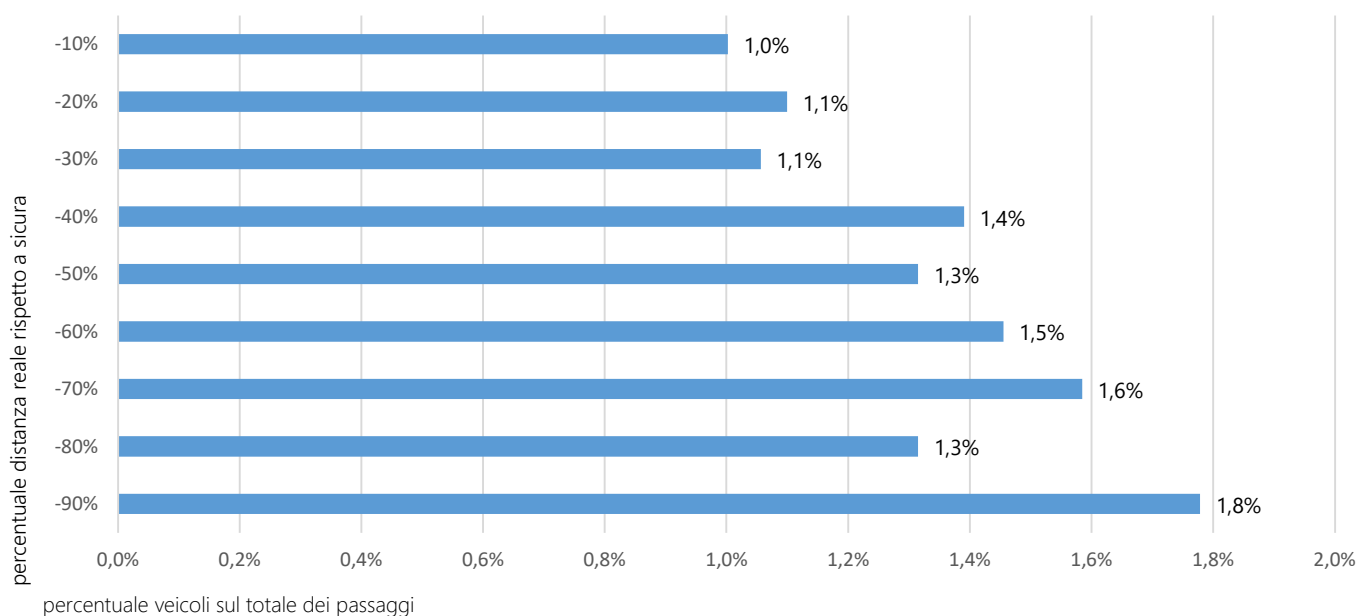

Direzione Ghizzole

Superamento limiti velocità orari

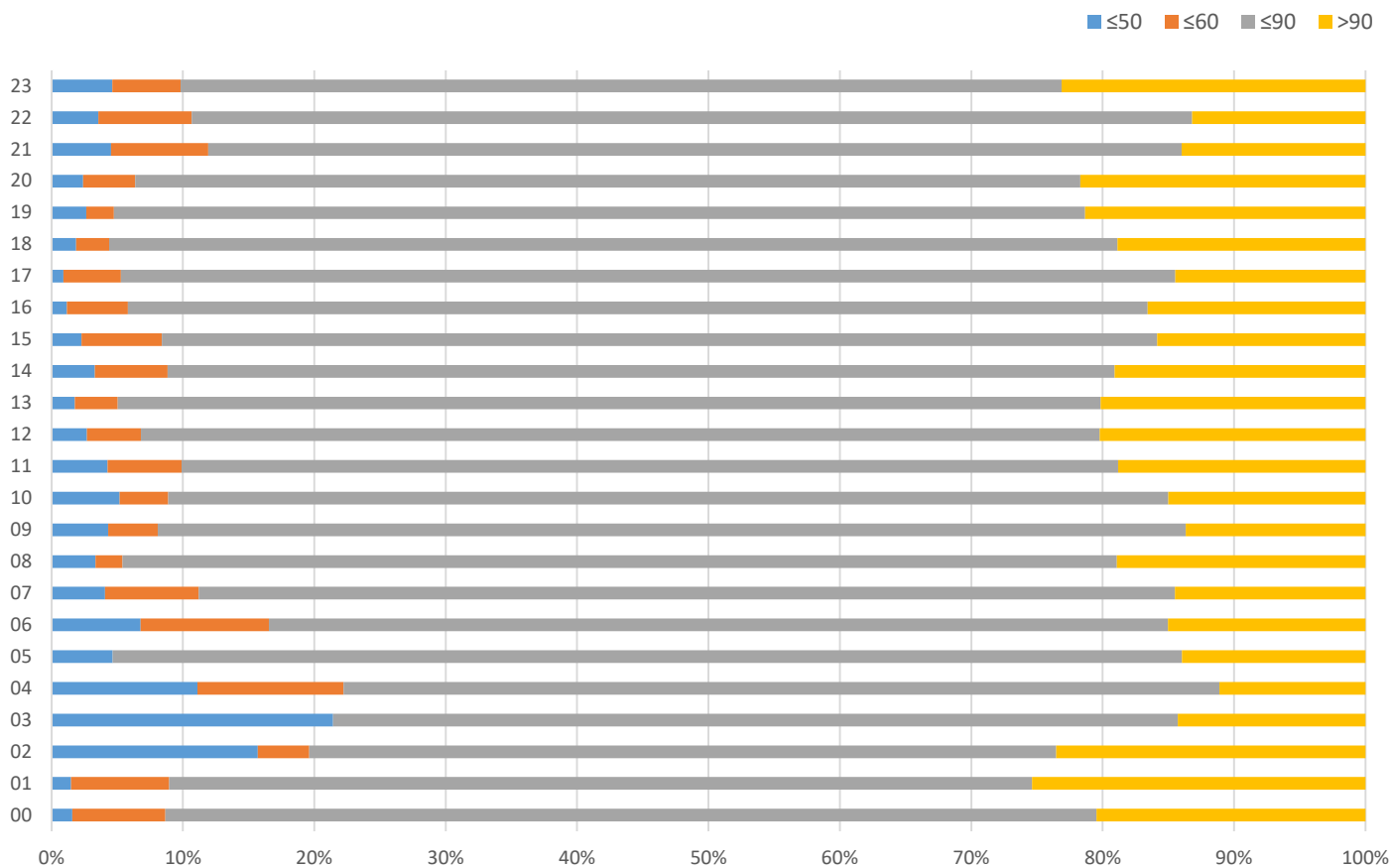

Superamento limiti velocità orari

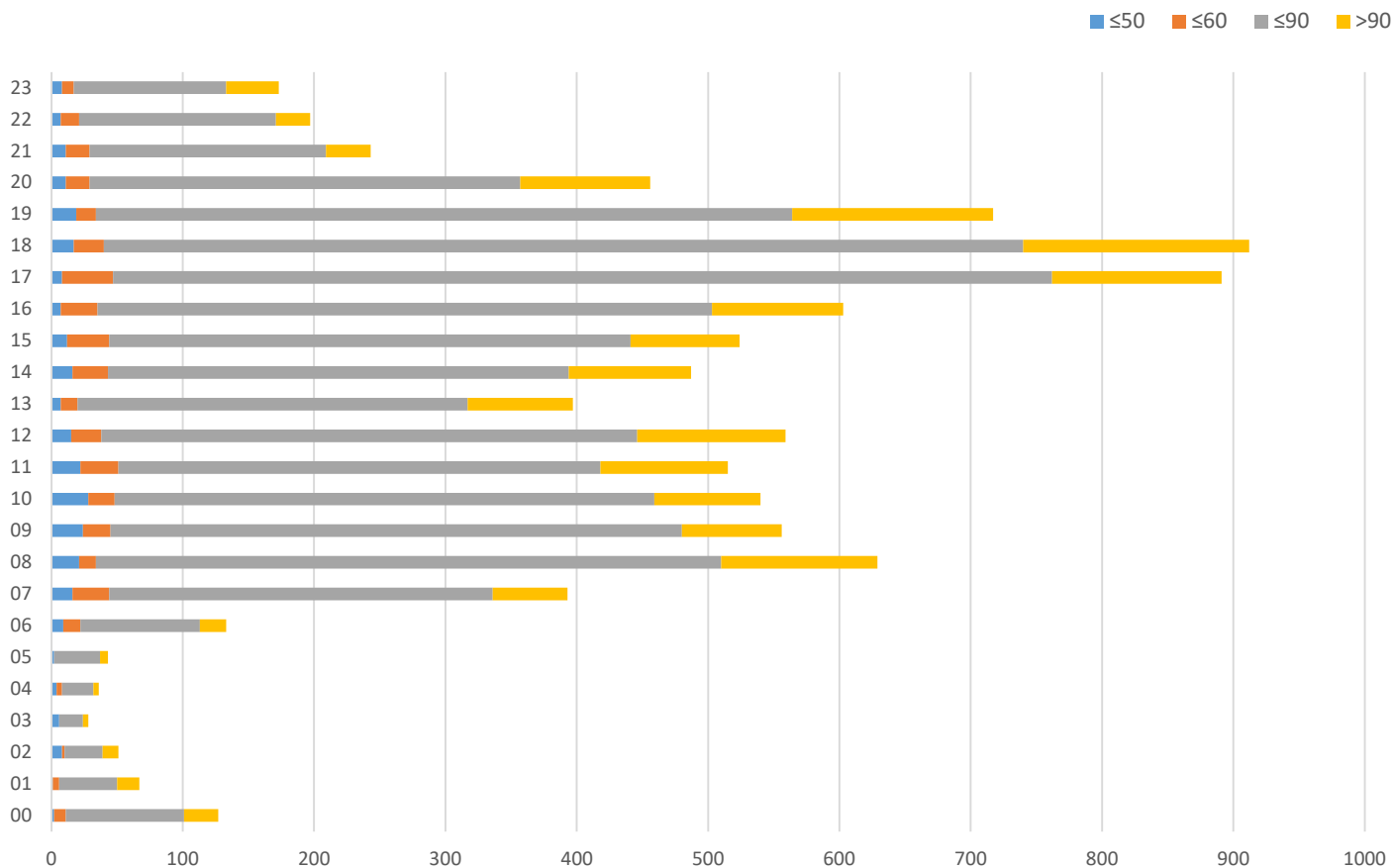

Direzione Ghizzole

Media giornaliera veicoli

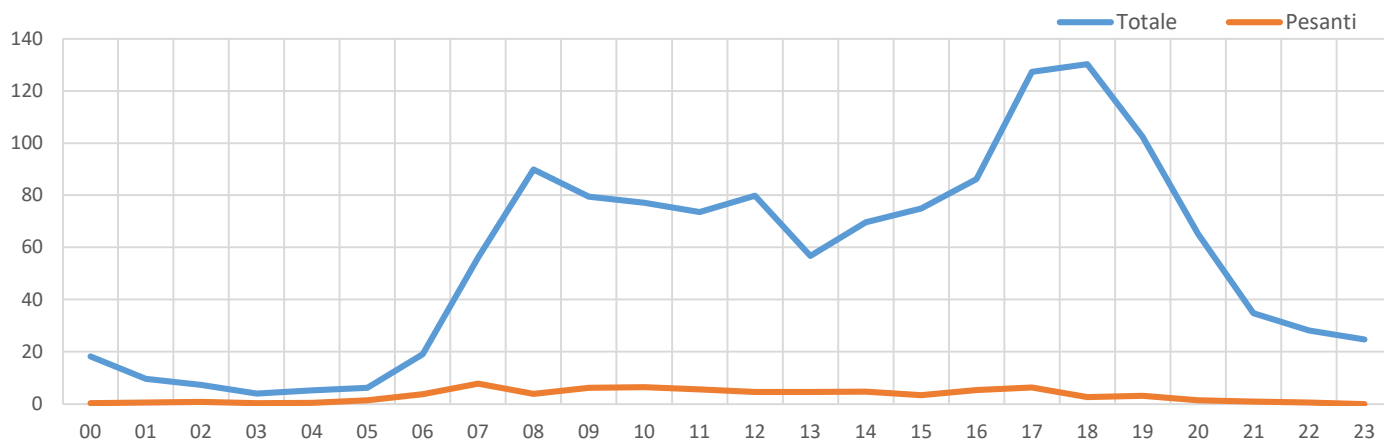

Classificazione veicoli

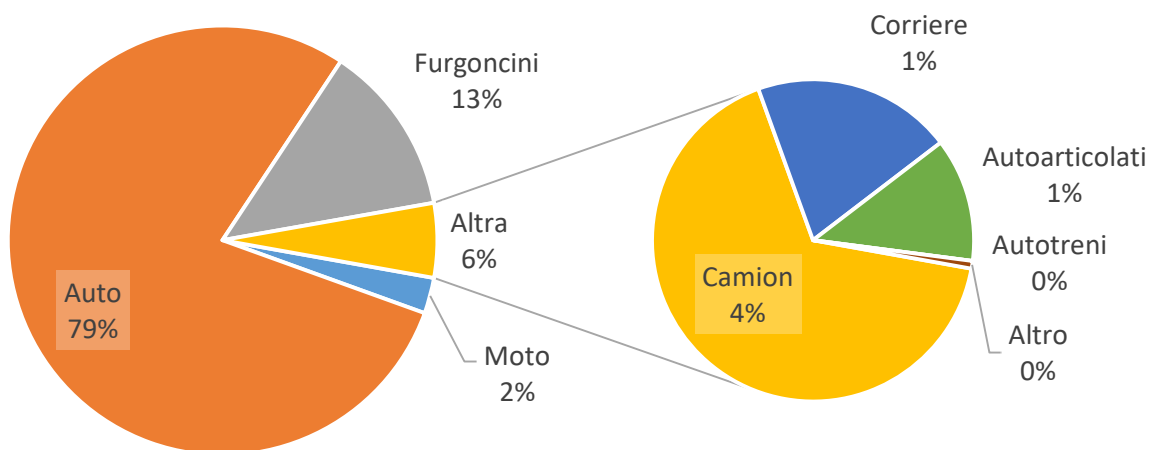

Grafici passaggi giornalieri

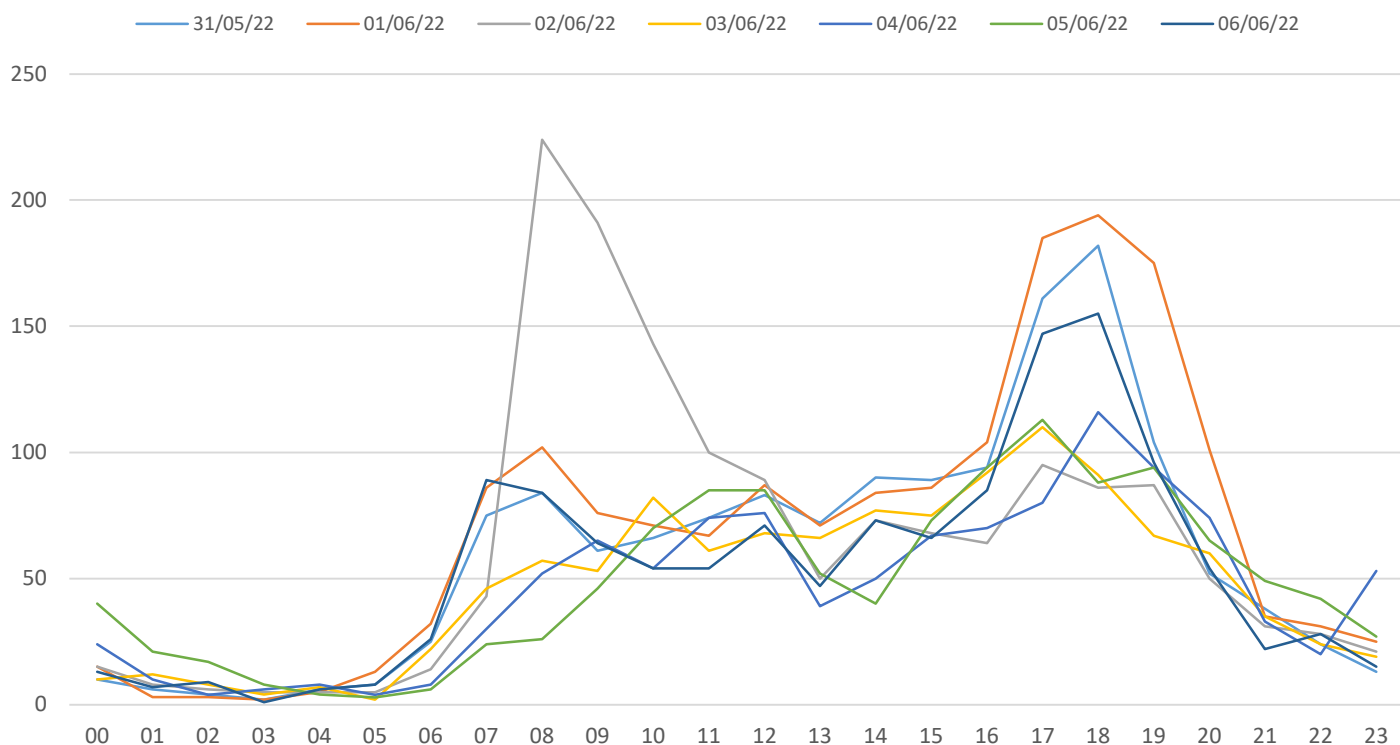

Direzione Ghizzole

Superamenti limiti di velocità - intera giornata

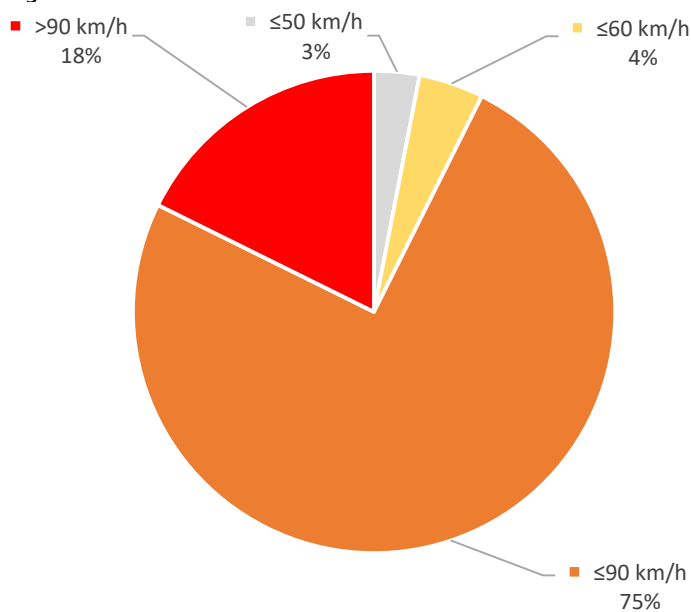

Superamenti limiti di velocità - dalle 07.00 alle 20.00

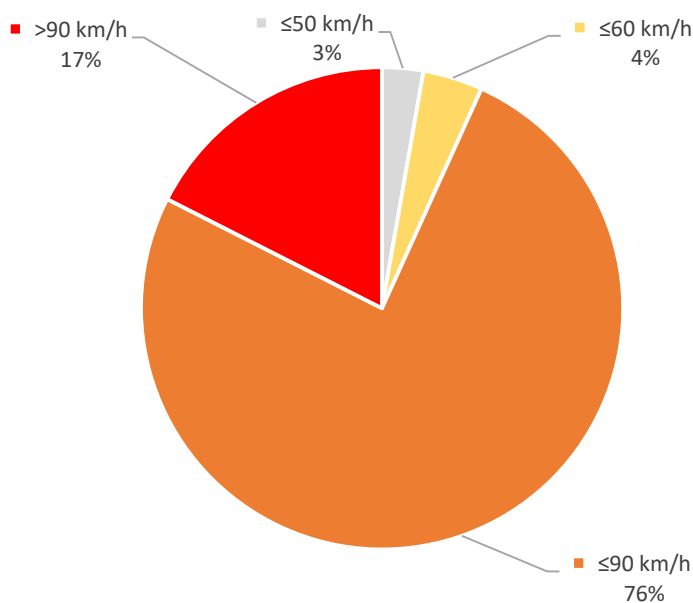

Superamenti limiti di velocità - dalle 20.00 alle 07.00

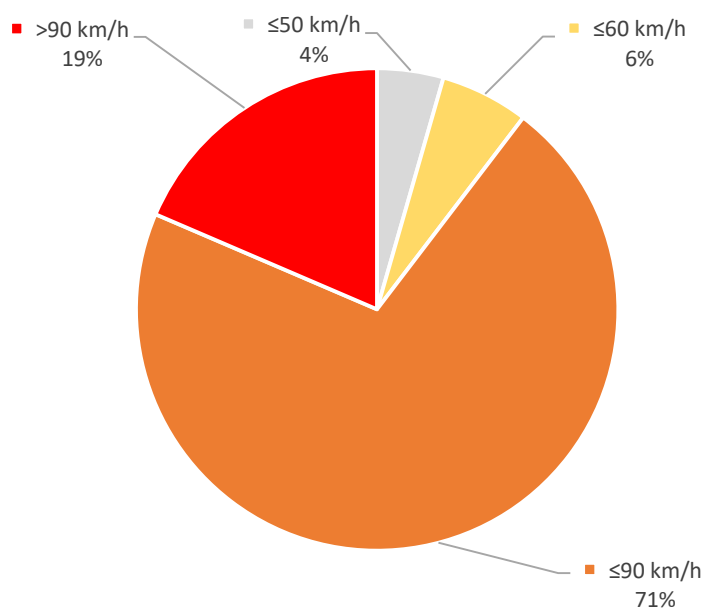

Rotatoria ramo sud (verso Ghizzole)

Direzione casello Valdastico

Rilevamenti di traffico 31/05/2022 - 06/06/2022



Totale passaggi rilevati	9.219
Media oraria	55
Media giornaliera	1.317
Percentuale mezzi leggeri	93,4%
Percentuale mezzi pesanti	6,6%
85° Percentile velocità	89 km/h
Velocità media	76 km/h

Direzione casello Valdastico

Passaggi giornalieri

	martedì 31/05/2022		mercoledì 01/06/2022		giovedì 02/06/2022		venerdì 03/06/2022		sabato 04/06/2022		domenica 05/06/2022		lunedì 06/06/2022	
	Totale	Pesanti	Totale	Pesanti	Totale	Pesanti	Totale	Pesanti	Totale	Pesanti	Totale	Pesanti	Totale	Pesanti
00:00	4	0	4	0	18	0	12	1	13	1	43	0	6	0
01:00	5	2	3	2	11	0	7	0	7	0	23	0	2	0
02:00	1	0	2	1	2	0	6	3	9	3	8	0	6	3
03:00	1	1	0	0	4	0	4	0	3	0	5	1	1	1
04:00	6	3	9	3	1	0	8	4	4	2	2	0	10	4
05:00	27	9	25	6	13	3	27	9	12	3	8	0	24	6
06:00	77	6	68	12	23	1	45	4	27	5	16	0	61	9
07:00	189	10	201	10	52	5	120	7	62	3	40	0	212	7
08:00	198	21	224	15	90	2	114	6	81	1	67	5	206	22
09:00	99	14	110	16	110	3	111	5	106	1	80	0	136	15
10:00	84	12	83	5	110	3	89	8	95	6	78	1	89	7
11:00	47	3	65	9	77	2	80	2	78	2	69	3	136	24
12:00	55	5	70	10	49	1	57	8	48	1	58	4	79	11
13:00	76	13	76	4	33	1	64	5	42	0	51	2	63	8
14:00	76	11	96	7	56	3	60	9	55	0	60	2	78	14
15:00	80	14	93	13	58	0	73	3	73	1	49	0	49	3
16:00	77	5	87	6	65	3	75	1	56	1	100	2	75	11
17:00	113	4	115	9	74	1	92	5	84	1	90	0	85	5
18:00	87	5	105	3	63	1	56	5	68	2	96	2	69	0
19:00	54	1	77	4	51	1	65	2	67	0	62	1	47	0
20:00	40	0	39	0	29	0	42	1	50	1	51	0	32	0
21:00	21	1	38	1	24	1	14	2	32	0	23	0	17	0
22:00	16	0	29	1	35	1	22	0	32	0	33	1	15	0
23:00	12	2	30	0	26	0	23	1	41	0	23	0	7	0
Totale	1.445	142	1.649	137	1.074	32	1.266	91	1.145	34	1.135	24	1.505	150

	Media Feriale				Media			
	Totale	Pesante	Totale	Pesanti	Totale	Pesante	Totale	Pesanti
00:00					9	0	14	0
01:00					6	1	8	1
02:00					3	1	5	1
03:00					2	0	3	0
04:00					7	3	6	2
05:00					23	7	19	5
06:00					55	6	45	5
07:00					155	8	125	6
08:00					166	13	140	10
09:00					113	11	107	8
10:00					91	7	90	6
11:00					81	8	79	6
12:00					62	7	59	6
13:00					62	6	58	5
14:00					73	9	69	7
15:00					71	7	68	5
16:00					76	5	76	4
17:00					96	5	93	4
18:00					76	3	78	3
19:00					59	2	60	1
20:00					36	0	40	0
21:00					23	1	24	1
22:00					23	0	26	0
23:00					20	1	23	0
Totale					1.388	110	1.317	87

Direzione casello Valdastico

Distribuzione percentili velocità

85° Percentile ~89 km/h

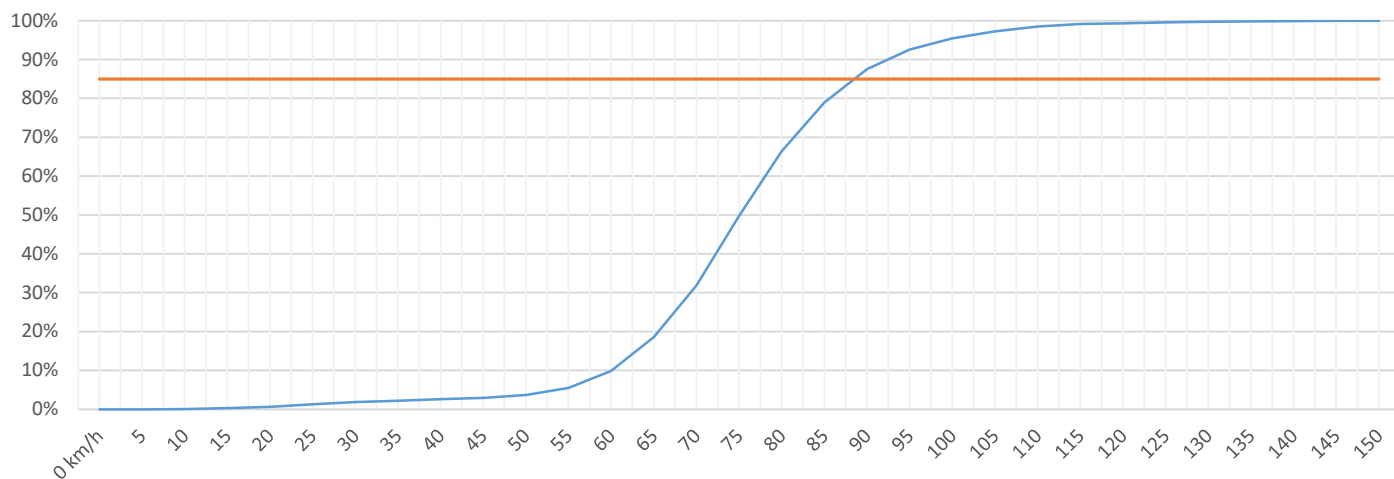

Superamenti 85° percentile in rapporto al numero di veicoli

80%-100% 60%-80% 40%-60% 20%-40% 0%-20%

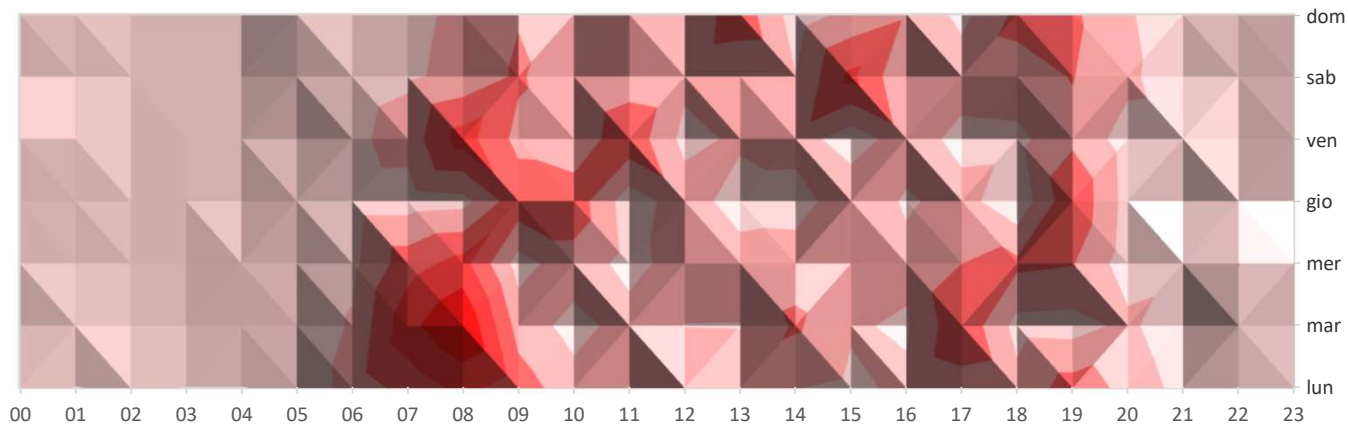

Distribuzione velocità (veicoli per km/h)

0% 10% 20% 30% 40% 50% 60% 70% 80% 90% 100%

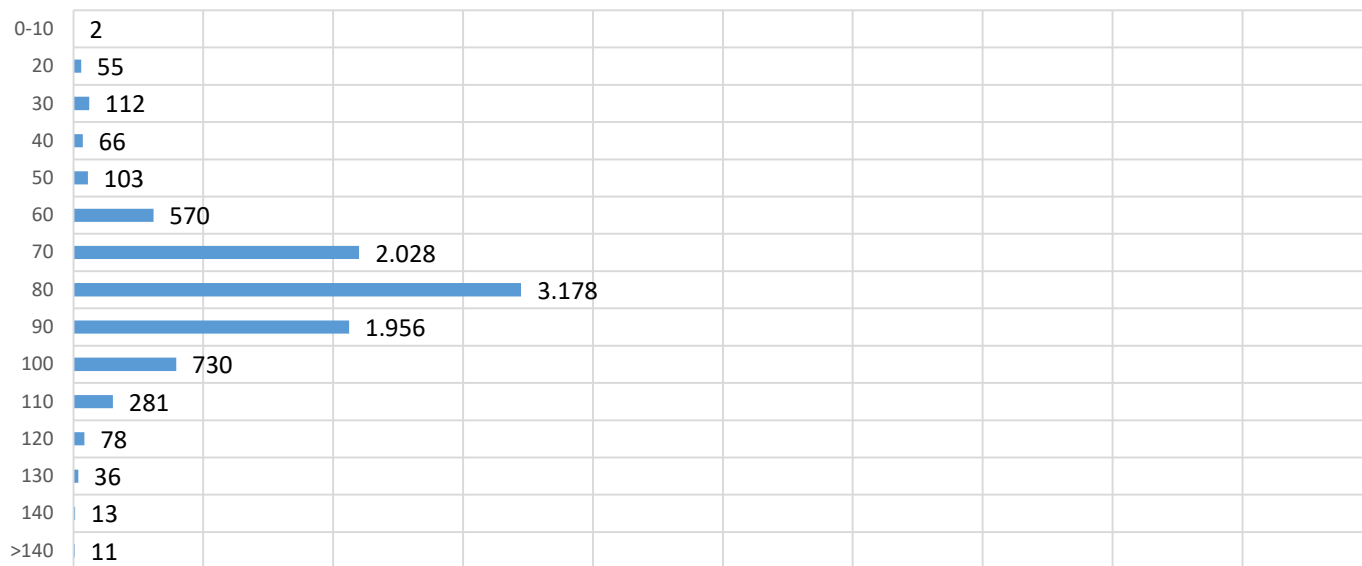

Superamento limiti di velocità giornalieri

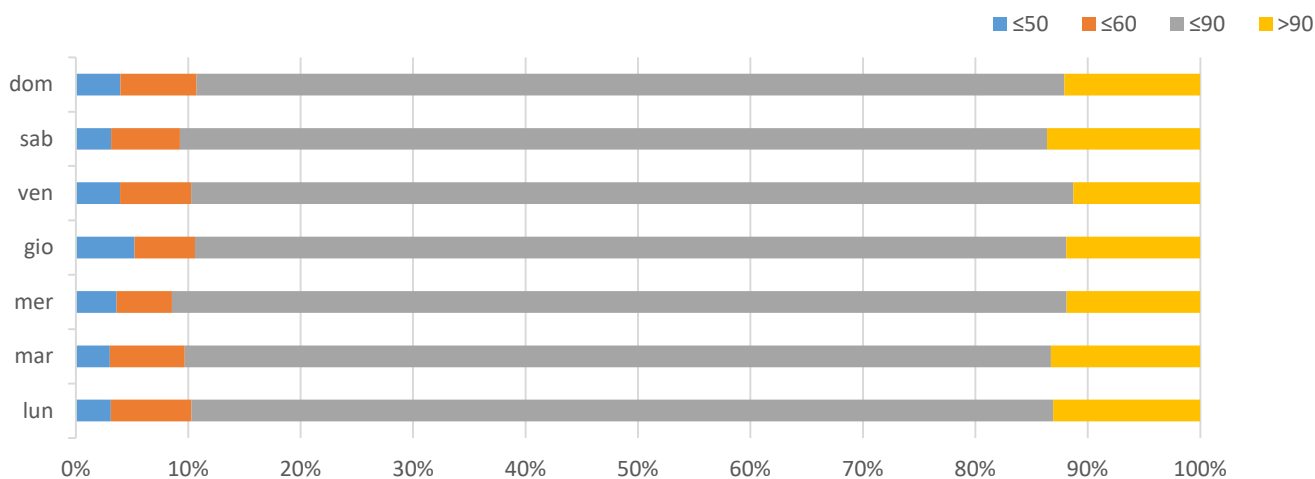

Superamento limiti di velocità giornalieri

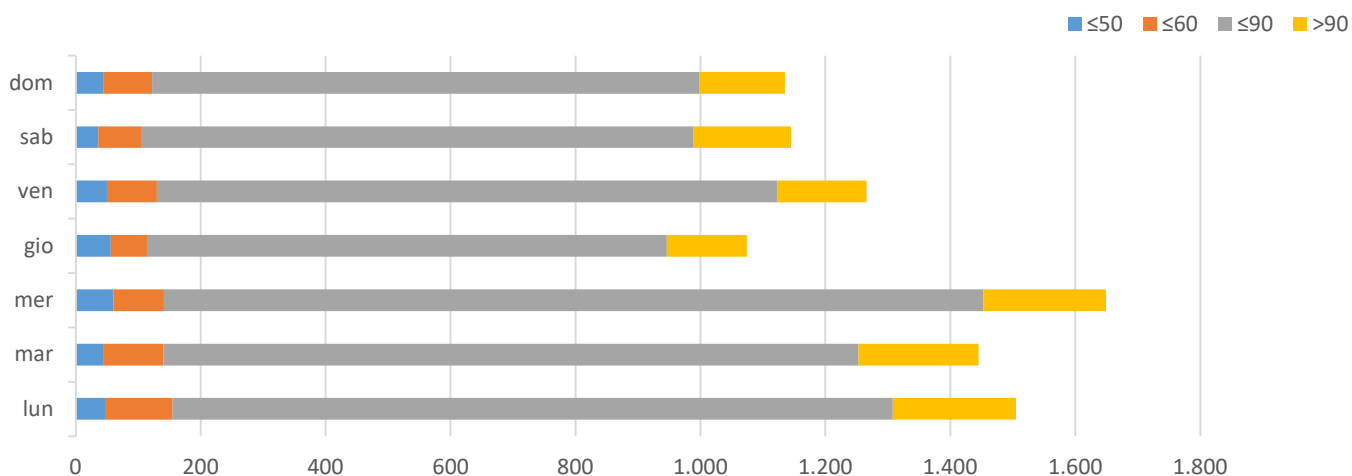

Veicoli non conformi alla distanza di sicurezza (percentuale della distanza media non rispettata) (15,61%)

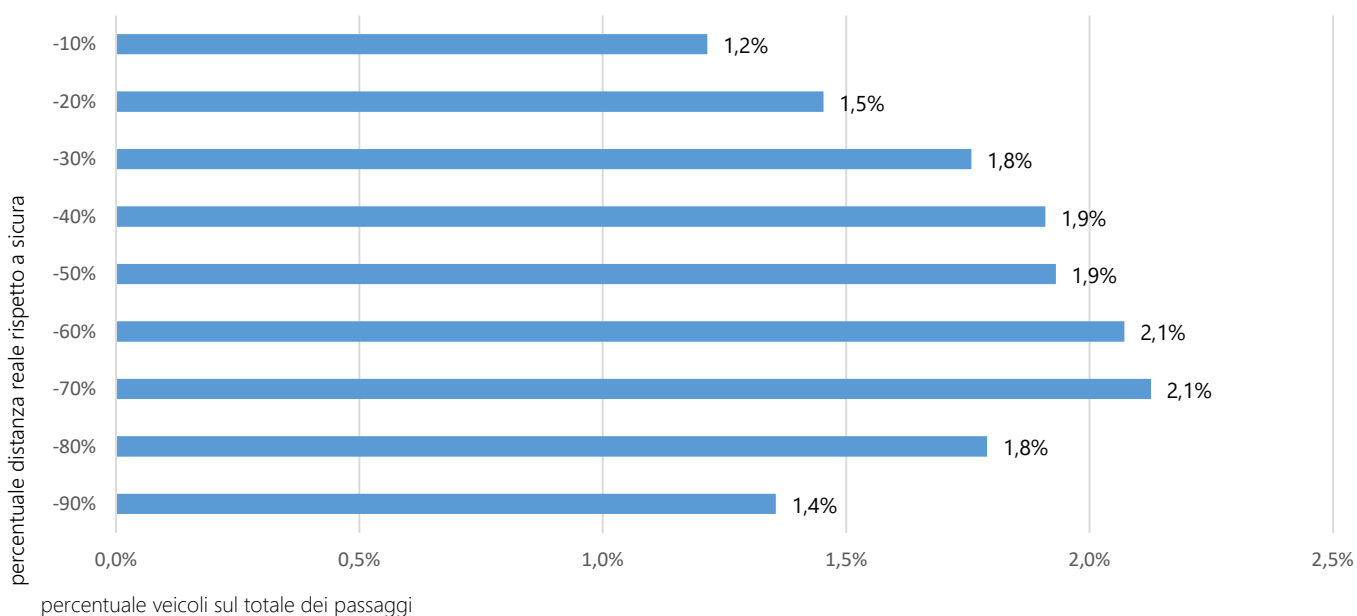

Direzione casello Valdastico

Superamento limiti velocità orari

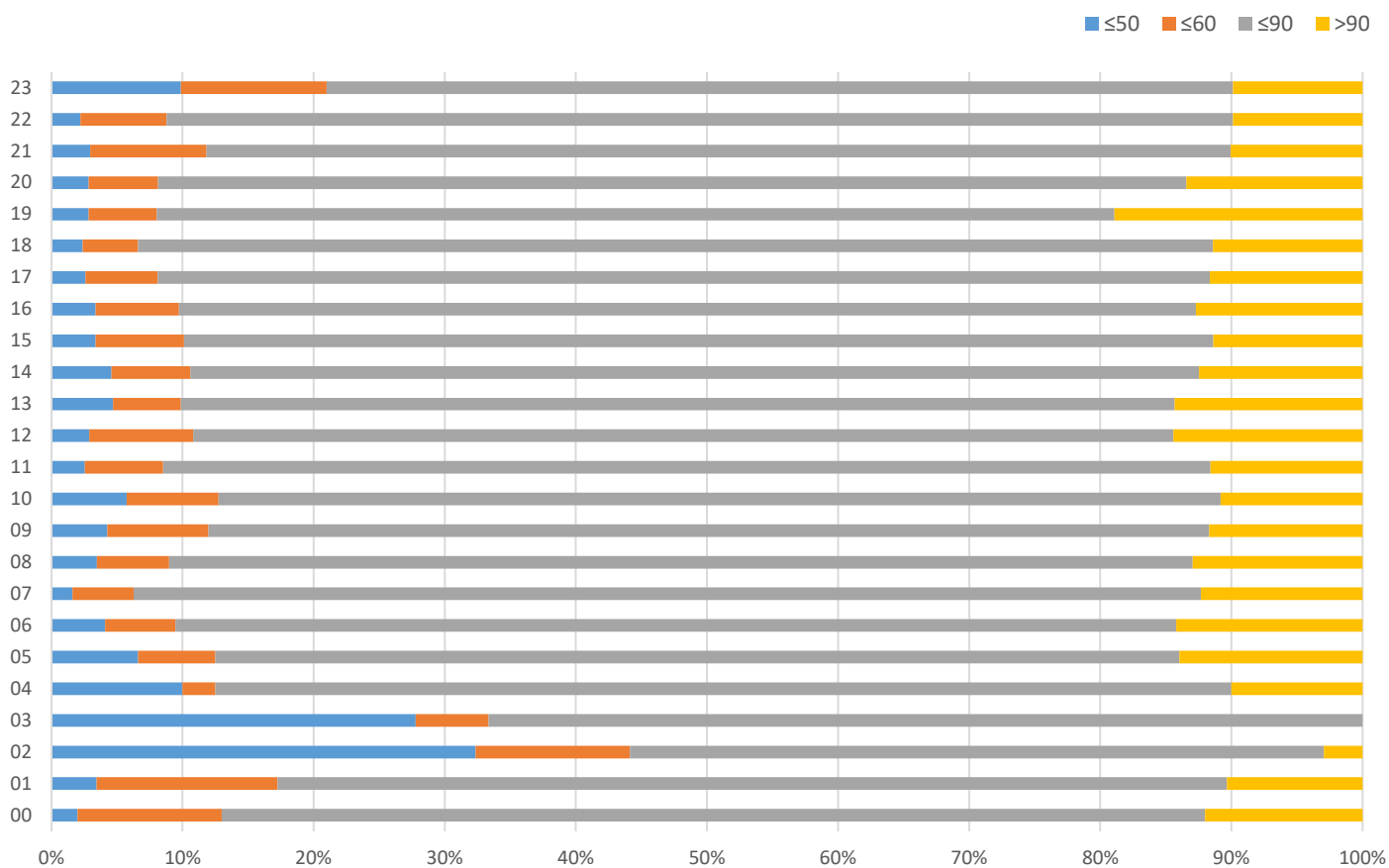

Superamento limiti velocità orari

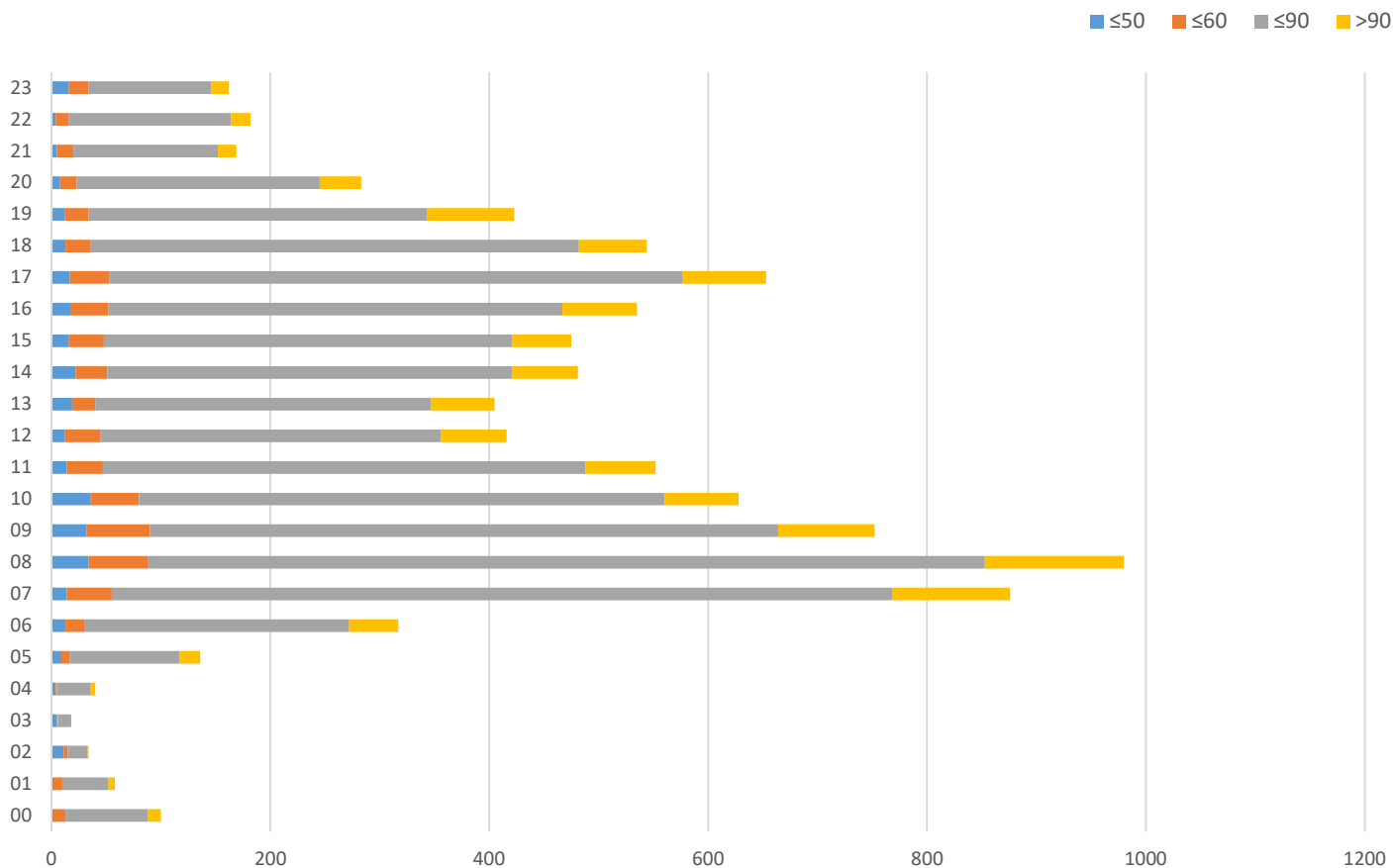

Direzione casello Valdastico

Media giornaliera veicoli

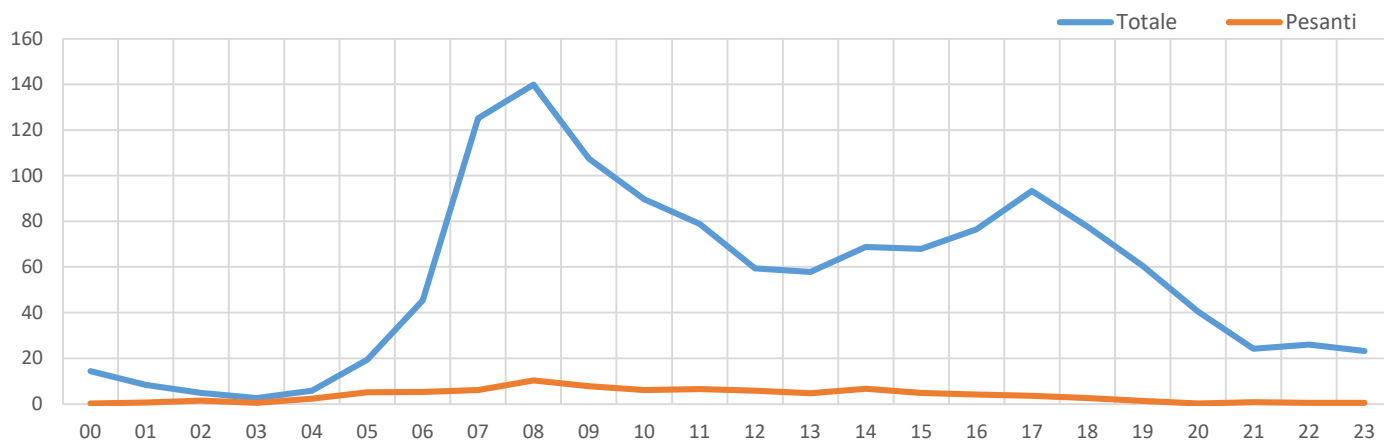

Classificazione veicoli

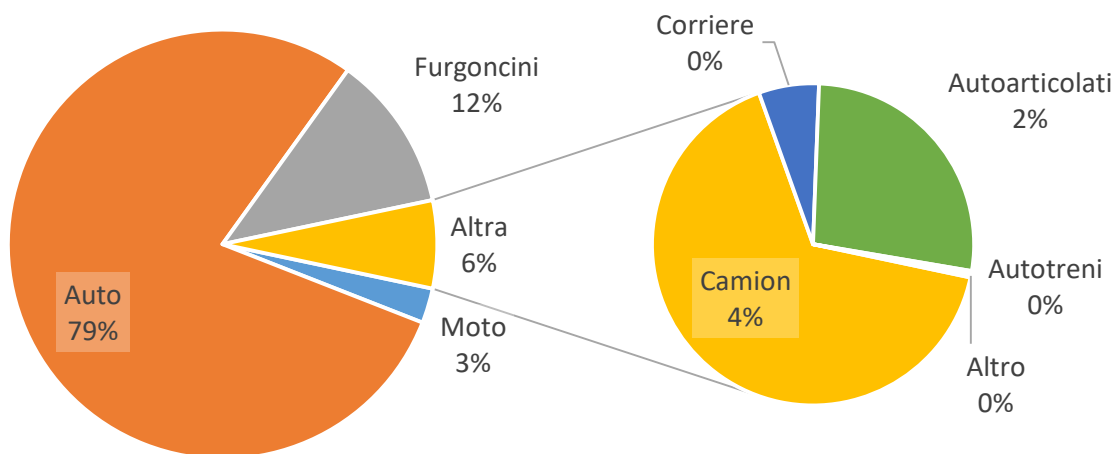

Grafici passaggi giornalieri

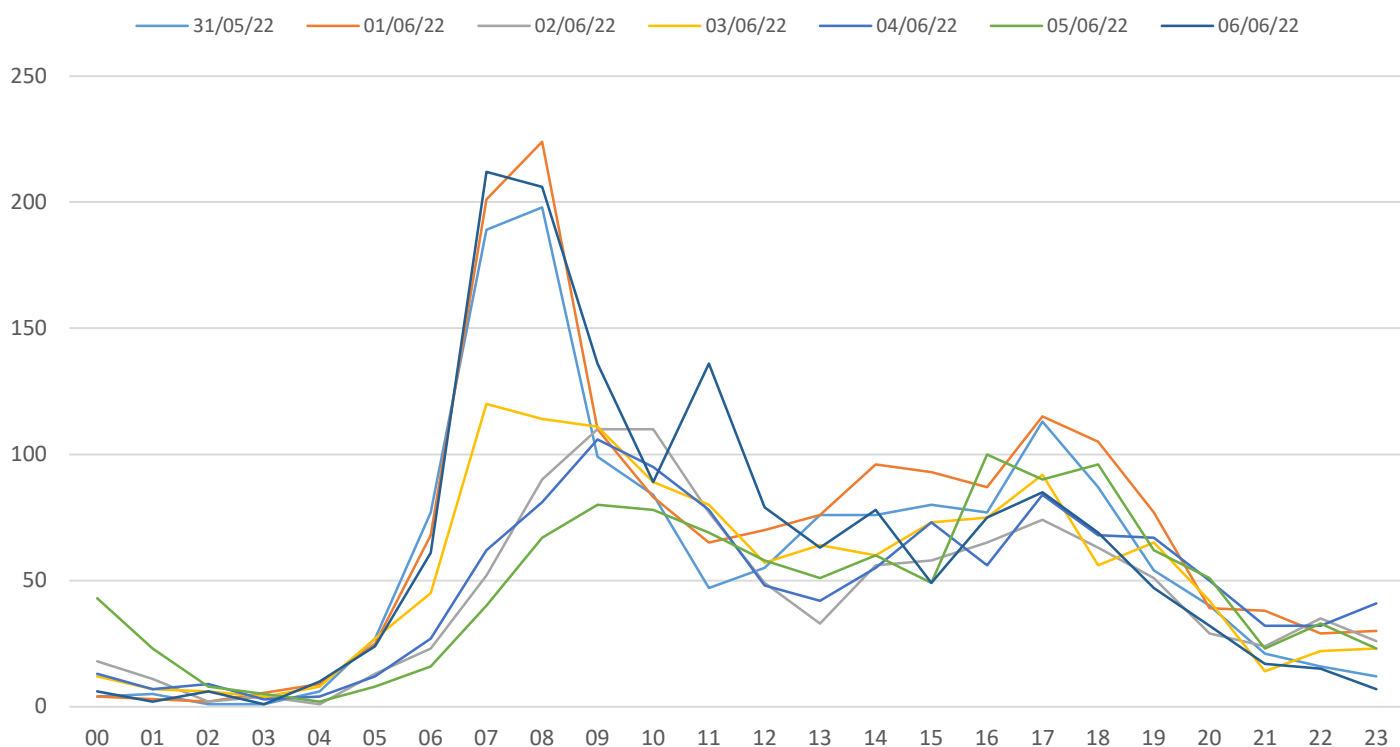

Superamenti limiti di velocità - intera giornata

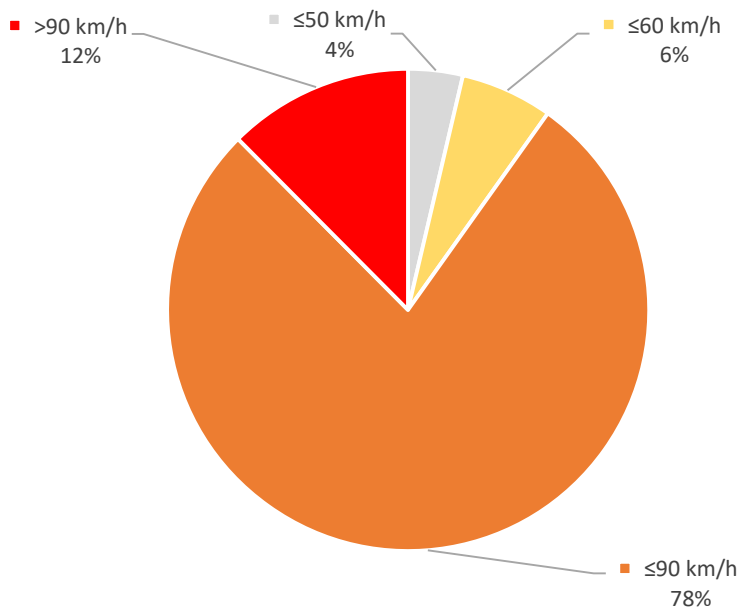

Superamenti limiti di velocità - dalle 07.00 alle 20.00

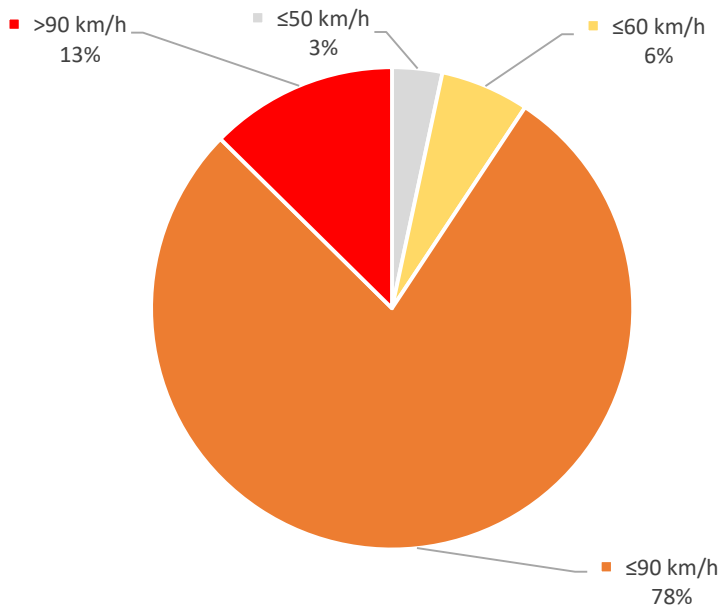

Superamenti limiti di velocità - dalle 20.00 alle 07.00

