dott. ing. Ruggero Rigoni
iscritto al n. 1451
dell'Ordine degli Ingegneri di Vicenza

firma digitale

dott. ing. Gianluca Antonio Rigoni
iscritto al n. 1452
dell'Ordine degli Ingegneri di Vicenza

firma digitale

Provincia di Vicenza
Comune di Barbarano Mossano

A.F. BIOENERGIE s.r.l.

C.F. e P.IVA IL 03270350241
Sede legale: Via Ugo Foscolo n. 121 - 35129 PADOVA
Sede impianto: Viale del Lavoro n.11 - 36040 BARBARANO MOSSANO
PEC: afbioenergie@pec@legalmail.it

VERIFICA DI ASSOGGETTABILITÀ (A V.I.A.)

(art.- 19 D.Lgs. 152/06 e ss.mm.ii.)

del progetto di

UN'ATTIVITÀ DI RECUPERO RIFIUTI NON PERICOLOSI DELLA FILIERA ALIMENTARE PER LA PRODUZIONE DI BIOMETANO AVANZATO ED ANIDRIDE CARBONICA

nell'impianto sito in

Viale del Lavoro in Comune di Barbarano Mossano

Provincia di Vicenza

STUDIO PRELIMINARE AMBIENTALE

Nascita cartografica tematica

Piano Territoriale Regionale di Coordinamento P.T.R.C.
-adottato-

approvato dalla giunta regionale con deliberazione della giunta regionale n. 372 del 17 febbraio 2009

Ordini cartografici in scala 1:500.000 - 1:50.000

B3.2

ELABORATO

Febbraio 2021

DATA

STUDIO DI INGEGNERIA AMBIENTALE ING. RUGGERO RIGONI
Via Giovanni Fraporta, n. 36 - 36100 VICENZA
Tel.: 0444.927477 - email: rigoni@ordine.ingegneri.vi.it

dalla Tavola 01a
USO DEL SUOLO - SISMICA

dalla Tavola 01b
USO DEL SUOLO - AGRARIA

dalla Tavola 01c
USO DEL SUOLO - Idrogeologia e rischio sismico

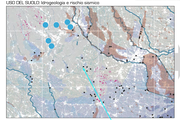

dalla Tavola 02
INQUADRAMENTO

dalla Tavola 03
VINCOLI AMBIENTALI

dalla Tavola 04
DEBOLEZZE

dalla Tavola 05a
SVILUPPO ECONOMICO PRODUTTIVO

dalla Tavola 05b
SVILUPPO TURISTICO TURISTICO

dalla Tavola 06
OPPORTUNITÀ SOCIALI E CULTURALE

dalla Tavola 07
MOBILITÀ DEL TRATTO

dalla Tavola 08
MOBILITÀ - METEORI DEL FUTURO

dalla Tavola 09
VISITATORI DEL TERRITORIO RURALE E DELLA RETE ECOLOGICA

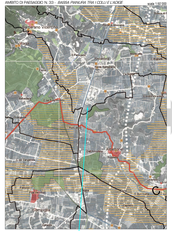

PIANI TERRITORIALI

B.2.2