

REGIONE VENETO

PROVINCIA DI VICENZA

# COMUNE DI MARANO VICENTINO

PROCEDURA DI VERIFICA DI ASSOGGETTABILITÀ AI SENSI DELL'ART. 19  
DEL D.Lgs 152/06 e ss.mm.ii. PER L'INSTALLAZIONE DEL NUOVO IMPIANTO  
DI GESTIONE E RECUPERO RIFIUTI SITO NEL  
COMUNE DI MARANO VICENTINO (VI)  
STUDIO PRELIMINARE AMBIENTALE

Committente:

**Vallortigara Servizi Ambientali S.p.A.**

Sede legale:

Via dell'Artigianato n°21

36036 TORREBELVICINO

cod. fisc. e P.I. 02427080243

Oggetto:

VALUTAZIONE IMPATTO VIABILISTICO  
ELABORATI GRAFICI DI CALCOLO  
INTEGRAZIONI CON I RILIEVI DI GIUGNO-LUGLIO 2020

Elaborato:

# S6.5

Progettisti:

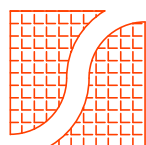

**SIMMOS** s.r.l.  
**PIANI & PROGETTI**

30173 Venezia-Mestre Via Martiri della Libertà 242/B  
Tel.: 041-5352593 Fax: 041-2667322  
Email: info@simmos.it Web: http://www.simmos.it  
Email PEC: simmosri@pec.it



Direttore tecnico: Ing. Antonio Colella

Collaboratori: Ing. Francesco Bertocin

Ing. Gianluca Notarrigo

Ing. Alberto Colella

Ing. Giovanni Stocco

*firmato digitalmente*

Scala:

-

Data:

AGOSTO 2020

File:

s1907bli4-0.dwg

Sost. il:

-

IL PRESENTE DISEGNO E' DI NOSTRA PROPRIETA' ED E' SOTTO LA PROTEZIONE DELLA LEGGE SULLA PROPRIETA' LETTERARIA, NE E' QUINDI VIETATA, PER QUALSIASI MOTIVO, LA RIPRODUZIONE E CONSEGNA A TERZI

rev.	data	descrizione	oper.	verif. R.C.	approv. D.T.
rev. 0	04/08/2020	PRIMA EMISSIONE	117 - 123	117	113
rev. 1	-	-	-	-	-



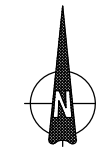

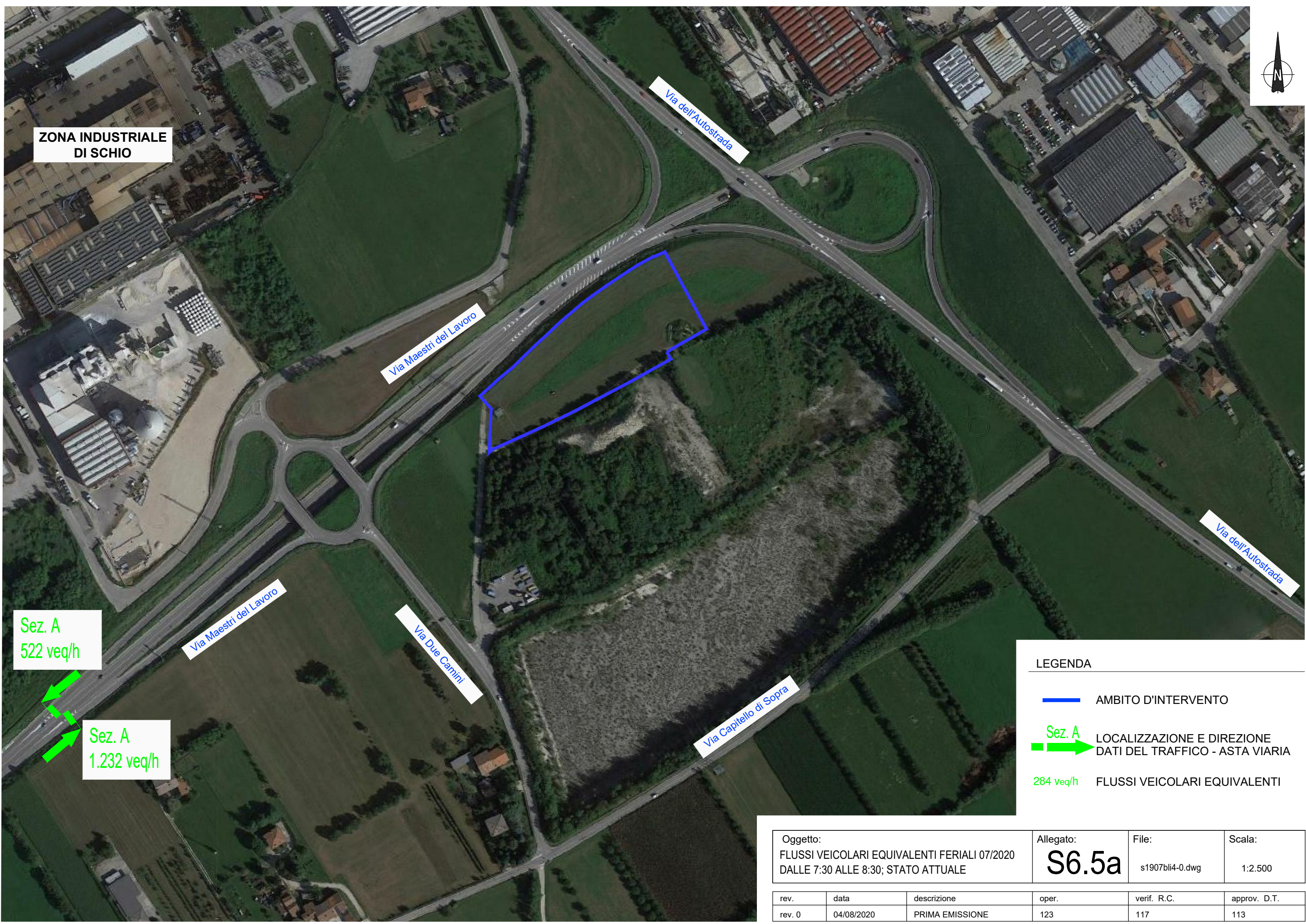

ZONA INDUSTRIALE  
DI SCHIO



Sez. A  
522 veq/h

Sez. A  
1.232 veq/h

LEGENDA

-  AMBITO D'INTERVENTO
-  Sez. A LOCALIZZAZIONE E DIREZIONE DATI DEL TRAFFICO - ASTA VIARIA
-  284 veq/h FLUSSI VEICOLARI EQUIVALENTI

Oggetto: FLUSSI VEICOLARI EQUIVALENTI FERIALI 07/2020 DALLE 7:30 ALLE 8:30; STATO ATTUALE		Allegato: <b>S6.5a</b>	File: s1907bli4-0.dwg	Scala: 1:2.500	
rev.	data	descrizione	oper.	verif. R.C.	approv. D.T.
rev. 0	04/08/2020	PRIMA EMISSIONE	123	117	113





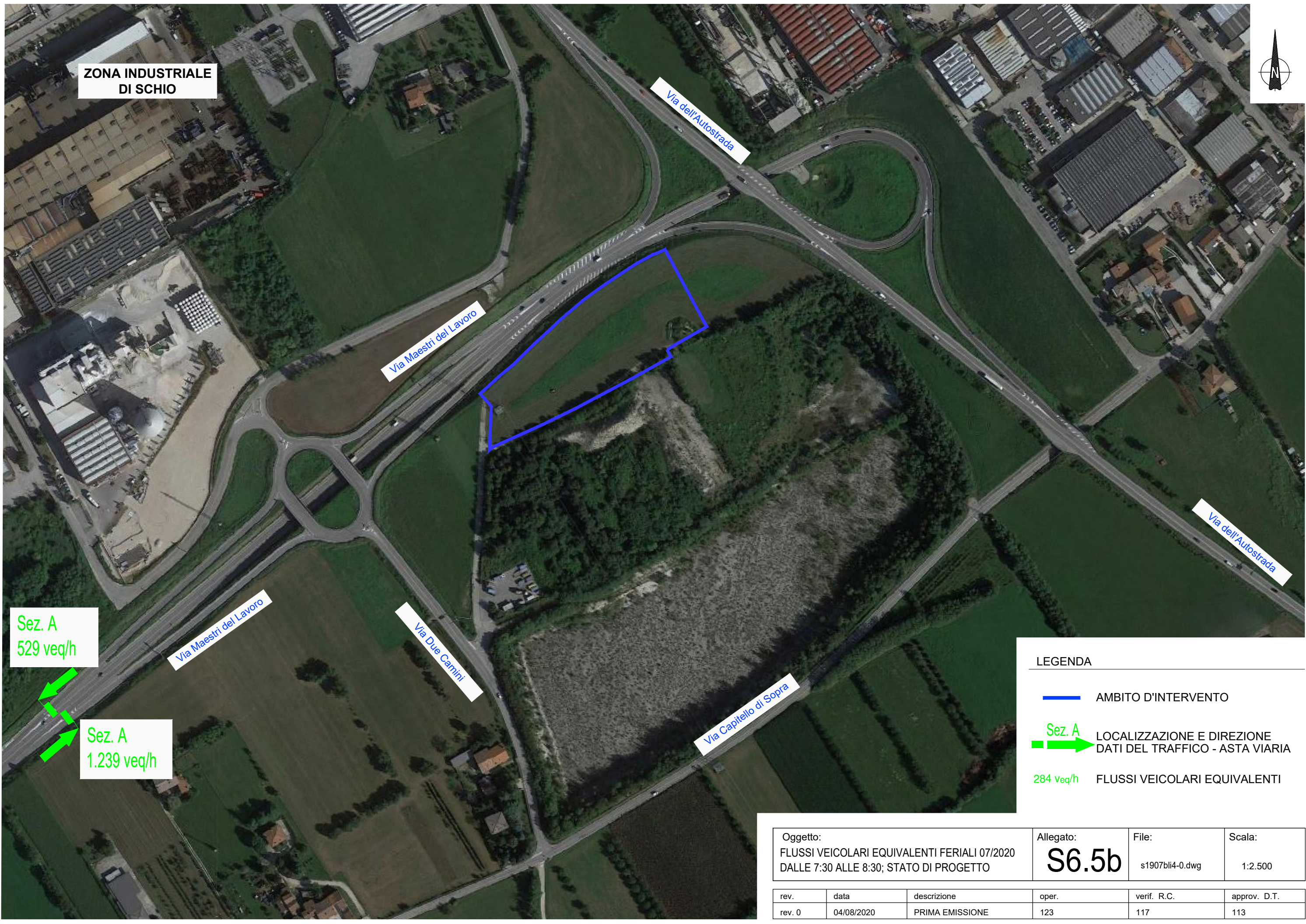

ZONA INDUSTRIALE  
DI SCHIO



Sez. A  
529 veq/h

Sez. A  
1.239 veq/h

**LEGENDA**

-  AMBITO D'INTERVENTO
-  **Sez. A** LOCALIZZAZIONE E DIREZIONE DATI DEL TRAFFICO - ASTA VIARIA
-  284 veq/h FLUSSI VEICOLARI EQUIVALENTI

Oggetto: FLUSSI VEICOLARI EQUIVALENTI FERIALI 07/2020 DALLE 7:30 ALLE 8:30; STATO DI PROGETTO		Allegato: <b>S6.5b</b>	File: s1907bli4-0.dwg	Scala: 1:2.500	
rev.	data	descrizione	oper.	verif. R.C.	approv. D.T.
rev. 0	04/08/2020	PRIMA EMISSIONE	123	117	113





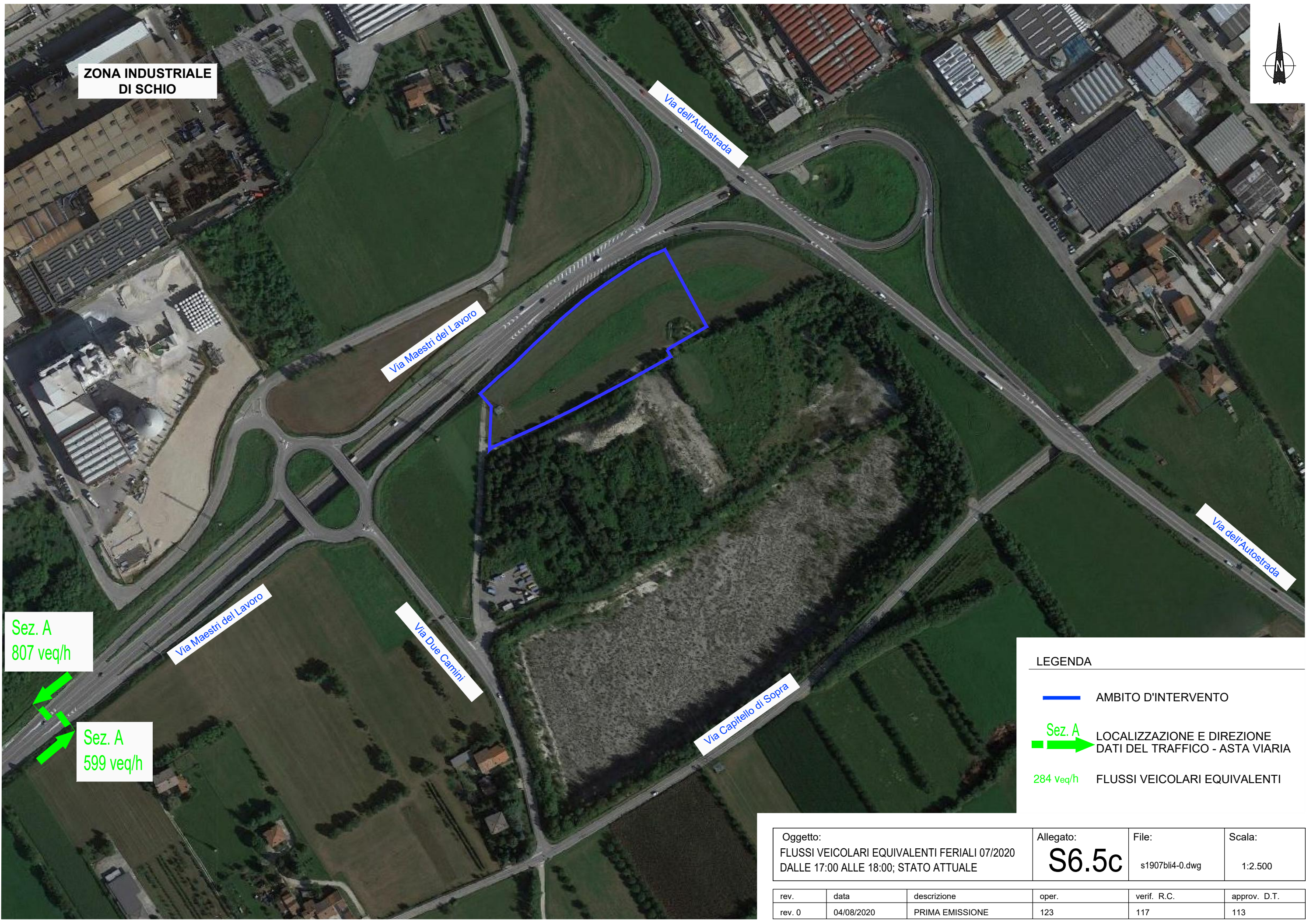

ZONA INDUSTRIALE  
DI SCHIO



Sez. A  
807 veq/h

Sez. A  
599 veq/h

**LEGENDA**

-  AMBITO D'INTERVENTO
-  **Sez. A** LOCALIZZAZIONE E DIREZIONE DATI DEL TRAFFICO - ASTA VIARIA
-  284 veq/h FLUSSI VEICOLARI EQUIVALENTI

Oggetto: FLUSSI VEICOLARI EQUIVALENTI FERIALI 07/2020 DALLE 17:00 ALLE 18:00; STATO ATTUALE	Allegato: <b>S6.5c</b>	File: s1907bli4-0.dwg	Scala: 1:2.500
---	---------------------------	--------------------------	-------------------

rev.	data	descrizione	oper.	verif. R.C.	approv. D.T.
rev. 0	04/08/2020	PRIMA EMISSIONE	123	117	113





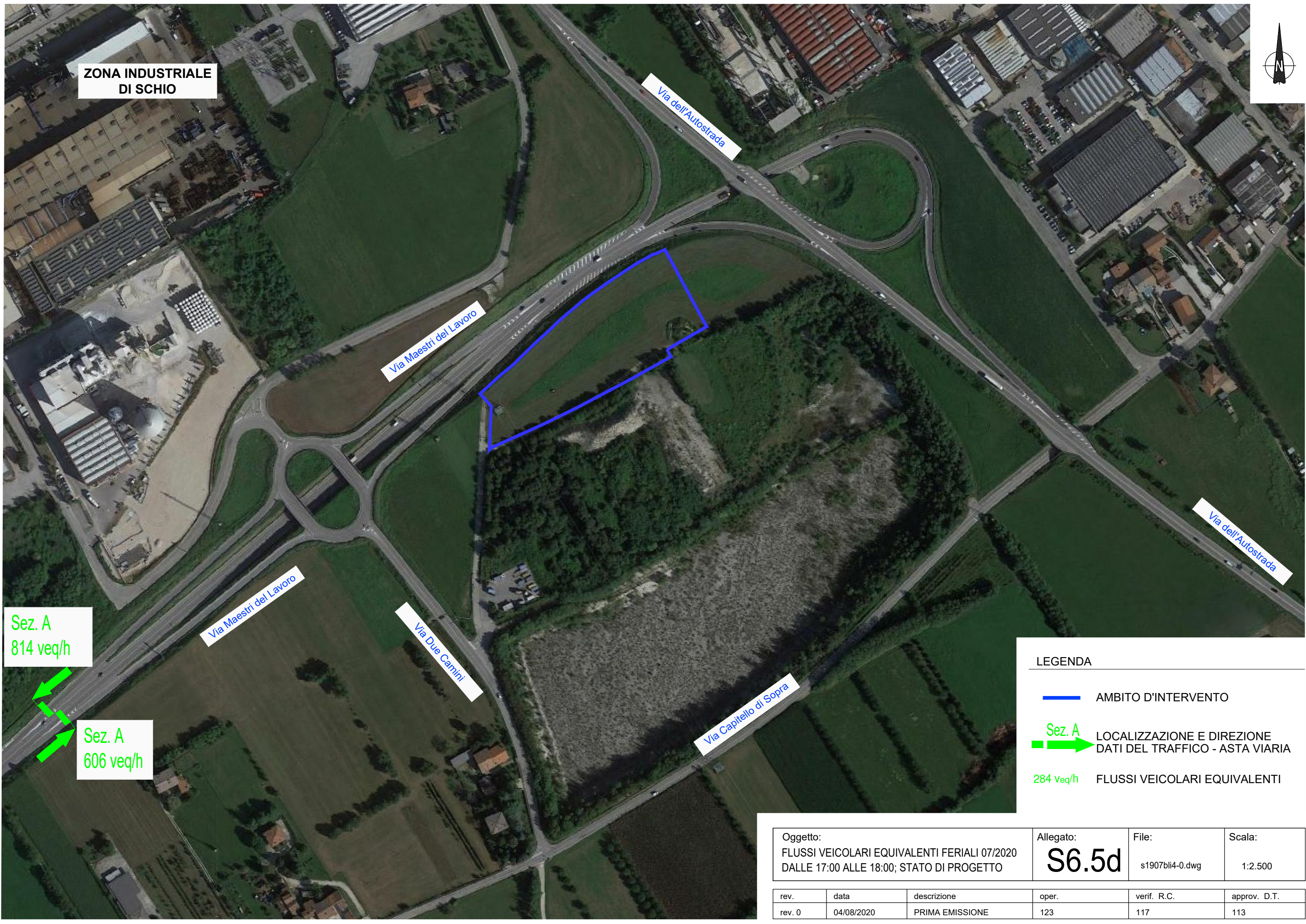

ZONA INDUSTRIALE  
DI SCHIO



Sez. A  
814 veq/h

Sez. A  
606 veq/h

**LEGENDA**

-  AMBITO D'INTERVENTO
-  **Sez. A** LOCALIZZAZIONE E DIREZIONE DATI DEL TRAFFICO - ASTA VIARIA
-  284 veq/h FLUSSI VEICOLARI EQUIVALENTI

Oggetto: FLUSSI VEICOLARI EQUIVALENTI FERIALI 07/2020 DALLE 17:00 ALLE 18:00; STATO DI PROGETTO	Allegato: <b>S6.5d</b>	File: s1907bli4-0.dwg	Scala: 1:2.500
---	---------------------------	--------------------------	-------------------

rev.	data	descrizione	oper.	verif. R.C.	approv. D.T.
rev. 0	04/08/2020	PRIMA EMISSIONE	123	117	113