

ROTATORIA 3 - VIA TRIESTE/VIA SASSOMORO

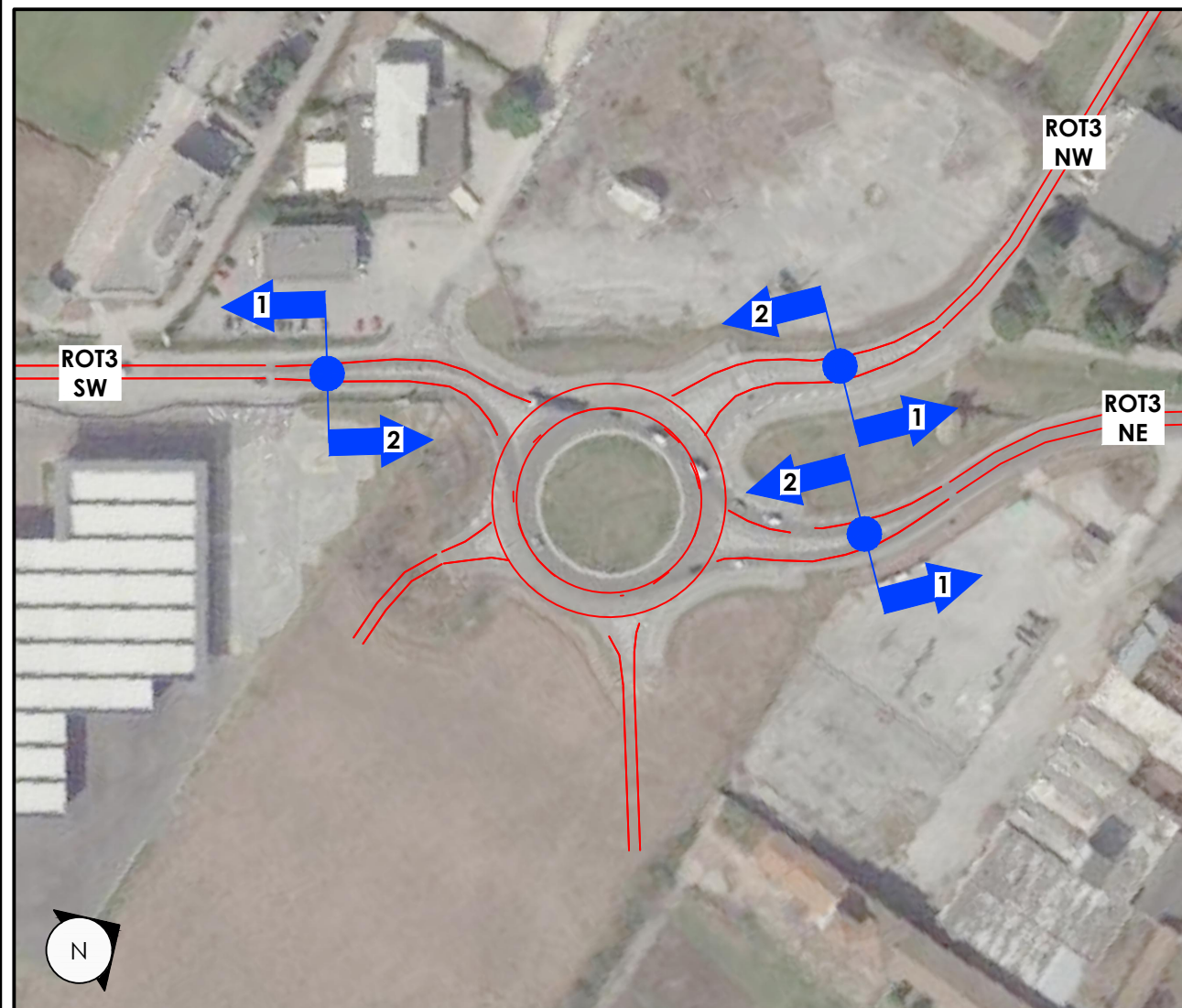

sabato 25.07.21		flussi veicolari rilevati - mezzi leggeri [veicoli/ora]					
orario di misura		ROT3_SW		ROT3_NE		ROT3_NW	
i	f	1 (uscente)	2 (entrante)	1 (uscente)	2 (entrante)	1 (uscente)	2 (entrante)
08:00	09:00	331	344	325	322	45	42
09:00	10:00	402	385	358	379	49	43
10:00	11:00	441	443	409	415	58	43
11:00	12:00	421	424	394	384	58	56
12:00	13:00	416	444	403	379	73	66
13:00	14:00	361	347	336	343	29	37
14:00	15:00	403	351	349	407	27	28
15:00	16:00	484	411	419	504	45	34
16:00	17:00	618	519	491	596	37	34
17:00	18:00	651	524	473	590	40	48
18:00	19:00	543	537	512	514	28	38
19:00	20:00	623	479	502	625	30	51