

ATMOSFERA - MODELLAZIONE MATEMATICA - STATO DI FATTO - CONCENTRAZIONE AL SUOLO PM10

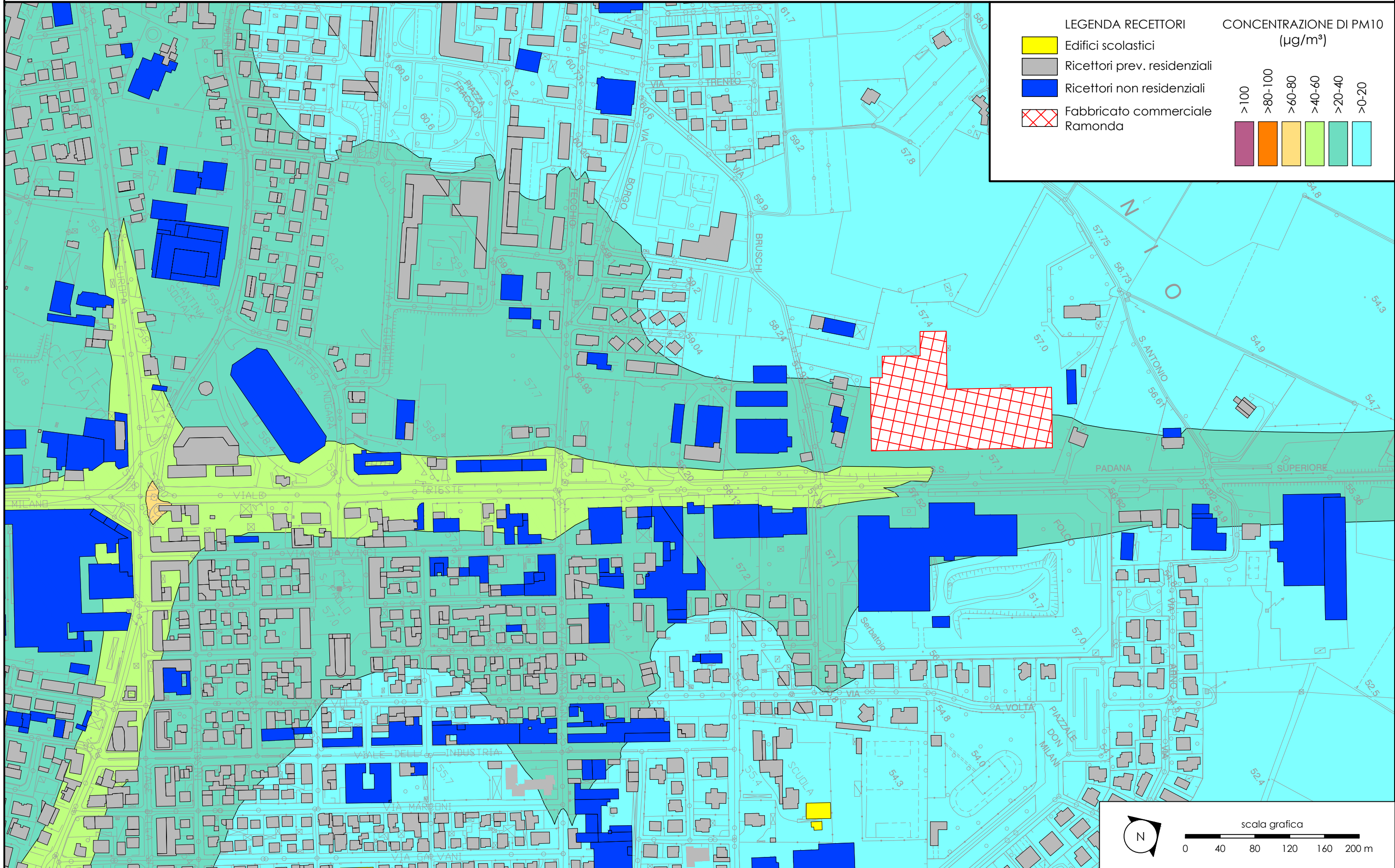

**LEGENDA RECETTORI**

- Edifici scolastici
- Ricettori prev. residenziali
- Ricettori non residenziali
- Fabbricato commerciale Ramonda

**CONCENTRAZIONE DI PM10 (µg/m³)**

>100	>80-100	>60-80	>40-60	>20-40	>0-20



**AMPLIAMENTO FABBRICATO COMMERCIALE "SORELLE RAMONDA"**  
 in località Alte Ceccato, Comune di Montecchio maggiore (VI)  
 PROCEDURA DI VALUTAZIONE DI IMPATTO AMBIENTALE SU PROGETTO DEFINITIVO  
 D.LGS. 3 Aprile 2006 n.152 e ss.mm.ii., L.R. Veneto 18 Febbraio 2016 n.4  
**INTEGRAZIONI**

proponente:  
**S.I.L.** Società Immobiliare Lombarda S.p.A.

tecnico incaricato:  
**Studio RINALDO** s.r.l.  
 ing. Daniele Rinaldo

titolo: **ATMOSFERA - MODELLAZIONE MATEMATICA STATO DI FATTO CONCENTRAZIONE AL SUOLO PM10**

n.: **Q3 All.A.04**