

ATMOSFERA - MODELLAZIONE MATEMATICA - STATO DI RIFORMA - CONCENTRAZIONE AL SUOLO NOx

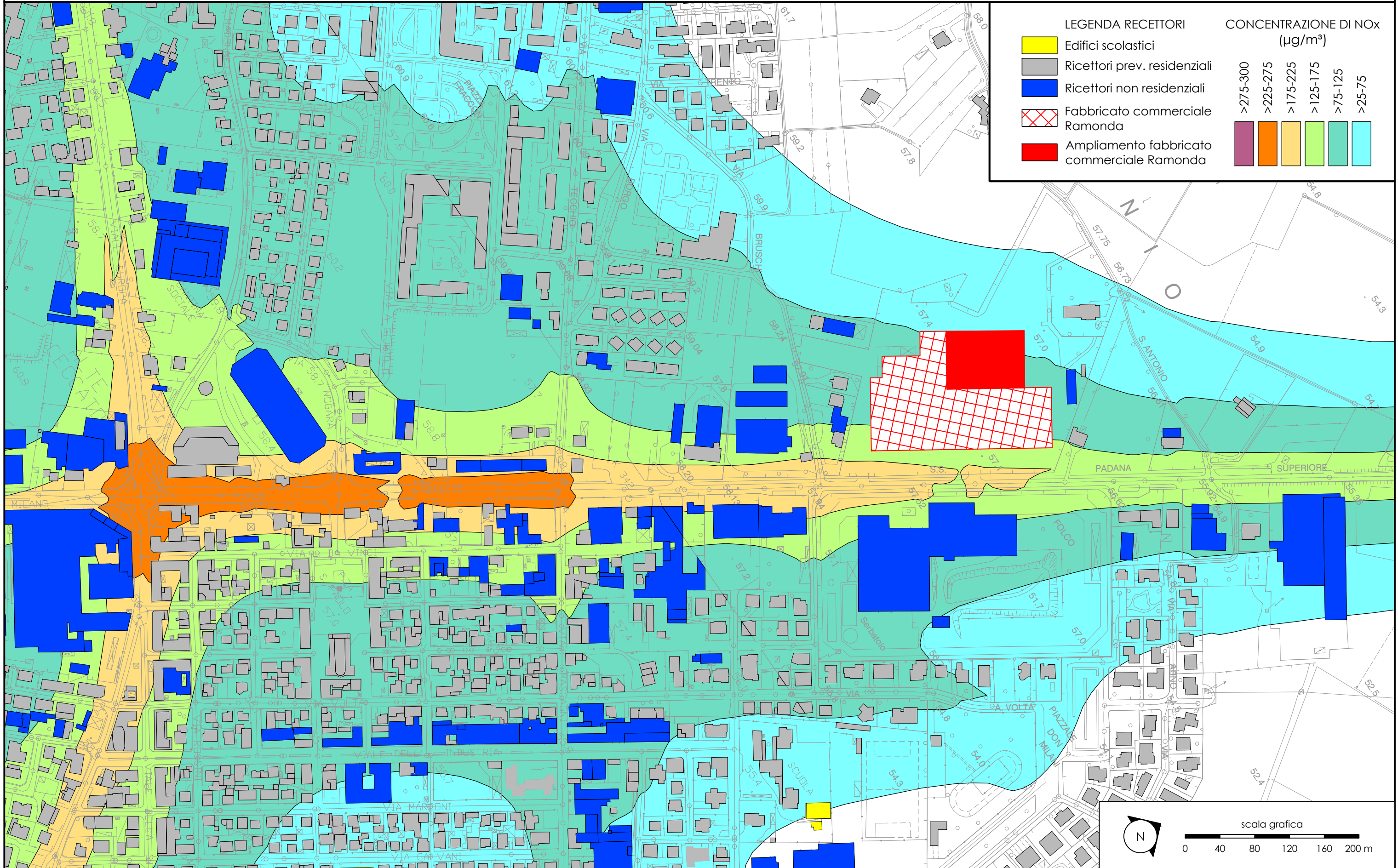

Comune di Montecchio Maggiore

AMPLIAMENTO FABBRICATO COMMERCIALE "SORELLE RAMONDA"
 in località Alte Ceccato, Comune di Montecchio maggiore (VI)
 PROCEDURA DI VALUTAZIONE DI IMPATTO AMBIENTALE SU PROGETTO DEFINITIVO
 D.LGS. 3 Aprile 2006 n.152 e ss.mm.ii., L.R. Veneto 18 Febbraio 2016 n.4
INTEGRAZIONI

proponente:
S.I.L. Società Immobiliare Lombarda S.p.A.

tecnico incaricato:
Studio RINALDO s.r.l.
 ing. Daniele Rinaldo

titolo: **ATMOSFERA - MODELLAZIONE MATEMATICA**
 STATO DI RIFORMA
 CONCENTRAZIONE AL SUOLO NOx

n.: **Q3**
All.A.02