

PIANO TERRITORIALE DI COORDINAMENTO PROVINCIALE ADOTTATO 2012

3.1.b Carta del sistema ambientale
(fonte: Provincia di Vicenza PTCP approvato 2012)

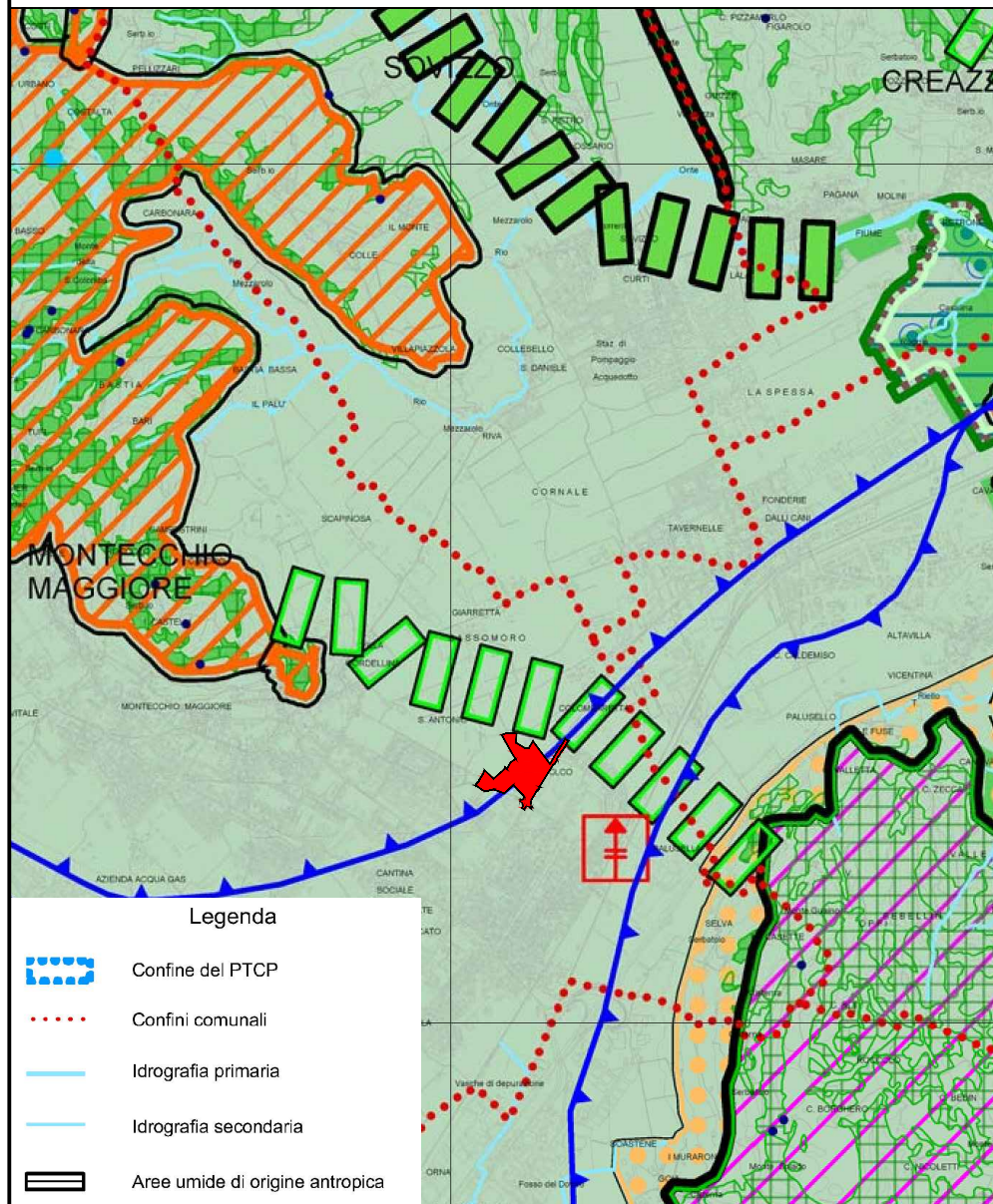

Legenda	
	Confine del PTCP
	Confini comunali
	Idrografia primaria
	Idrografia secondaria
	Aree umide di origine antropica
	Specchi lacuali
	Geositi e codice (Art.39)
	Risorgive (Art. 36)
	Sorgenti (Art.10 - Art.39)
	Grotte (Art.10 - Art.39)
	Sorgenti e Grotte coincidenti
	Aree Carsiche (Art. 14)
	Zone boscate (Art. 38)
	Siti di Importanza Comunitaria
	Zone di Protezione Speciale
	Aree Nucleo/Nodi della rete (Art. 38)
	Stepping Stone (Art.38)
	Corridoi ecologici principali (Art. 38)
	Corridoi ecologici secondari (Art. 38)
	Corridoi PTRC (Art. 38)
	Buffer zone/Zone di ammortizzazione o transizione (Art. 38)
	Restoration area/Area di rinaturalizzazione (Art. 38)
	Barriere infrastrutturali (Art. 38)
	Aree di agricoltura mista a naturalità diffusa (Art.25)
	Aree ad elevata utilizzazione agricola (Art.26)
	Aree di agricoltura Periurbana (Art.23)
	Aree agropolitane (Art.24)

4.1.b - Carta del sistema insediativo infrastrutturale
(fonte: Regione Vedi provincia approvato 2012)



Legenda	
	Confine del PTCP
	Confini Comunali
	Polo universitario
	Polo Istituzionale Superiore
	Fiera
	Aeroporto
	Porte della Montagna (Art.92)
	Porte dei Berici (Art.94)
	Territori Valdadige Sud (Art.89)
	Vi Ver (Art.93)
	Vicenza e il Vicentino (Art.91)
	Poli città dell'Alto Vicentino (Art.92)
	Basamento e prima cintura (Art.93)
	Multifunzionalità difese Berica (Art.94)
	Ambito di riequilibrio territoriale (Art.88)
	VIABILITA' ESISTENTE (Art.63)
	Primo livello
	Secondo livello
	Terzo livello
	Caselli autostradali esistenti
	Aree critiche per la viabilità
	VIABILITA' DI PROGETTO (Art.63)
	Primo livello
	Secondo livello
	Terzo livello
	Collegamenti con tracciato da definire di Secondo livello
	Collegamenti con tracciato da definire di Terzo livello
	Caselli autostradali di progetto
	SISTEMA PRODUTTIVO
	Aree produttive (Art.66 - Art.71)
	Aree produttive ampliate (Art.67)
	Polo elettromeccanico Viovesino-Veneto (Art.94)
	Territori strutturalmente conformati
	Aree produttive multiscala complesse con tipologia produttiva diversificata (Art.78)
	Stade mercato (Art.79)
	Piattaforme produttive complesse regionali (Art.73)
	Presidio Ospedaliero ASL esistente
	Presidio Ospedaliero ASL di progetto
	Linea ferroviaria esistente
	Nuovo collegamento ferroviario PTCP
	Sistema Ferroviario Metropolitano Regionale
	Stazioni ferroviarie esistenti
	Stazioni ferroviarie SF MR
	Nodi di interscambio di 1° livello (Art.63)
	Nodi di interscambio di 1° livello (Art.63)
	Terminali intermodali da sviluppare
	Aree scolastiche da piano provinciale e piano regionale neve (Art.84)
	Aree scolastiche previste da piano regionale neve (Art.84)
	PAT semplificati (Art.91)
	Linea ferroviaria esistente
	Nuovo collegamento ferroviario PTCP
	Sistema Ferroviario Metropolitano Regionale
	Stazioni ferroviarie esistenti
	Stazioni ferroviarie SF MR
	Nodi di interscambio di 1° livello (Art.63)
	Nodi di interscambio di 1° livello (Art.63)
	Terminali intermodali da sviluppare
	Aree scolastiche da piano provinciale e piano regionale neve (Art.84)
	Aree scolastiche previste da piano regionale neve (Art.84)
	PAT semplificati (Art.91)

5.1.b - Carta del sistema del paesaggio
(fonte: Regione Vedi provincia approvato 2012)

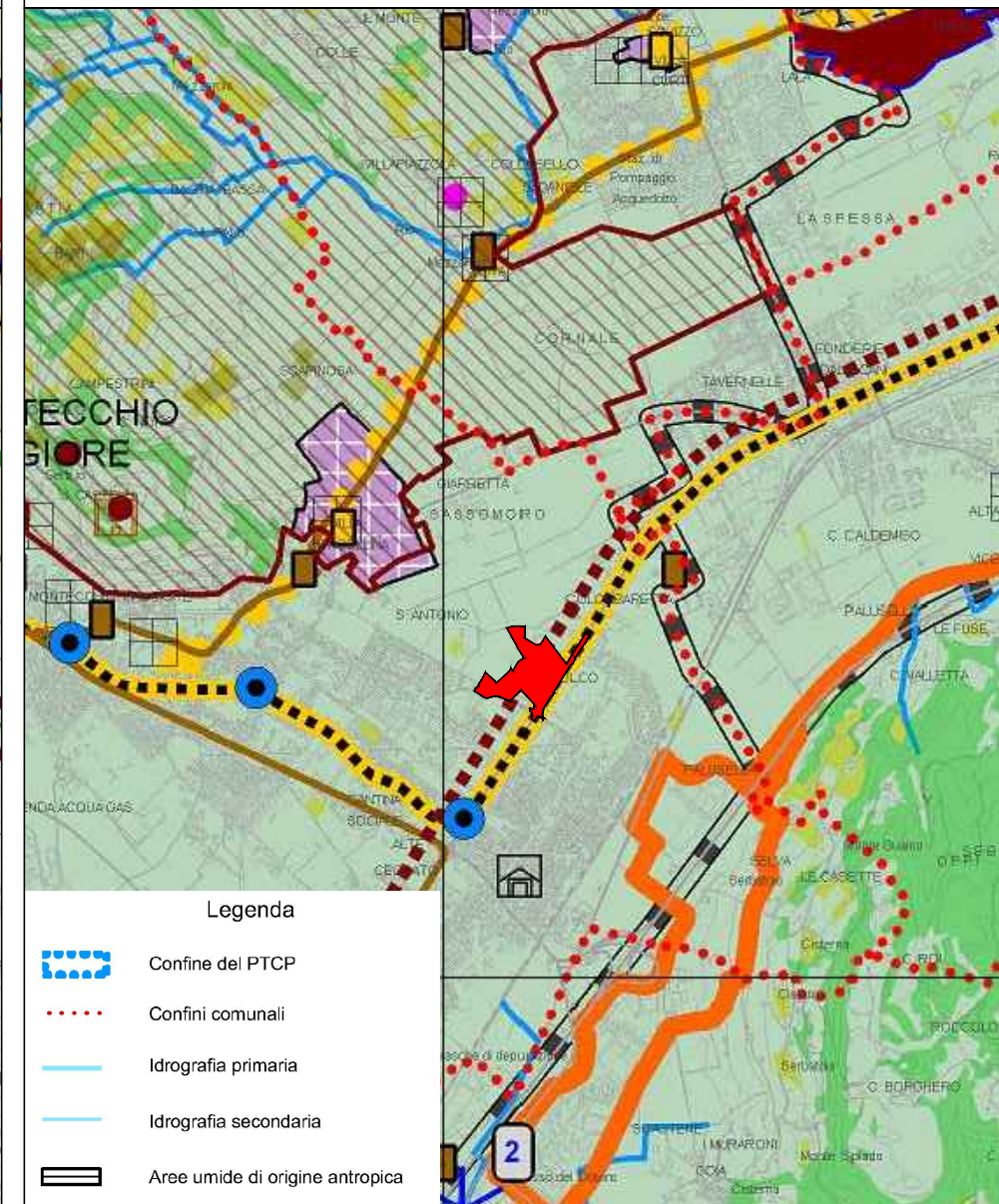

Legenda	
	Confine del PTCP
	Confini comunali
	Idrografia primaria
	Idrografia secondaria
	Aree umide di origine antropica
	Specchi lacuali
	Geositi e codice (Art.39)
	Risorgive (Art. 36)
	Sorgenti (Art.10 - Art.39)
	Grotte (Art.10 - Art.39)
	Sorgenti e Grotte coincidenti
	Aree Carsiche (Art. 14)
	Zone boscate (Art. 38)
	Siti di Importanza Comunitaria
	Zone di Protezione Speciale
	Aree Nucleo/Nodi della rete (Art. 38)
	Stepping Stone (Art.38)
	Corridoi ecologici principali (Art. 38)
	Corridoi ecologici secondari (Art. 38)
	Corridoi PTRC (Art. 38)
	Buffer zone/Zone di ammortizzazione o transizione (Art. 38)
	Restoration area/Area di rinaturalizzazione (Art. 38)
	Barriere infrastrutturali (Art. 38)
	Aree di agricoltura mista a naturalità diffusa (Art.25)
	Aree ad elevata utilizzazione agricola (Art.26)
	Aree di agricoltura Periurbana (Art.23)
	Aree agropolitane (Art.24)



AMPLIAMENTO FABBRICATO COMMERCIALE "SORELLE RAMONDA"
in località Alte Ceccato, Comune di Montebelluna maggiore (VI)
PROCEDURA DI VALUTAZIONE DI IMPATTO AMBIENTALE SU PROGETTO DEFINITIVO
D.LGS. 3 Aprile 2006 n.152 e ss.mm.ii., L.R. Veneto 18 Febbraio 2016 n.4
INTEGRAZIONI

proponente: **S.I.L.** Società Immobiliare Lombarda S.p.A.
tecnico incaricato: **Studio RINALDO S.r.l.** ing. Daniele Rinaldo

titolo: **Quadro Programmatico - Allegati**
PTCP Adottato 2012, tavole: 3.1.b, 4.1.b, 5.1.b

n.: **Q1**
All.4