

PIANO TERRITORIALE DI COORDINAMENTO REGIONALE ADOTTATO 2020

1.c - Uso del Suolo (fonte: Regione PTRC vigente 2020)

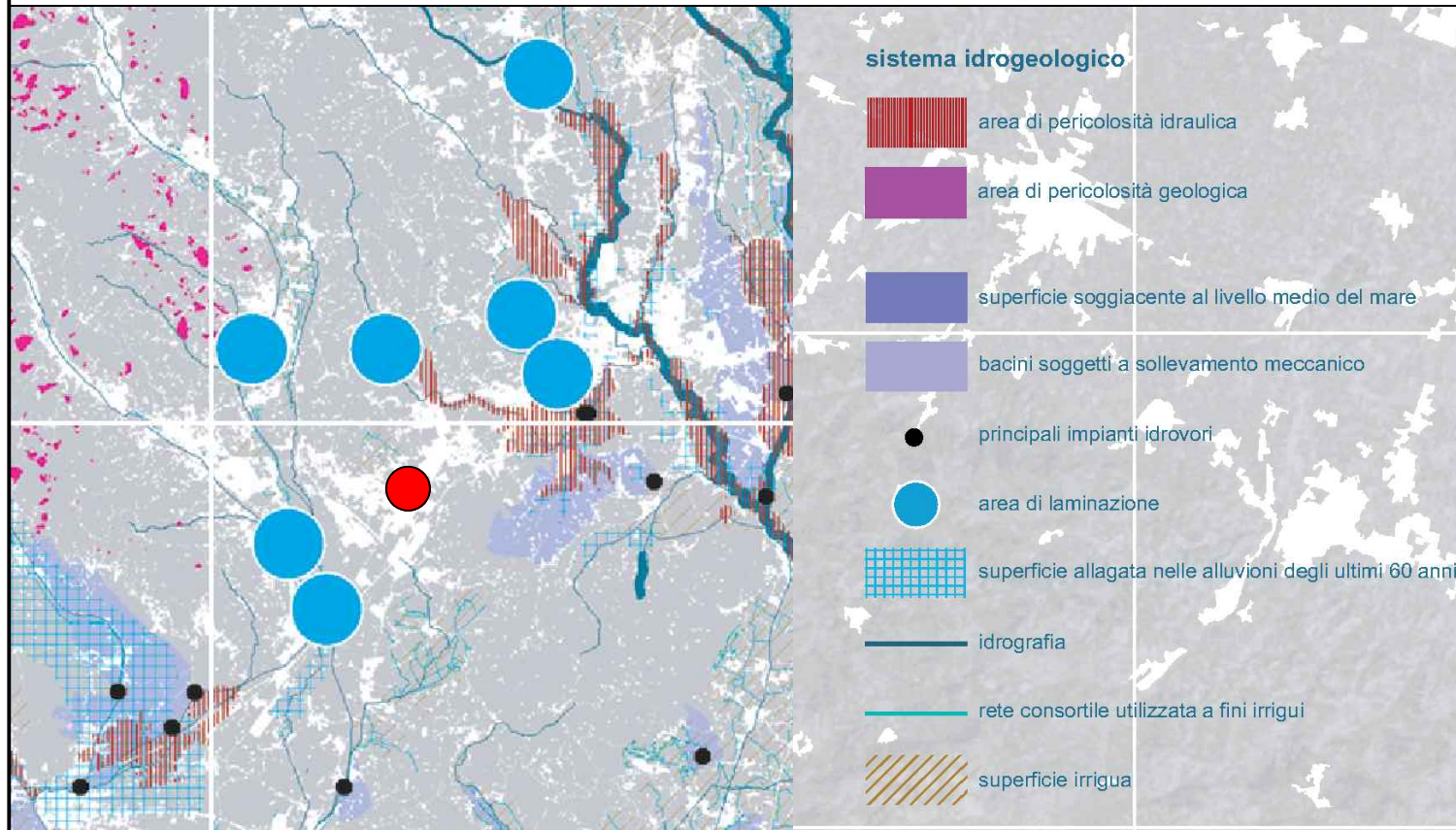

4 - Mobilità (fonte: Regione PTRC vigente 2020)

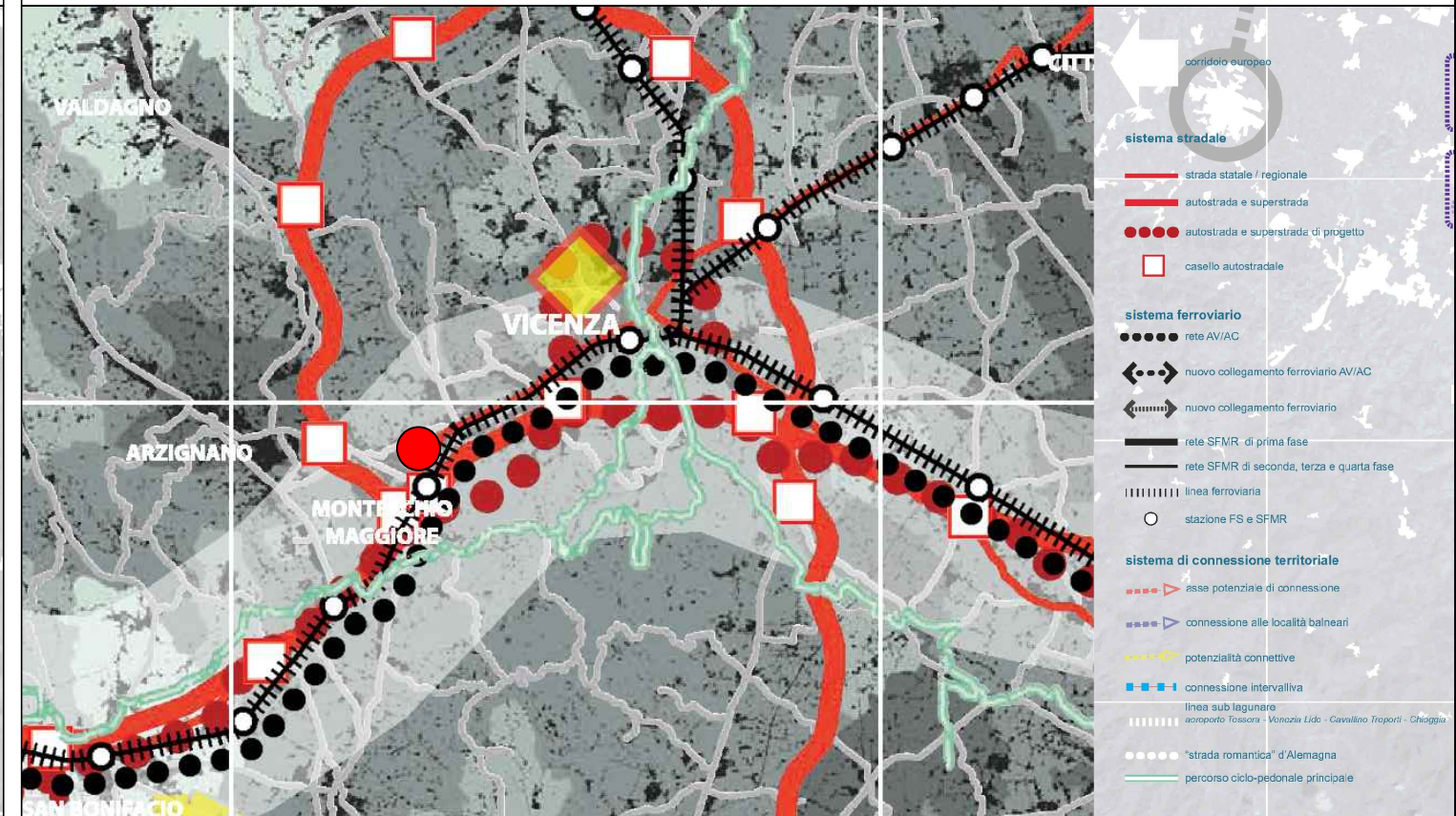

5.a - Sviluppo economico produttivo (fonte: Regione Veneto PTRC vigente 2020)



9.17 - Sistema del territorio rurale e della rete ecologica, Gruppo collinare dei Berici (fonte: Regione PTRC vigente 2020)

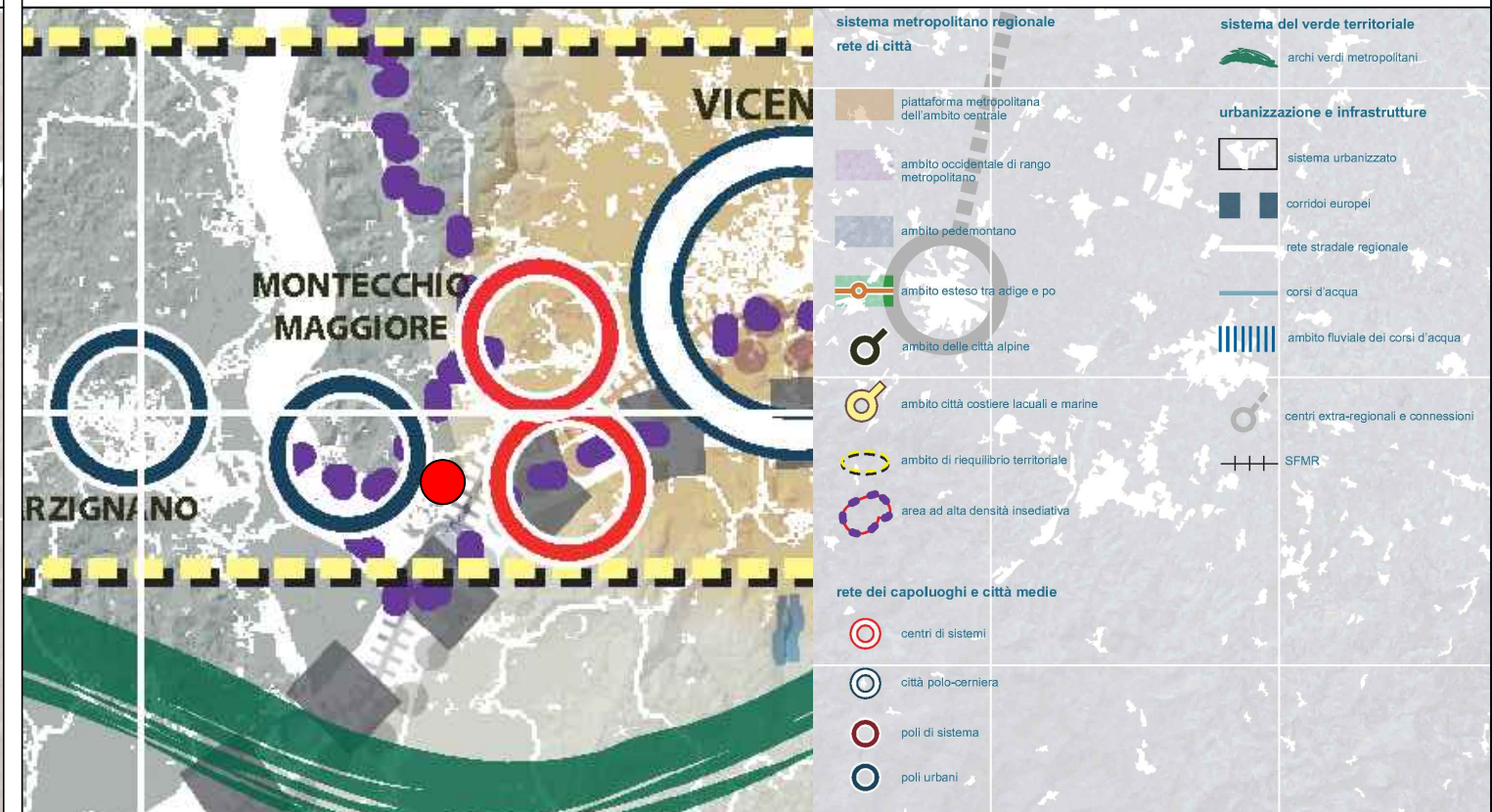

**AMPLIAMENTO FABBRICATO COMMERCIALE "SORELLE RAMONDA"**  
 in località Alte Ceccato, Comune di Montecchio maggiore (VI)  
**PROCEDURA DI VALUTAZIONE DI IMPATTO AMBIENTALE SU PROGETTO DEFINITIVO**  
 D.LGS. 3 Aprile 2006 n.152 e ss.mm.ii., L.R. Veneto 18 Febbraio 2016 n.4  
**INTEGRAZIONI**

proponente:  
**S.I.L.** Società Immobiliare Lombarda S.p.A.

tecnico incaricato:  
**Studio RINALDO** s.r.l.  
 ing. Daniele Rinaldo

titolo: *Quadro Programmatico*  
 PTRC Vigente 2020, 1.c, 4, 5.a, 9.17

n.:  
 Q1  
 All.1