

DIMOSTRAZIONE DEL RISPETTO DELLA VARIAZIONE DEL 10% DAL PERIMETRO PREVISTO DAL PIANO DEGLI INTERVENTI  
 PIANO DEGLI INTERVENTI, perimetro = 1825 m  
 PIANO URBANISTICO ATTUATIVO, perimetro = 1643 m  
 Variazione -10%

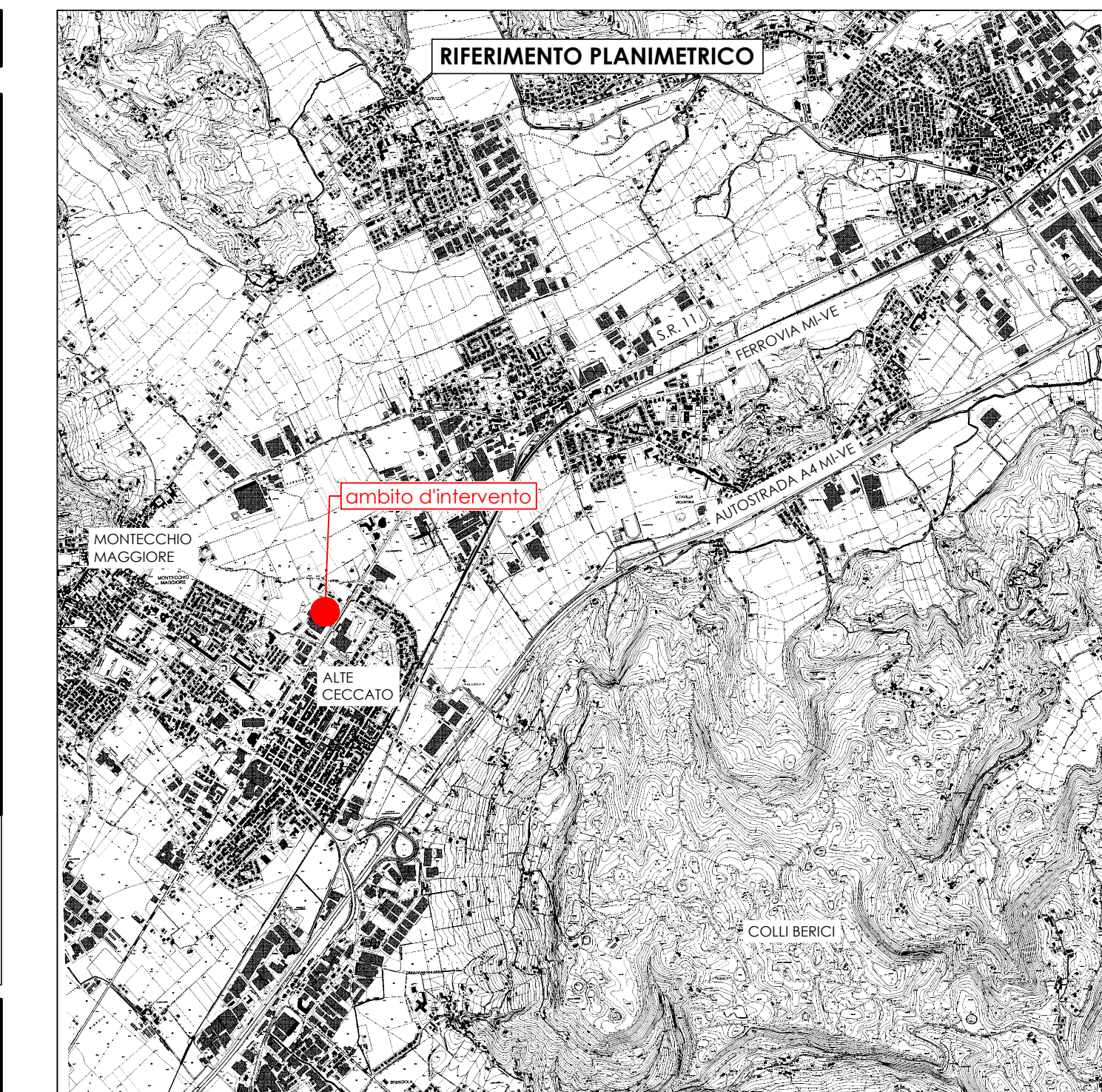
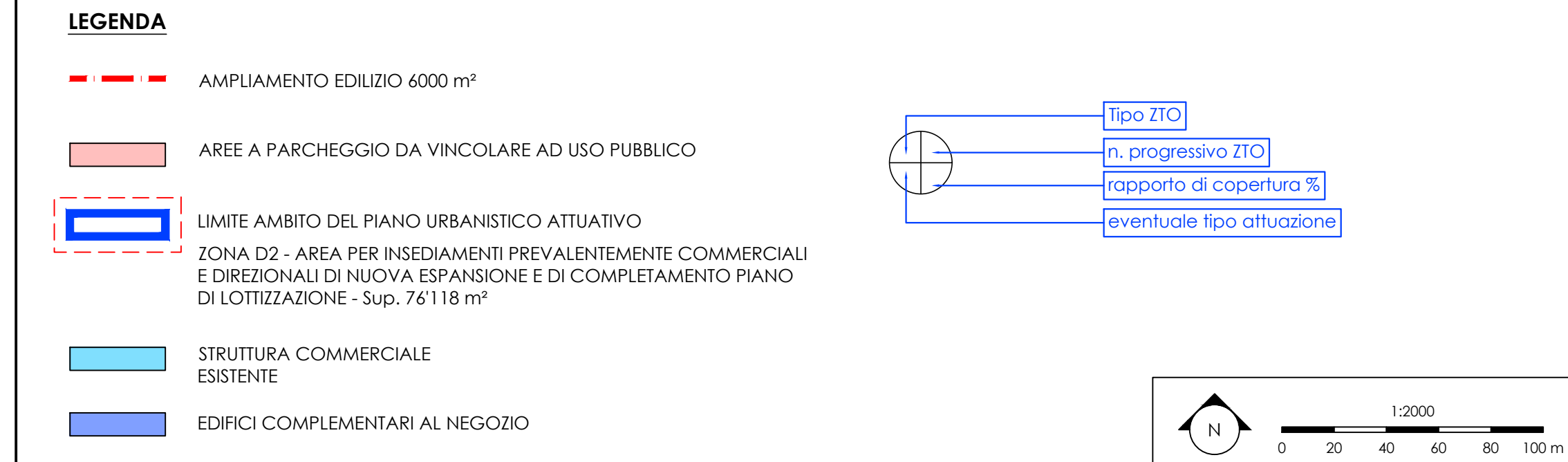
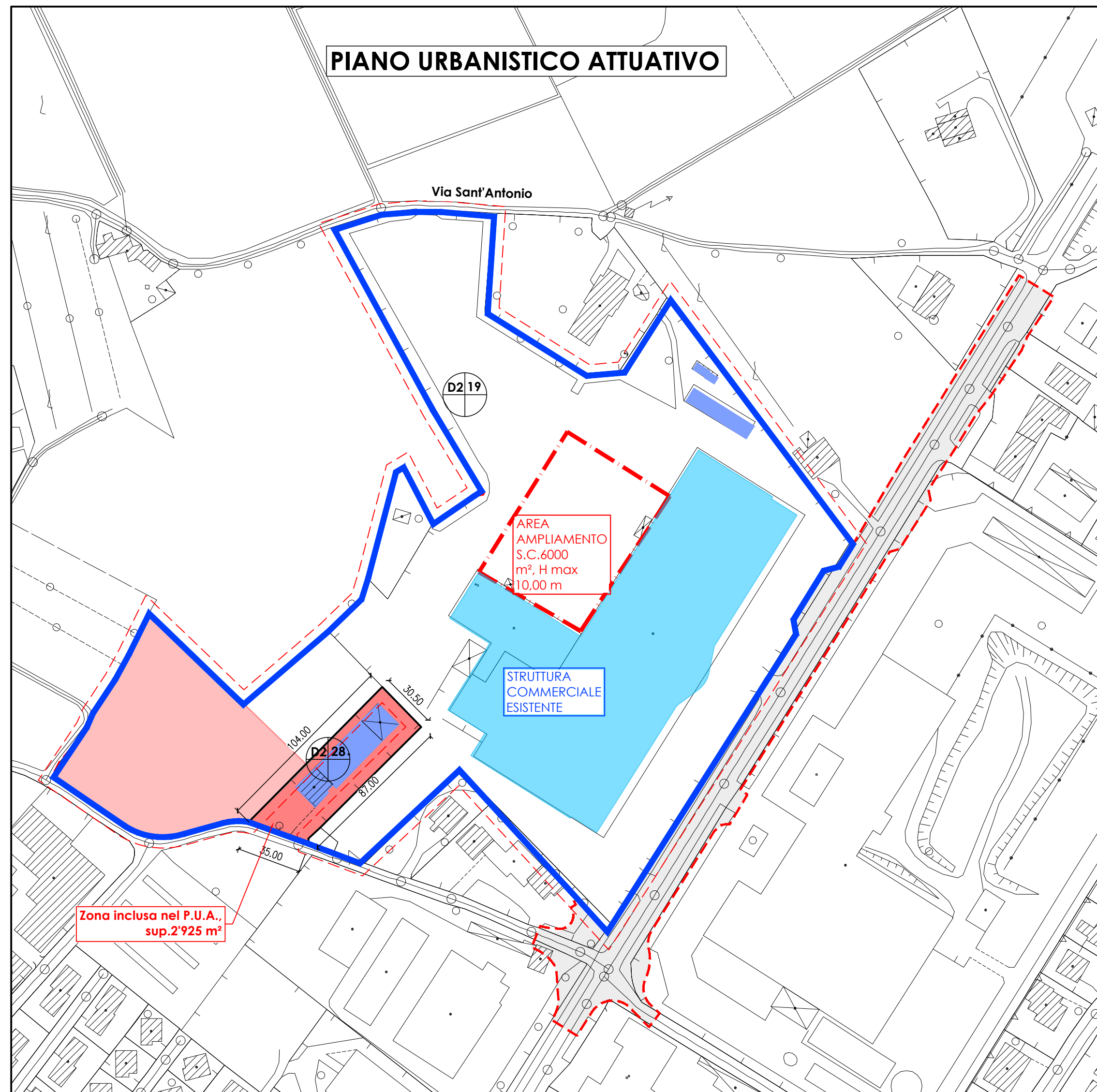

**Comune di Montecchio Maggiore**

**AMPLIAMENTO FABBRICATO COMMERCIALE "SORELLE RAMONDA"**  
 in località Alte Ceccato,  
 Comune di Montecchio Maggiore (VI)

PROCEDURA DI  
**VALUTAZIONE DI IMPATTO AMBIENTALE**  
 SU PROGETTO DEFINITIVO  
D.LGS. 3 Aprile 2008 n.152 e ss.mm.ii., L.R. Veneto 18 Febbraio 2016 n.4

**INTEGRAZIONI**

Proponente: **S.I.L. s.p.a.** SOCIETA' IMMOBILIARE LOMBARDA s.p.a.  
 Montecchio Maggiore (VI) - Viale Trieste n. 45  
 Legale Rappresentante  
 Cav. Giuseppe Ramonda

PER LA DITTA S.I.L. S.p.A. IL TECNICO INCARICATO

GIUSEPPE RAMONDA  
 Legale rappresentante  
 SOCIETA' IMMOBILIARE LOMBARDA S.p.A.  
 Montecchio Maggiore (VI)

ING. DANIELE RINALDO  
 Studio Rinaldo Srl  
**RINALDO S.r.l.**

Titolo: **PROGETTO DEFINITIVO** n.: **P.2.3.1**

STATO DI RIFORMA  
 PLANIMETRIE A CONFRONTO: PIANO DEGLI INTERVENTI  
 VIGENTE E PIANO URBANISTICO ATTUATIVO

Data: novembre 2020 Scala:

rev. n.	data	descrizione	redatto	verificato	approvato
0	11/2020	Emissione	LG	AR	DR
1	7/2021	Integrazioni allo S.I.A.	LG		