

SEZIONE A-A

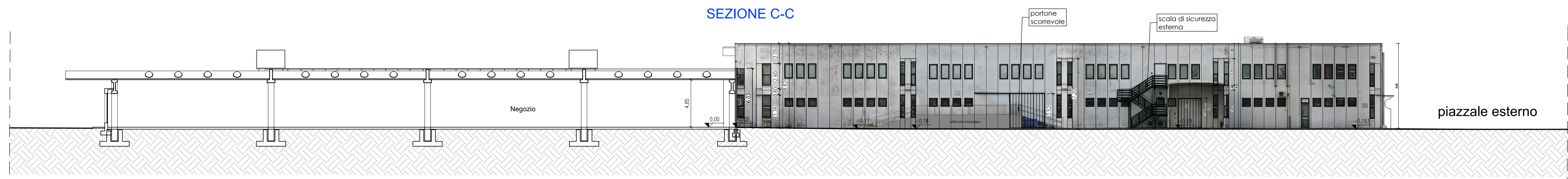

SEZIONE B-B



SEZIONE C-C

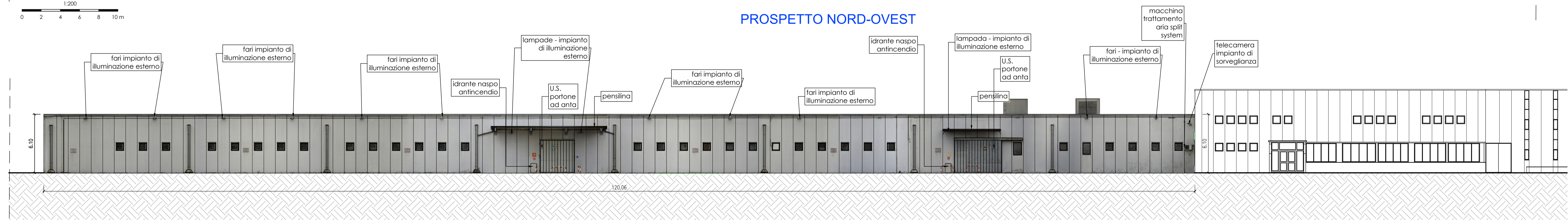

PROSPETTO NORD-OVEST

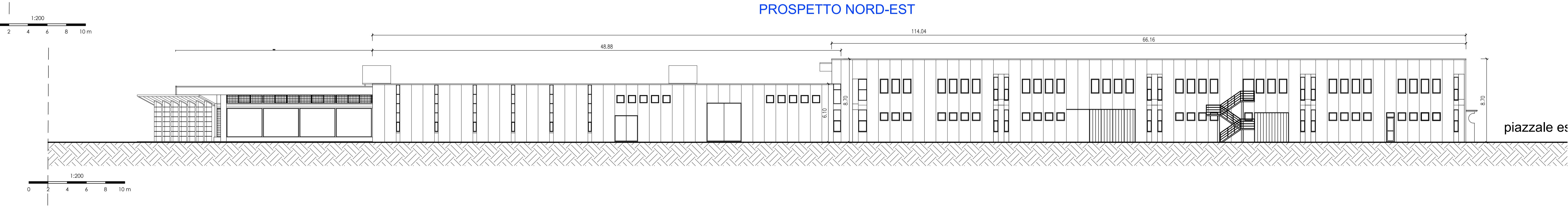

PROSPETTO NORD-EST

AMPLIAMENTO FABBRICATO COMMERCIALE "SORELLE RAMONDA"
in località Alte Ceccato,
Comune di Montecchio Maggiore (VI)

PROCEDURA DI
VALUTAZIONE DI IMPATTO AMBIENTALE
SU PROGETTO DEFINITIVO
D.LGS. 3 Aprile 2001 n. 152 e s.m.i. e L. n. 151 del 10 febbraio 2016 n. 4

INTEGRAZIONI

Proponente: **S.I.L. s.p.a.** SOCIETÀ' IMMOBILIARE LOMBARDA s.p.a.
Montecchio Maggiore (VI) - Viale Trieste n. 45
Legale Rappresentante
Cav. Giuseppe Ramonda

PER LA DITTA S.I.L. S.p.A. IL TECNICO INCARICATO

GIUSEPPE RAMONDA
Legale rappresentante
SOCIETÀ' IMMOBILIARE LOMBARDA S.p.A.
Montecchio Maggiore (VI)

ING. DANIELE RINALDO
Studio Rinaldo Srl
Studio
RINALDO S.r.l.

Titolo:		n.:			
PROGETTO DEFINITIVO		P.2.2.2			
STATO DI FATTO Prospetti e Sezioni					
Data: novembre 2020		Scala:			
rev. n.	data	descrizione	redatto	verificato	approvato
0	11/2020	Emissione	LG	AR	DR

