

PIANO TERRITORIALE DI COORDINAMENTO PROVINCIALE ADOTTATO 2012

1.1.b - Carta dei vincoli e della pianificazione territoriale (fonte: Provincia di Vicenza PTCP approvato 2012)

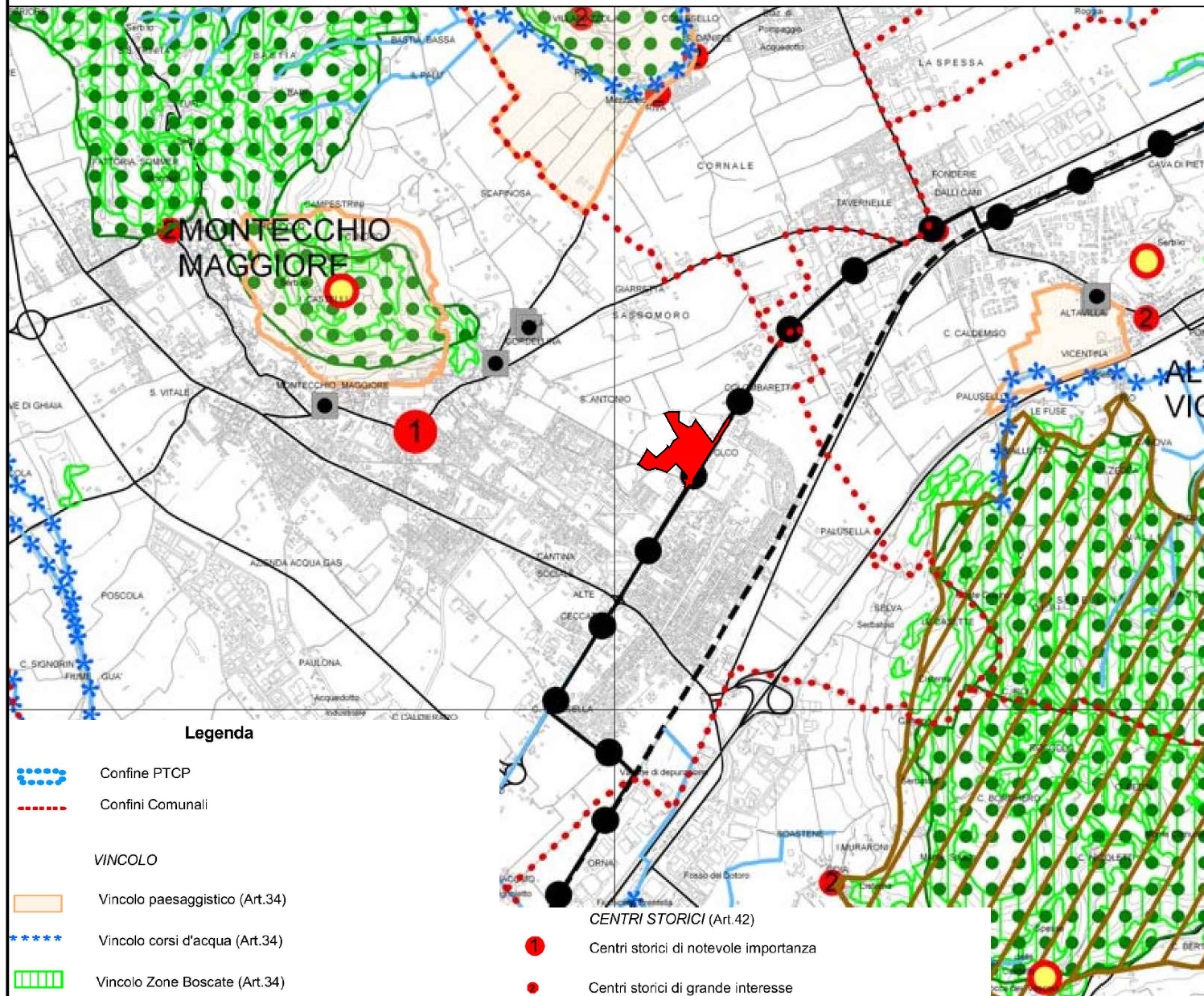

2.1.b - Carta della fragilità ambientale (fonte: Provincia di Vicenza PTCP approvato 2012)

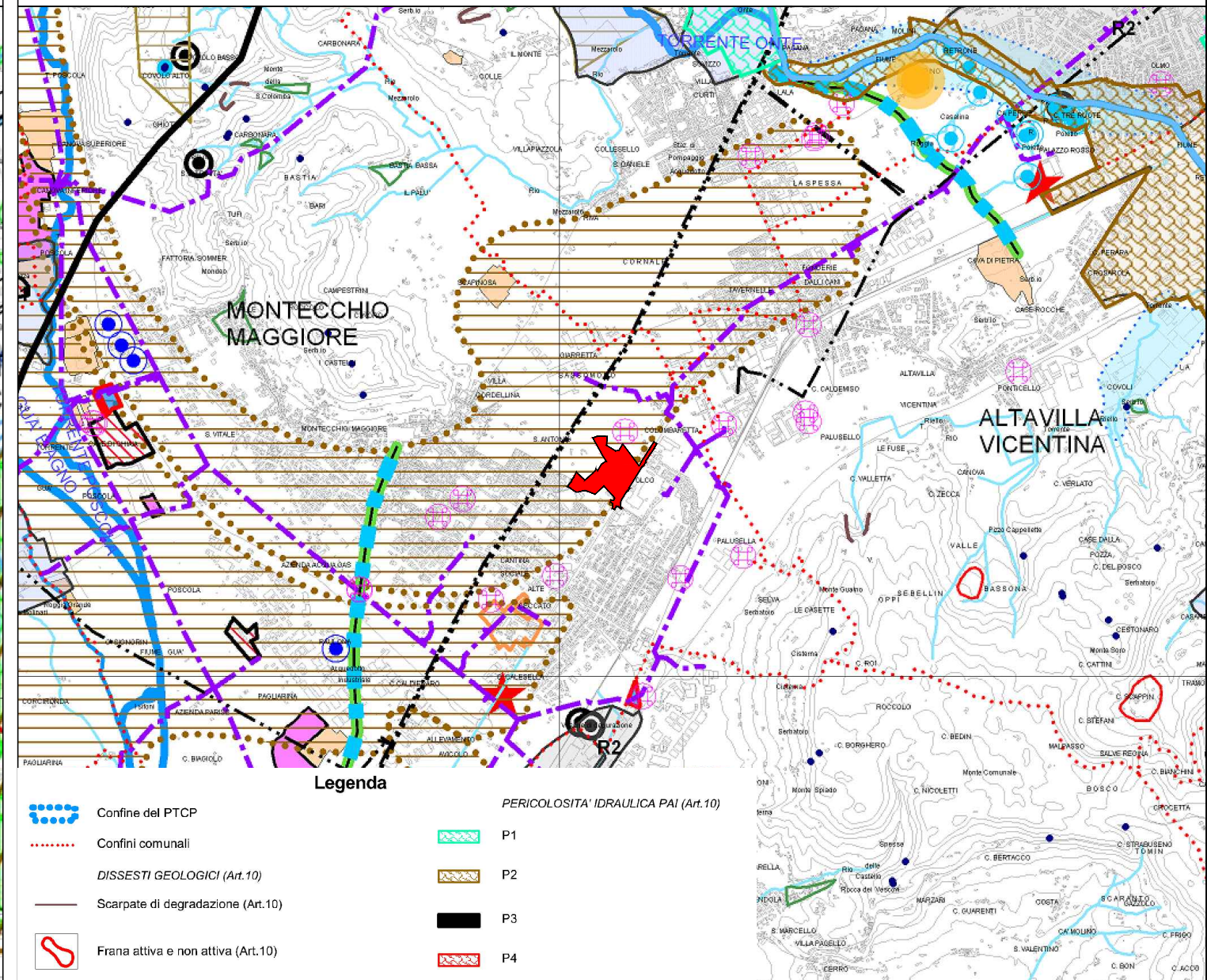

- Legenda**
- Confine PTCP
 - Confini Comunali
 - VINCOLO**
 - Vincolo paesaggistico (Art.34)
 - Vincolo corsi d'acqua (Art.34)
 - Vincolo Zone Boscate (Art.34)
 - Vincolo Archeologico / Zone di Interesse Archeologico(Art.34)
 - Vincolo Monumentale (Art.34)
 - Vincolo Idrogeologico (Art.34)
 - VINCOLO SISMICO (Art.11 - 34)**
 - Zona 2
 - Zona 3
 - Zona 4
 - PIANIFICAZIONE DI LIVELLO SUPERIORE**
 - Piani di Area o di settore Vigenti o Adottati (Art.34)
 - Ambiti per l'istituzione di Parchi - PTRC 1992
 - Aree di tutela paesaggistica - PTRC 1992
 - Aree Piani Assetto Idrogeologico (PAI) (Art.34)
 - Centri storici di notevole importanza
 - Centri storici di grande interesse
 - Centri storici di medio interesse
 - Centri storici
 - ALTRI ELEMENTI**
 - Idrografia
 - Zone Militari (Art.34)
 - Viabilità di Livello Provinciale
 - Rete ferroviaria
 - RETE NATURA 2000**
 - Zone SIC
 - Zone Protezione Speciale - ZPS (Art.34)
 - Siti Importanza Comunitaria - SIC (Art.34)

- Legenda**
- Confine del PTCP
 - Confini comunali
 - DISSESTI GEOLOGICI (Art.10)**
 - Scarpate di degradazione (Art.10)
 - Frana attiva e non attiva (Art.10)
 - Conoide alluvionale attiva (Art.10)
 - Conoide alluvionale non attiva (Art.10)
 - Canali e coni di valanga (Art.10)
 - Dissesti geologici difesa del suolo Provinciale (Art.10)
 - Impianto rete telefonia mobile (Art.10)
 - Aree degradate per presenza storica di rifiuti (Art.12)
 - Discariche (Art.10 - Art.12)
 - Depuratore (Art.29 - Art.10)
 - Aziende a rischio incidente rilevante (art.6 DLGS 334/99) (Art.33)
 - PERICOLOSITA' IDRAULICA PAI (Art.10)**
 - P1
 - P2
 - P3
 - P4
 - Aree fluviali**
 - PERICOLOSITA' IDRAULICA MONTAGNA PAI (Art.10)**
 - P1
 - P2
 - P3
 - PERICOLOSITA' GEOLOGICA PAI (Art.10)**
 - P1
 - P2
 - P3
 - P4
 - Paleo frane PAI



Comune di Montecchio Maggiore

AMPLIAMENTO FABBRICATO COMMERCIALE "SORELLE RAMONDA"
in località Alte Ceccato, Comune di Montecchio maggiore (VI)

PROCEDURA DI **VALUTAZIONE DI IMPATTO AMBIENTALE** SU PROGETTO DEFINITIVO
D.LGS. 3 Aprile 2006 n.152 e ss.mm.ii., L.R. Veneto 18 Febbraio 2016 n.4

proponente: **S.I.L. Società Immobiliare Lombarda S.p.A.**

tecnico incaricato: **Studio RINALDO S.r.l.**
ing. Daniele Rinaldo

titolo: **Quadro Programmatico - Allegati PTCP Adottato 2012, Tav.: 1.1.b Carta dei vincoli e 2.1.b carta delle fragilità**

n.: **Q1 All.3**

scala: data: rev: