

PROVINCIA DI  
VICENZA

REGIONE  
VENETO

COMUNE DI  
ROMANO D'EZZELLINO

## RILIEVI AUTOMATICI DI TRAFFICO

SS47 "della Valsugana"  
in Comune di Romano d'Ezzellino (VI)

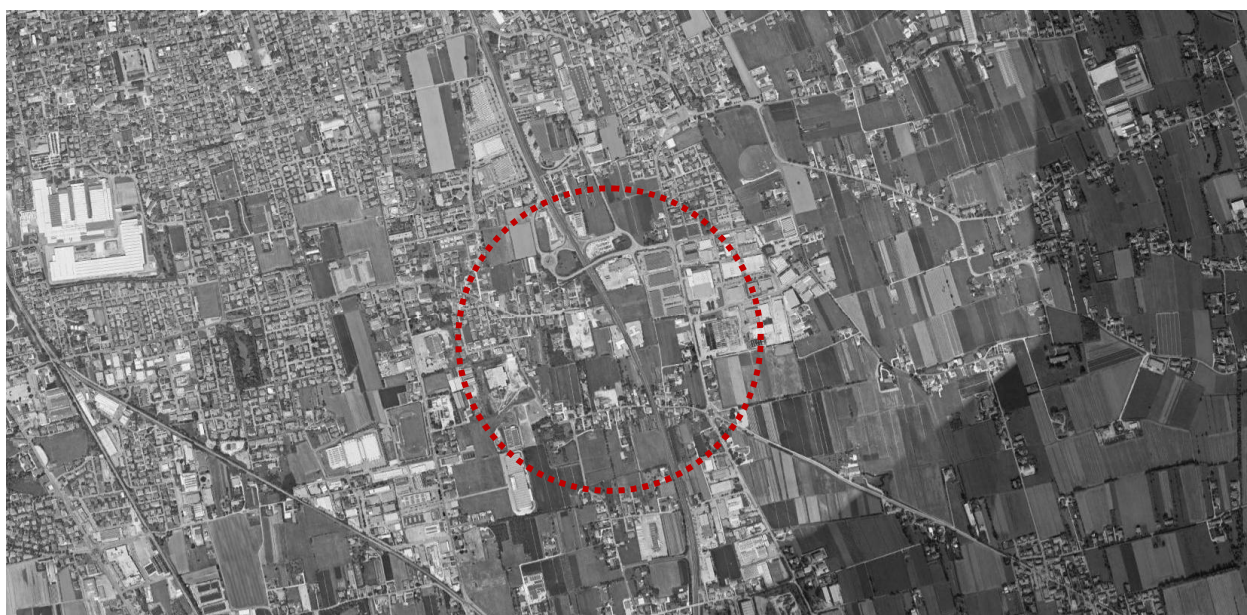

## RELAZIONE TECNICA Report dati di traffico

Committente:

Consulente:



Via Nardi, 50  
36060 Romano d'Ezzellino (VI)  
tel 0445 1922171



Piazza della Serenissima, 20  
31033 Castelfranco Veneto (TV)  
tel 0423 720203 - fax 0423 720203



Agosto 2020

Revisione 0

## INDICE

0 SINTESI DEI DATI.....	2
1 GENERALITÀ DELLO STUDIO .....	3
2 RILIEVI AUTOMATICI DI TRAFFICO.....	4
2.1 DATI STRUMENTAZIONE RADAR .....	4

# 0 SINTESI DEI DATI

## SINTESI DEI DATI

COMUNE: Romano d'Ezzellino (VI)

SS47 "della Valsugana"

**Giorni di rilevazione:**

Mercoledì 29/07/2020  
 Giovedì 30/07/2020  
 Venerdì 31/07/2020

**Carta Web Gis:**



Passaggi medi giornalieri: (espressi in veic. eq./giorno)	1	13.491	28.288
Intervallo di rilevazione - 00.00 - 24.00 -	2	14.797	

TOTALE MEDIO GIORNALIERO 28.288



# 1 GENERALITÀ DELLO STUDIO

La presente relazione ha per oggetto un'indagine di traffico, effettuata mediante strumentazione automatica - tecnologia radar ad effetto Doppler -, lungo la SS47 "della Valsugana" in Comune di Romano d'Ezzellino (VI).



Figura 1.1 – Area oggetto di analisi a Romano d'Ezzellino

Di seguito verranno presentati i dati di traffico elaborati rilevati nelle giornate di mercoledì 29, giovedì 30 e venerdì 31 luglio 2020.

Dopo una breve descrizione della strumentazione utilizzata e delle operazioni svolte, verranno pertanto riportati i dati relativi ai flussi veicolari, opportunamente rielaborati attraverso l'utilizzo di uno specifico database.

## 2 RILIEVI AUTOMATICI DI TRAFFICO

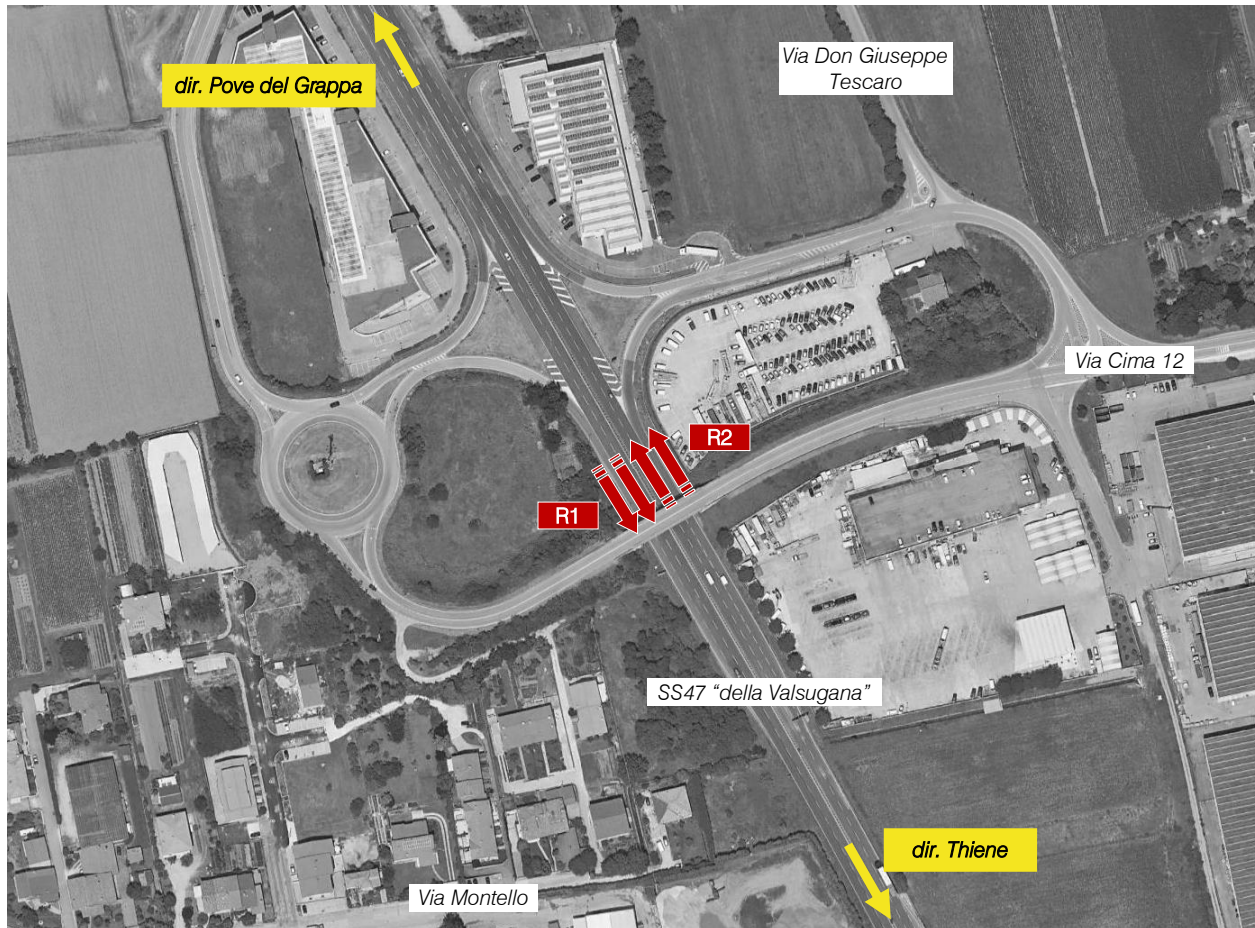
Ai fini di precise ed attendibili valutazioni di natura trasportistica, per descrivere in modo completo ed accurato i flussi veicolari che caratterizzano la viabilità oggetto di analisi, si è ricorsi a dei rilievi automatici di traffico lungo la via sopraccitata.

### 2.1 DATI STRUMENTAZIONE RADAR

Tra le tipologie di rilievo automatico del traffico, la strumentazione radar è in grado di coniugare un'elevata precisione ad un'adeguata versatilità delle operazioni.

I rilievi, eseguiti mediante strumentazione radar, hanno permesso un monitoraggio continuativo dalle 00.00 alle 24.00 durante tre giorni infrasettimanali del mese di luglio 2020:

- mercoledì 29 luglio 2020;
- giovedì 30 luglio 2020;
- venerdì 31 luglio 2020.

L'indagine è stata condotta mediante apparecchiatura contatraffico; tale strumentazione viene usualmente impostata, a seconda dell'entità del traffico da monitorare, sulla funzione "incoming", "outgoing" o "bidirectional".



Figura 2.1 – Strumentazione radar Wavetech



Figura 2.2 – Strumentazione radar ViaTraffic

Il radar, dotato di propria alimentazione a batteria, è stato ubicato esternamente alla carreggiata, senza arrecare alcun disturbo al normale deflusso veicolare, con angolazione rispetto all'asse stradale tale da permettere il corretto conteggio dei flussi veicolari. Durante le operazioni di installazione si è provveduto infatti a calibrare la strumentazione variando l'angolo di inclinazione del radar parallelamente al piano viabile; grazie all'ausilio di un palmare si è potuto inoltre verificare, in tempo reale, l'effettivo conteggio dei veicoli e la loro lunghezza.



Figura 2.3 – Angolo di installazione dei radar rispetto alla direzione di marcia

Di seguito si propone una sintetica tabella riportante la numerazione, la denominazione e la localizzazione delle sezioni rilevate.

Denominazione direzioni rilevate	Posizione
R1	SS47 "della Valsugana" dir. sud
R2	SS47 "della Valsugana" dir. nord

Tabella 2.1 – Numerazione, denominazione e localizzazione sezioni rilevate

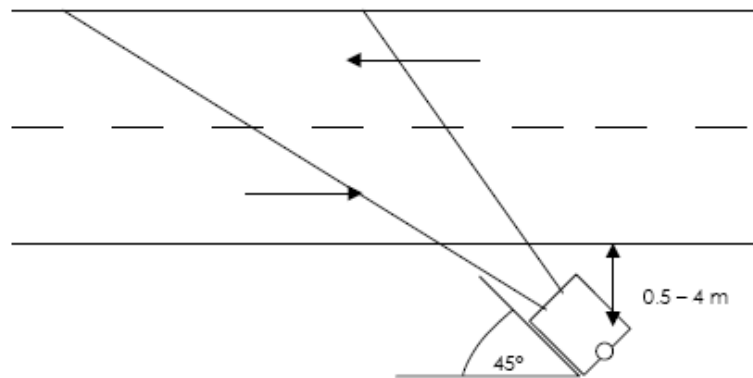
Al fine di monitorare le principali caratteristiche del traffico, l'indagine è stata condotta relativamente ai flussi di traffico giornalieri suddivisi per fasce orarie.

I dati di traffico immagazzinati sono stati rielaborati mediante un apposito database distinguendoli per numero di postazione, giorno, classe veicolare e fascia oraria. Per quanto concerne le tipologie veicolari utilizzate per le rielaborazioni i veicoli rilevati sono stati suddivisi in 3 classi sulla base della loro lunghezza (L):

Classe	Tipologia veicolare	Lunghezza
Auto	Auto + Motocicli	$0.0 \text{ m} < L < 6.5 \text{ m}$
Commerciali leggeri	commerciali leggeri	$6.5 \text{ m} \leq L < 8.5 \text{ m}$
Pesanti	Mezzi pesanti	$8.5 \text{ m} \leq L < 21.0 \text{ m}$

Tabella 2.2 – Classificazione veicoli

I dati sono stati aggregati ed omogeneizzati in termini di veicoli equivalenti utilizzando il coefficiente 0.5 per i motocicli, 1.0 per i veicoli leggeri e 2.0 per i mezzi pesanti.

Nelle pagine seguenti si riportano i dati di traffico ed in particolare:

- ✓ i dati generali accompagnati da documentazione fotografica relativi a ciascuna postazione;
- ✓ i volumi di traffico orari relativi a ciascuna postazione;
- ✓ i grafici relativi ai flussi veicolari di ciascuna postazione;
- ✓ i grafici riepilogativi relativi ai flussi veicolari giornalieri.

## INDICE DELLE FIGURE

<i>Figura 1.1 – Area oggetto di analisi a Romano d'Ezzellino .....</i>	<i>3</i>
<i>Figura 2.1 – Strumentazione radar Wavetech.....</i>	<i>4</i>
<i>Figura 2.2 – Strumentazione radar ViaTraffic .....</i>	<i>4</i>
<i>Figura 2.3 – Angolo di installazione dei radar rispetto alla direzione di marcia.....</i>	<i>5</i>

## INDICE DELLE TABELLE

<i>Tabella 2.1 – Numerazione, denominazione e localizzazione sezioni rilevate .....</i>	<i>5</i>
<i>Tabella 2.2 – Classificazione veicoli.....</i>	<i>5</i>



# RILIEVI AUTOMATICI: RADAR 1

## DATI GENERALI

### SS47 "della Valsugana", dir. sud

#### Giorni di rilievo

Mercoledì	29.07.2020	Situazione meteo: sereno
Giovedì	30.07.2020	Situazione meteo: sereno
Venerdì	31.07.2020	Situazione meteo: sereno

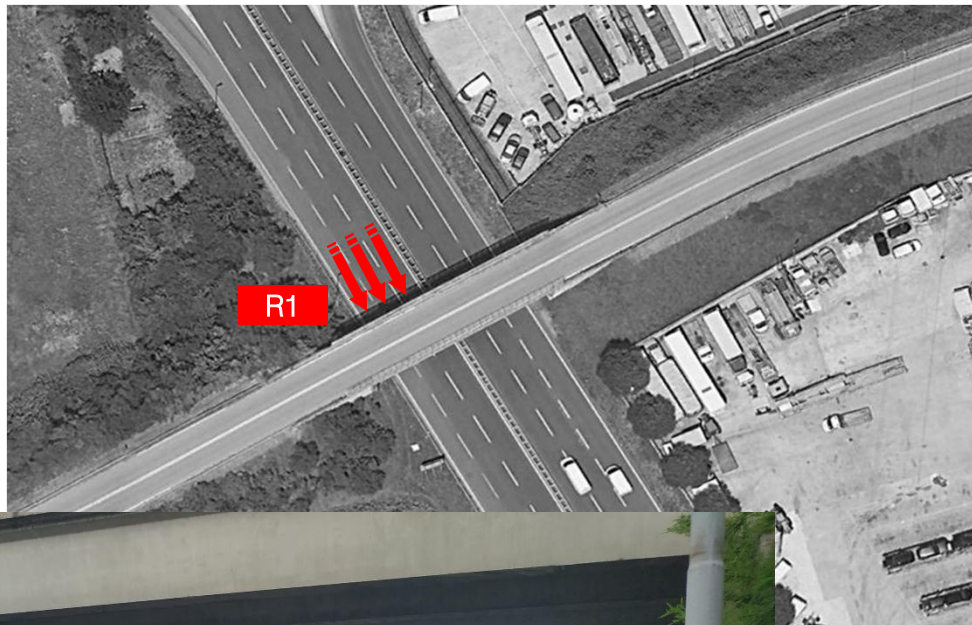

## VOLUME DI TRAFFICO INTERVALLO TEMPORALE 15 min

Mercoledì 29.07.2020

	Auto	Commerciali leggeri	Pesanti	Veicoli totali	Veic. eq.
0:00	30	0	2	32	34
0:15	24	2	1	27	29
0:30	20	0	3	23	26
0:45	9	0	2	11	13
1:00	9	2	1	12	14
1:15	4	0	2	6	8
1:30	10	0	0	10	10
1:45	4	0	1	5	6
2:00	6	1	0	7	8
2:15	7	1	0	8	9
2:30	5	0	0	5	5
2:45	2	0	3	5	8
3:00	7	2	3	12	16
3:15	9	1	2	12	15
3:30	6	1	4	11	16
3:45	6	2	5	13	19
4:00	6	1	7	14	22
4:15	9	2	5	16	22
4:30	20	1	10	31	42
4:45	15	4	7	26	35
5:00	22	2	14	38	53
5:15	41	3	11	55	68
5:30	56	3	16	75	93
5:45	40	2	19	61	81
6:00	59	8	15	82	101
6:15	86	10	30	126	161
6:30	111	21	22	154	187
6:45	121	18	28	167	204
7:00	126	22	41	189	241
7:15	136	14	31	181	219
7:30	168	21	35	224	270
7:45	138	22	28	188	227
8:00	144	10	35	189	229
8:15	141	16	23	180	211
8:30	120	18	23	161	193
8:45	98	10	27	135	167
9:00	96	10	27	133	165
9:15	112	15	30	157	195
9:30	97	18	29	144	182
9:45	119	16	37	172	217
10:00	97	16	37	150	195
10:15	116	14	26	156	189
10:30	95	11	41	147	194
10:45	92	16	31	139	178
11:00	103	9	35	147	187
11:15	114	18	37	169	215
11:30	108	14	24	146	177
11:45	102	19	40	161	211
12:00	150	13	41	204	252
12:15	103	7	27	137	168
12:30	126	14	32	172	211
12:45	84	9	27	120	152
13:00	123	13	38	174	219
13:15	94	14	28	136	171
13:30	119	18	27	164	200
13:45	127	12	33	172	211
14:00	121	18	34	173	216
14:15	125	18	32	175	216
14:30	115	18	35	168	212
14:45	117	22	30	169	210
15:00	117	20	41	178	229
15:15	132	17	37	186	232
15:30	117	20	37	174	221
15:45	117	11	32	160	198
16:00	125	14	21	160	188
16:15	118	17	43	178	230
16:30	135	17	29	181	219
16:45	130	19	39	188	237
17:00	163	22	36	221	268
17:15	147	12	29	188	223
17:30	178	14	26	218	251
17:45	169	25	23	217	253
18:00	174	16	24	214	246
18:15	185	12	18	215	239
18:30	179	13	10	202	219
18:45	138	10	17	165	187
19:00	169	12	7	188	201
19:15	130	9	11	150	166
19:30	124	7	10	141	155
19:45	132	9	8	149	162
20:00	100	2	7	109	117
20:15	106	8	7	121	132
20:30	62	3	5	70	77
20:45	74	3	5	82	89
21:00	64	3	3	70	75
21:15	62	2	6	70	77
21:30	41	2	3	46	50
21:45	54	2	3	59	63
22:00	71	5	5	81	89
22:15	55	3	5	63	70
22:30	59	1	1	61	63
22:45	49	4	2	55	59
23:00	56	2	0	58	59
23:15	64	3	2	69	73
23:30	52	3	2	57	61
23:45	45	1	2	48	51

## Mercoledì 29.07.2020

	Auto	Commerciali leggeri	Pesanti	Veicoli totali	Veicoli equivalenti
00.00-01.00	83	2	8	93	102
01.00-02.00	27	2	4	33	38
02.00-03.00	20	2	3	25	29
03.00-04.00	28	6	14	48	65
04.00-05.00	50	8	29	87	120
05.00-06.00	159	10	60	229	294
06.00-07.00	376	57	95	528	652
07.00-08.00	567	79	135	781	956
08.00-09.00	503	54	108	665	800
09.00-10.00	424	59	123	606	759
10.00-11.00	400	57	135	592	756
11.00-12.00	427	60	136	623	789
12.00-13.00	462	43	127	632	781
13.00-14.00	462	57	126	645	800
14.00-15.00	477	76	131	684	853
15.00-16.00	482	68	147	697	878
16.00-17.00	507	67	132	706	872
17.00-18.00	656	73	114	843	994
18.00-19.00	675	51	69	795	890
19.00-20.00	554	37	36	627	682
20.00-21.00	341	16	24	381	413
21.00-22.00	220	9	15	244	264
22.00-23.00	233	13	13	259	279
23.00-24.00	217	9	6	232	243
<b>00.00-24.00</b>	<b>8.350</b>	<b>915</b>	<b>1.790</b>	<b>11.055</b>	<b>13.309</b>

*Valori flussi veicolari orari per tipologia di veicolo*

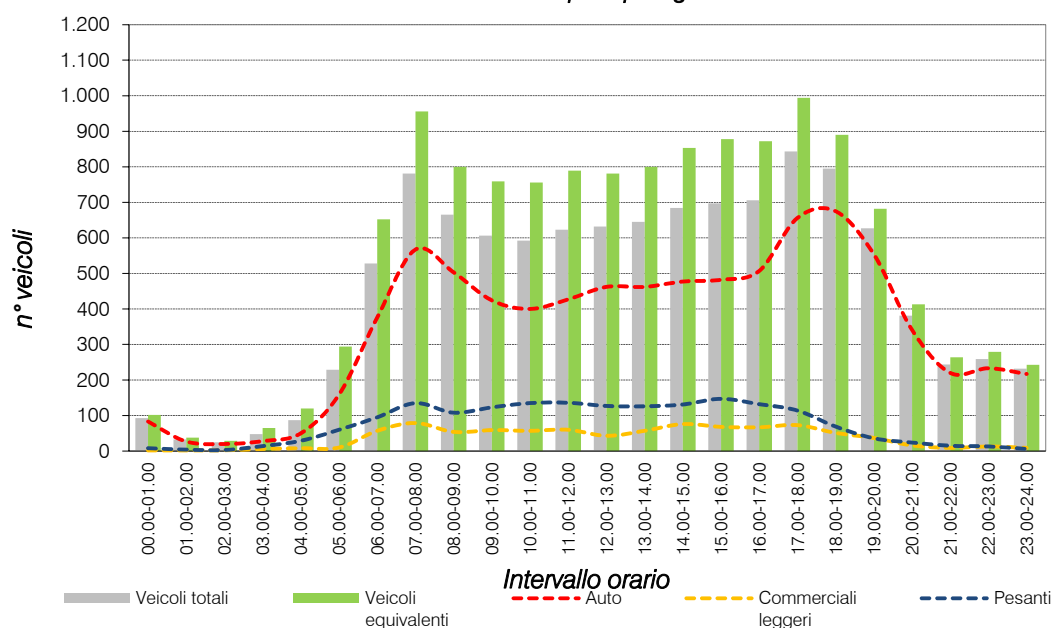

## VOLUME DI TRAFFICO INTERVALLO TEMPORALE 15 min

Giovedì 30.07.2020

	Auto	Commerciali leggeri	Pesanti	Veicoli totali	Veic. eq.
0:00	45	0	3	48	51
0:15	43	2	1	46	48
0:30	29	0	1	30	31
0:45	22	0	2	24	26
1:00	14	0	2	16	18
1:15	9	1	2	12	15
1:30	8	0	1	9	10
1:45	10	1	1	12	14
2:00	3	0	2	5	7
2:15	12	2	2	16	19
2:30	4	1	2	7	10
2:45	12	1	2	15	18
3:00	10	2	1	13	15
3:15	9	2	4	15	20
3:30	7	2	9	18	28
3:45	3	2	5	10	16
4:00	9	2	4	15	20
4:15	16	1	8	25	34
4:30	18	1	6	25	32
4:45	26	6	9	41	53
5:00	20	4	11	35	48
5:15	35	6	19	60	82
5:30	54	6	12	72	87
5:45	49	10	14	73	92
6:00	51	3	28	82	112
6:15	74	13	12	99	118
6:30	108	15	25	148	181
6:45	118	14	28	160	195
7:00	151	16	29	196	233
7:15	124	17	27	168	204
7:30	155	24	34	213	259
7:45	157	9	31	197	233
8:00	145	19	27	191	228
8:15	132	14	22	168	197
8:30	129	18	28	175	212
8:45	124	11	25	160	191
9:00	106	18	29	153	191
9:15	125	22	36	183	230
9:30	119	11	35	165	206
9:45	93	6	42	141	186
10:00	111	13	32	156	195
10:15	106	11	26	143	175
10:30	115	13	23	151	181
10:45	101	13	40	154	201
11:00	96	18	35	149	193
11:15	107	16	28	149	183
11:30	105	9	29	143	177
11:45	115	11	34	160	200
12:00	138	15	29	182	219
12:15	104	18	41	163	213
12:30	122	13	25	160	192
12:45	107	9	26	142	173
13:00	104	10	28	142	175
13:15	100	14	25	139	171
13:30	119	15	40	174	222
13:45	131	18	41	190	240
14:00	106	23	40	169	221
14:15	145	20	41	206	257
14:30	121	7	26	154	184
14:45	126	18	30	174	213
15:00	133	19	35	187	232
15:15	94	20	32	146	188
15:30	121	14	26	161	194
15:45	109	14	31	154	192
16:00	133	17	26	176	211
16:15	145	17	33	195	237
16:30	153	12	23	188	217
16:45	144	28	36	208	258
17:00	159	18	26	203	238
17:15	145	18	32	195	236
17:30	194	22	42	258	311
17:45	166	21	23	210	244
18:00	185	30	26	241	282
18:15	166	11	19	196	221
18:30	175	14	18	207	232
18:45	156	12	22	190	218
19:00	153	15	13	181	202
19:15	112	7	15	134	153
19:30	127	9	8	144	157
19:45	112	10	11	133	149
20:00	115	6	5	126	134
20:15	91	7	1	99	104
20:30	89	5	5	99	107
20:45	81	2	7	90	98
21:00	72	3	4	79	85
21:15	56	2	8	66	75
21:30	68	4	3	75	80
21:45	43	2	4	49	54
22:00	67	3	3	73	78
22:15	55	2	1	58	60
22:30	50	3	6	59	67
22:45	61	1	1	63	65
23:00	70	2	3	75	79
23:15	70	2	1	73	75
23:30	39	1	2	42	45
23:45	35	0	2	37	39

## Giovedì 30.07.2020

	Auto	Commerciali leggeri	Pesanti	Veicoli totali	Veicoli equivalenti
00.00-01.00	139	2	7	148	156
01.00-02.00	41	2	6	49	56
02.00-03.00	31	4	8	43	53
03.00-04.00	29	8	19	56	79
04.00-05.00	69	10	27	106	138
05.00-06.00	157	26	56	239	308
06.00-07.00	350	45	93	488	604
07.00-08.00	586	66	121	773	927
08.00-09.00	529	62	102	693	826
09.00-10.00	442	57	142	641	812
10.00-11.00	432	50	121	603	749
11.00-12.00	423	54	124	601	752
12.00-13.00	470	55	121	646	795
13.00-14.00	454	57	134	645	808
14.00-15.00	497	68	137	702	873
15.00-16.00	457	67	124	648	806
16.00-17.00	574	74	118	766	921
17.00-18.00	663	79	123	865	1.028
18.00-19.00	682	67	85	834	953
19.00-20.00	503	41	47	591	659
20.00-21.00	376	20	18	414	442
21.00-22.00	238	11	19	268	293
22.00-23.00	232	9	11	252	268
23.00-24.00	213	5	8	226	237
<b>00.00-24.00</b>	<b>8.587</b>	<b>939</b>	<b>1.771</b>	<b>11.297</b>	<b>13.543</b>

*Valori flussi veicolari orari per tipologia di veicolo*

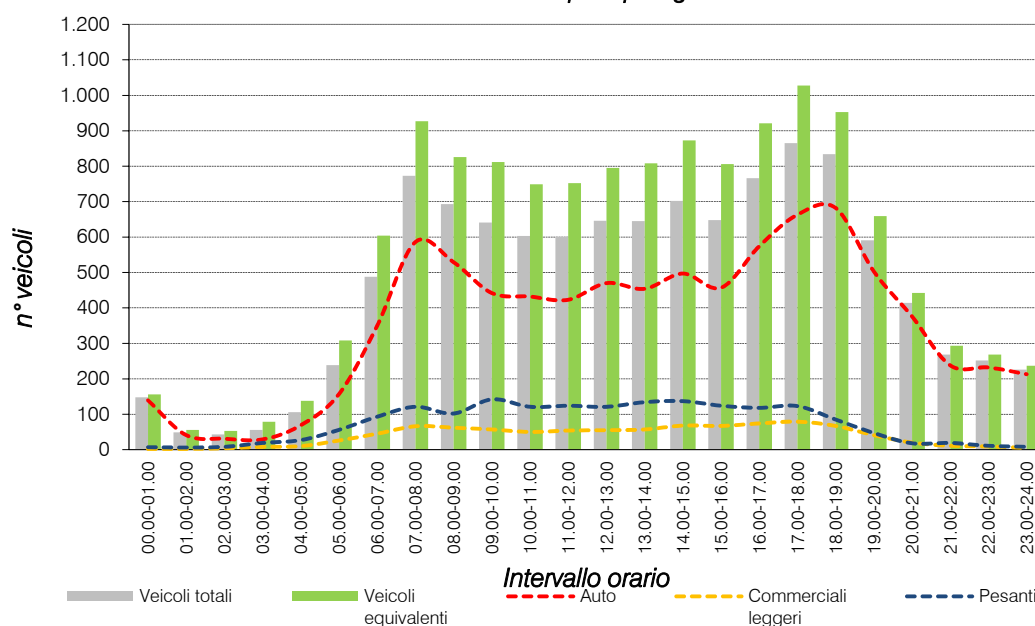



## VOLUME DI TRAFFICO INTERVALLO TEMPORALE 15 min

Venerdì 31.07.2020

	Auto	Commerciali leggeri	Pesanti	Veicoli totali	Veic. eq.
0:00	38	2	0	40	41
0:15	34	1	1	36	38
0:30	18	2	4	24	29
0:45	18	0	0	18	18
1:00	10	0	0	10	10
1:15	14	0	2	16	18
1:30	7	1	0	8	9
1:45	3	1	1	5	7
2:00	8	0	1	9	10
2:15	9	1	2	12	15
2:30	9	2	3	14	18
2:45	11	0	2	13	15
3:00	4	1	5	10	16
3:15	9	2	3	14	18
3:30	11	0	3	14	17
3:45	6	1	6	13	20
4:00	8	2	5	15	21
4:15	20	1	6	27	34
4:30	24	0	8	32	40
4:45	15	2	13	30	44
5:00	20	4	14	38	54
5:15	42	5	15	62	80
5:30	56	10	11	77	93
5:45	39	6	23	68	94
6:00	68	6	19	93	115
6:15	77	14	16	107	130
6:30	110	19	31	160	201
6:45	104	18	32	154	195
7:00	136	21	28	185	224
7:15	113	20	27	160	197
7:30	163	24	17	204	233
7:45	138	14	36	188	231
8:00	142	16	22	180	210
8:15	129	15	31	175	214
8:30	113	14	24	151	182
8:45	107	9	32	148	185
9:00	98	9	36	143	184
9:15	99	11	24	134	164
9:30	113	20	37	170	217
9:45	119	14	34	167	208
10:00	106	9	25	140	170
10:15	94	17	42	153	204
10:30	117	14	25	156	188
10:45	106	22	32	160	203
11:00	113	13	32	158	197
11:15	109	17	37	163	209
11:30	103	9	25	137	167
11:45	114	14	33	161	201
12:00	150	19	26	195	231
12:15	127	15	29	171	208
12:30	154	16	32	202	242
12:45	81	12	21	114	141
13:00	125	14	35	174	216
13:15	101	14	33	148	188
13:30	131	13	24	168	199
13:45	119	13	36	168	211
14:00	117	22	31	170	212
14:15	125	17	29	171	209
14:30	132	15	34	181	223
14:45	117	16	23	156	187
15:00	120	13	31	164	202
15:15	129	20	29	178	217
15:30	130	21	37	188	236
15:45	120	15	21	156	185
16:00	132	17	22	171	202
16:15	144	15	23	182	213
16:30	156	21	25	202	238
16:45	152	12	18	182	206
17:00	165	22	13	200	224
17:15	169	16	14	199	221
17:30	193	21	15	229	255
17:45	183	20	10	213	233
18:00	202	19	8	229	247
18:15	183	18	13	214	236
18:30	196	14	9	219	235
18:45	180	18	7	205	221
19:00	156	15	4	175	187
19:15	184	16	12	212	232
19:30	163	22	10	195	216
19:45	151	14	6	171	184
20:00	121	9	5	135	145
20:15	112	6	4	122	129
20:30	95	4	2	101	105
20:45	90	6	5	101	109
21:00	80	3	8	91	101
21:15	84	4	5	93	100
21:30	57	5	14	76	93
21:45	21	2	5	28	34
22:00	60	2	3	65	69
22:15	59	1	5	65	71
22:30	77	3	4	84	90
22:45	60	2	3	65	69
23:00	59	2	1	62	64
23:15	60	3	5	68	75
23:30	57	6	3	66	72
23:45	70	1	1	72	74

## Venerdì 31.07.2020

	Auto	Commerciali leggeri	Pesanti	Veicoli totali	Veicoli equivalenti
00.00-01.00	108	5	5	118	126
01.00-02.00	34	2	3	39	43
02.00-03.00	37	3	8	48	58
03.00-04.00	30	4	17	51	70
04.00-05.00	67	5	32	104	139
05.00-06.00	156	25	63	244	320
06.00-07.00	359	57	98	514	641
07.00-08.00	550	79	108	737	885
08.00-09.00	490	54	109	653	789
09.00-10.00	428	54	131	613	771
10.00-11.00	423	62	124	609	764
11.00-12.00	439	53	127	619	773
12.00-13.00	511	62	108	681	820
13.00-14.00	476	54	128	658	813
14.00-15.00	490	70	117	677	829
15.00-16.00	499	69	118	686	839
16.00-17.00	582	65	88	735	856
17.00-18.00	709	79	52	840	932
18.00-19.00	760	69	37	866	938
19.00-20.00	654	67	32	753	819
20.00-21.00	417	25	16	458	487
21.00-22.00	241	14	32	287	326
22.00-23.00	256	8	15	279	298
23.00-24.00	246	12	10	268	284
<b>00.00-24.00</b>	<b>8.962</b>	<b>997</b>	<b>1.578</b>	<b>11.537</b>	<b>13.620</b>

Valori flussi veicolari orari per tipologia di veicolo

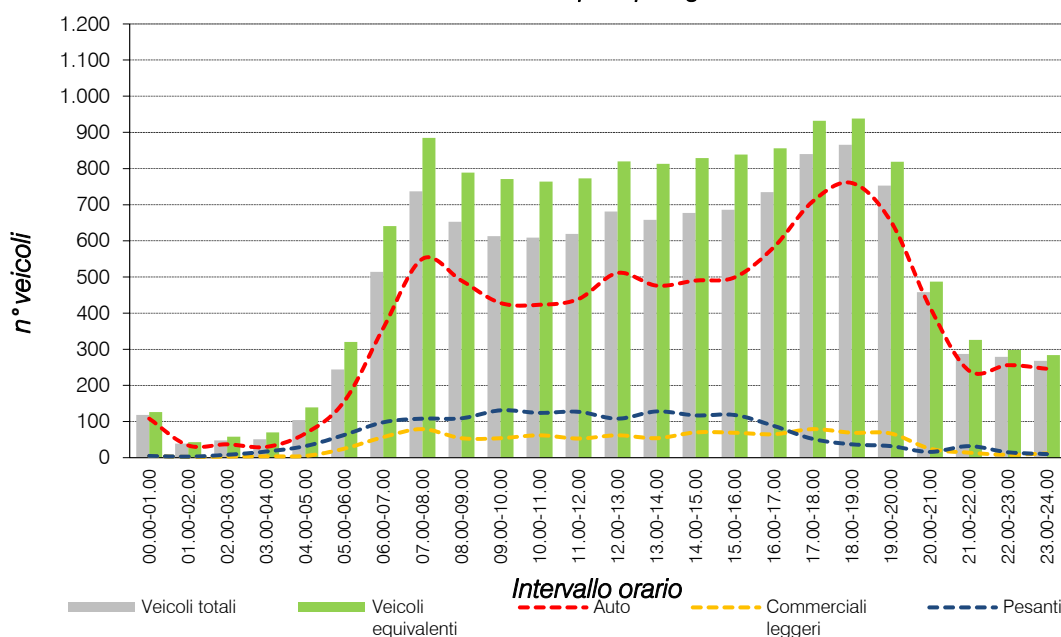

## RILIEVI AUTOMATICI: RADAR 2

### DATI GENERALI

#### SS47 "della Valsugana", dir. nord

##### Giorni di rilievo

Mercoledì	29.07.2020	Situazione meteo: sereno
Giovedì	30.07.2020	Situazione meteo: sereno
Venerdì	31.07.2020	Situazione meteo: sereno

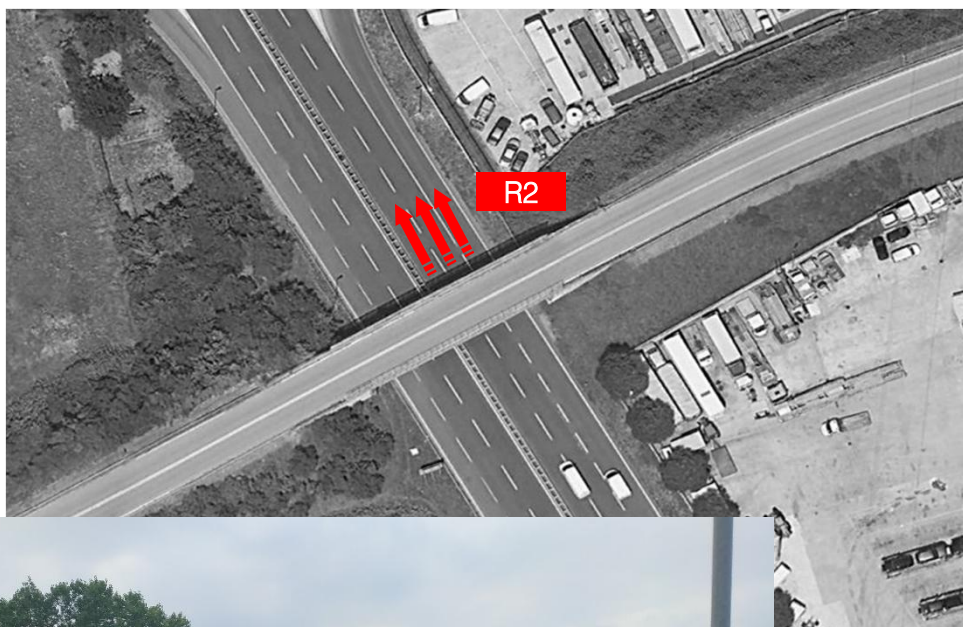

## VOLUME DI TRAFFICO INTERVALLO TEMPORALE 15 min

Mercoledì 29.07.2020

	Auto	Commerciali leggeri	Pesanti	Veicoli totali	Veic. eq.
0:00	17	0	2	19	21
0:15	26	2	2	30	33
0:30	20	0	3	23	26
0:45	10	0	1	11	12
1:00	10	0	1	11	12
1:15	12	3	2	17	21
1:30	8	0	5	13	18
1:45	7	0	3	10	13
2:00	5	0	4	9	13
2:15	10	0	1	11	12
2:30	4	0	0	4	4
2:45	4	0	1	5	6
3:00	4	1	3	8	12
3:15	3	0	5	8	13
3:30	2	1	1	4	6
3:45	3	1	3	7	11
4:00	8	1	7	16	24
4:15	9	2	8	19	28
4:30	18	4	8	30	40
4:45	26	4	16	46	64
5:00	14	5	19	38	60
5:15	32	5	22	59	84
5:30	38	11	20	69	95
5:45	51	7	22	80	106
6:00	51	4	31	86	119
6:15	56	13	24	93	124
6:30	91	8	23	122	149
6:45	92	14	31	137	175
7:00	100	8	26	134	164
7:15	135	17	30	182	221
7:30	181	22	34	237	282
7:45	214	23	21	258	291
8:00	201	15	32	248	288
8:15	204	9	32	245	282
8:30	186	19	30	235	275
8:45	183	13	29	225	261
9:00	156	21	25	202	238
9:15	154	15	32	201	241
9:30	128	17	33	178	220
9:45	125	20	31	176	217
10:00	152	22	31	205	247
10:15	130	13	35	178	220
10:30	122	13	32	167	206
10:45	135	18	26	179	214
11:00	141	28	28	197	239
11:15	122	12	35	169	210
11:30	113	12	41	166	213
11:45	109	10	30	149	184
12:00	130	11	30	171	207
12:15	175	8	33	216	253
12:30	132	17	29	178	216
12:45	141	7	26	174	204
13:00	130	13	24	167	198
13:15	131	8	30	169	203
13:30	142	12	23	177	206
13:45	146	10	28	184	217
14:00	135	12	32	179	217
14:15	119	14	23	156	186
14:30	126	16	20	162	190
14:45	130	12	35	177	218
15:00	108	11	25	144	175
15:15	138	18	29	185	223
15:30	118	10	22	150	177
15:45	113	12	25	150	181
16:00	127	16	33	176	217
16:15	128	10	33	171	209
16:30	130	16	34	180	222
16:45	156	8	34	198	236
17:00	149	13	28	190	225
17:15	179	21	20	220	251
17:30	173	15	20	208	236
17:45	175	15	23	213	244
18:00	182	14	21	217	245
18:15	181	13	25	219	251
18:30	207	14	21	242	270
18:45	185	21	18	224	253
19:00	178	10	12	200	217
19:15	168	6	6	180	189
19:30	202	5	10	217	230
19:45	169	4	6	179	187
20:00	131	8	4	143	151
20:15	143	6	5	154	162
20:30	111	8	6	125	135
20:45	93	4	3	100	105
21:00	75	1	4	80	85
21:15	94	4	4	102	108
21:30	64	0	1	65	66
21:45	86	2	4	92	97
22:00	63	0	3	66	69
22:15	56	4	3	63	68
22:30	60	2	1	63	65
22:45	42	2	2	46	49
23:00	37	0	1	38	39
23:15	38	2	4	44	49
23:30	40	0	2	42	44
23:45	33	0	1	34	35

### Mercoledì 29.07.2020

	Auto	Commerciali leggeri	Pesanti	Veicoli totali	Veicoli equivalenti
00.00-01.00	73	2	8	83	92
01.00-02.00	37	3	11	51	64
02.00-03.00	23	0	6	29	35
03.00-04.00	12	3	12	27	41
04.00-05.00	61	11	39	111	156
05.00-06.00	134	28	83	245	342
06.00-07.00	289	39	109	437	566
07.00-08.00	629	70	111	810	956
08.00-09.00	774	56	123	953	1.104
09.00-10.00	562	73	121	756	914
10.00-11.00	538	66	124	728	885
11.00-12.00	485	62	134	681	846
12.00-13.00	577	43	118	738	878
13.00-14.00	548	43	105	696	823
14.00-15.00	509	54	110	673	810
15.00-16.00	476	51	101	628	755
16.00-17.00	541	50	134	725	884
17.00-18.00	675	64	91	830	953
18.00-19.00	754	62	85	901	1.017
19.00-20.00	715	25	34	774	821
20.00-21.00	477	26	18	521	552
21.00-22.00	319	7	13	339	356
22.00-23.00	221	8	9	238	251
23.00-24.00	147	2	8	157	166
<b>00.00-24.00</b>	<b>9.576</b>	<b>848</b>	<b>1.707</b>	<b>12.131</b>	<b>14.267</b>

*Valori flussi veicolari orari per tipologia di veicolo*

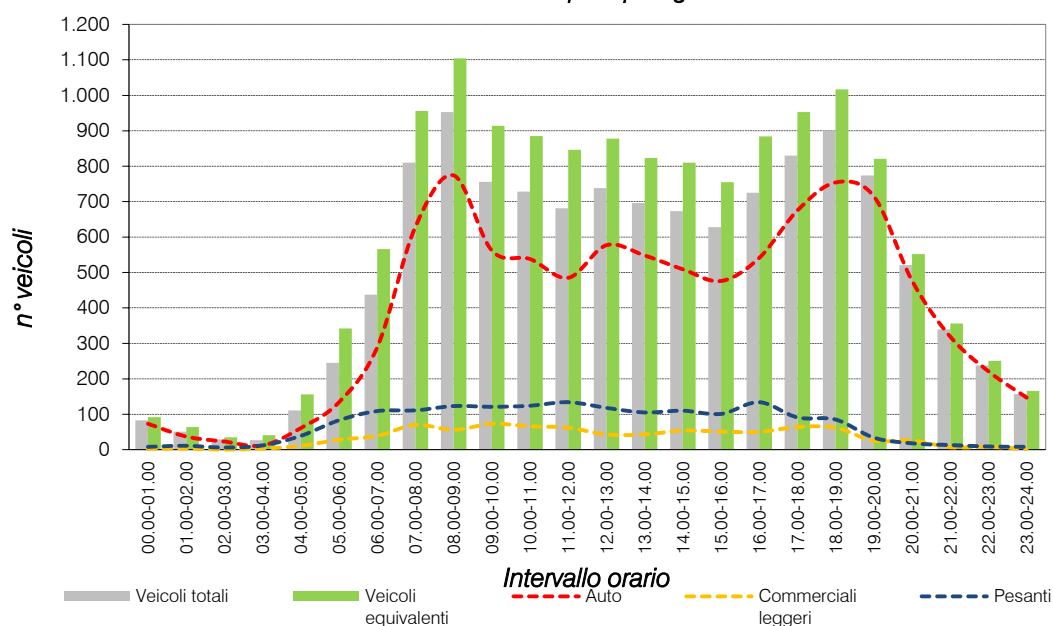



## VOLUME DI TRAFFICO INTERVALLO TEMPORALE 15 min

Giovedì 30.07.2020

	Auto	Commerciali leggeri	Pesanti	Veicoli totali	Veic. eq.
0:00	35	0	4	39	43
0:15	34	0	4	38	42
0:30	19	0	2	21	23
0:45	24	0	1	25	26
1:00	13	0	2	15	17
1:15	10	0	0	10	10
1:30	8	0	3	11	14
1:45	5	2	2	9	12
2:00	7	0	2	9	11
2:15	3	1	0	4	5
2:30	1	0	2	3	5
2:45	5	0	2	7	9
3:00	3	2	4	9	14
3:15	4	0	5	9	14
3:30	6	1	3	10	14
3:45	5	1	5	11	17
4:00	13	4	8	25	35
4:15	9	2	13	24	38
4:30	14	6	13	33	49
4:45	26	7	15	48	67
5:00	21	14	13	48	68
5:15	32	7	24	63	91
5:30	45	5	23	73	99
5:45	44	4	18	66	86
6:00	46	11	15	72	93
6:15	61	15	28	104	140
6:30	80	8	36	124	164
6:45	81	13	29	123	159
7:00	110	21	34	165	210
7:15	143	17	27	187	223
7:30	162	25	26	213	252
7:45	205	13	32	250	289
8:00	189	23	21	233	266
8:15	180	21	33	234	278
8:30	192	12	29	233	268
8:45	165	23	30	218	260
9:00	165	21	25	211	247
9:15	150	22	24	196	231
9:30	152	16	32	200	240
9:45	142	17	32	191	232
10:00	140	15	38	193	239
10:15	141	8	33	182	219
10:30	145	12	32	189	227
10:45	128	25	22	175	210
11:00	115	18	32	165	206
11:15	111	25	29	165	207
11:30	121	5	35	161	199
11:45	132	17	16	165	190
12:00	149	13	32	194	233
12:15	172	18	34	224	267
12:30	160	17	29	206	244
12:45	155	17	21	193	223
13:00	133	6	27	166	196
13:15	146	10	28	184	217
13:30	124	10	34	168	207
13:45	150	13	23	186	216
14:00	140	15	23	178	209
14:15	117	12	25	154	185
14:30	127	11	29	167	202
14:45	130	14	26	170	203
15:00	142	12	32	186	224
15:15	146	8	17	171	192
15:30	124	8	26	158	188
15:45	111	10	31	152	188
16:00	134	16	39	189	236
16:15	125	13	27	165	199
16:30	123	17	29	169	207
16:45	137	15	23	175	206
17:00	163	14	22	199	228
17:15	152	21	30	203	244
17:30	167	17	26	210	245
17:45	176	24	18	218	248
18:00	195	14	18	227	252
18:15	190	13	22	225	254
18:30	196	8	17	221	242
18:45	200	14	12	226	245
19:00	186	15	15	216	239
19:15	170	6	9	185	197
19:30	151	9	10	170	185
19:45	137	6	11	154	168
20:00	131	12	7	150	163
20:15	118	11	8	137	151
20:30	89	2	4	95	100
20:45	107	2	5	114	120
21:00	84	3	6	93	101
21:15	79	2	0	81	82
21:30	74	5	5	84	92
21:45	59	1	3	63	67
22:00	53	0	1	54	55
22:15	49	1	1	51	53
22:30	52	2	0	54	55
22:45	49	2	2	53	56
23:00	35	0	1	36	37
23:15	58	0	2	60	62
23:30	44	2	3	49	53
23:45	36	0	3	39	42

## Giovedì 30.07.2020

	Auto	Commerciali leggeri	Pesanti	Veicoli totali	Veicoli equivalenti
00.00-01.00	112	0	11	123	134
01.00-02.00	36	2	7	45	53
02.00-03.00	16	1	6	23	30
03.00-04.00	18	4	17	39	58
04.00-05.00	62	19	49	130	189
05.00-06.00	142	30	78	250	343
06.00-07.00	267	47	108	422	554
07.00-08.00	620	76	119	815	972
08.00-09.00	725	79	113	917	1.070
09.00-10.00	608	76	113	797	948
10.00-11.00	553	60	125	738	893
11.00-12.00	478	65	112	655	800
12.00-13.00	636	65	116	817	966
13.00-14.00	552	39	112	703	835
14.00-15.00	512	52	103	667	796
15.00-16.00	522	38	106	666	791
16.00-17.00	518	61	118	697	846
17.00-18.00	657	76	96	829	963
18.00-19.00	780	49	69	898	992
19.00-20.00	643	36	45	724	787
20.00-21.00	445	27	24	496	534
21.00-22.00	296	11	14	321	341
22.00-23.00	203	5	4	212	219
23.00-24.00	173	2	9	184	194
<b>00.00-24.00</b>	<b>9.574</b>	<b>920</b>	<b>1.674</b>	<b>12.168</b>	<b>14.308</b>

*Valori flussi veicolari orari per tipologia di veicolo*

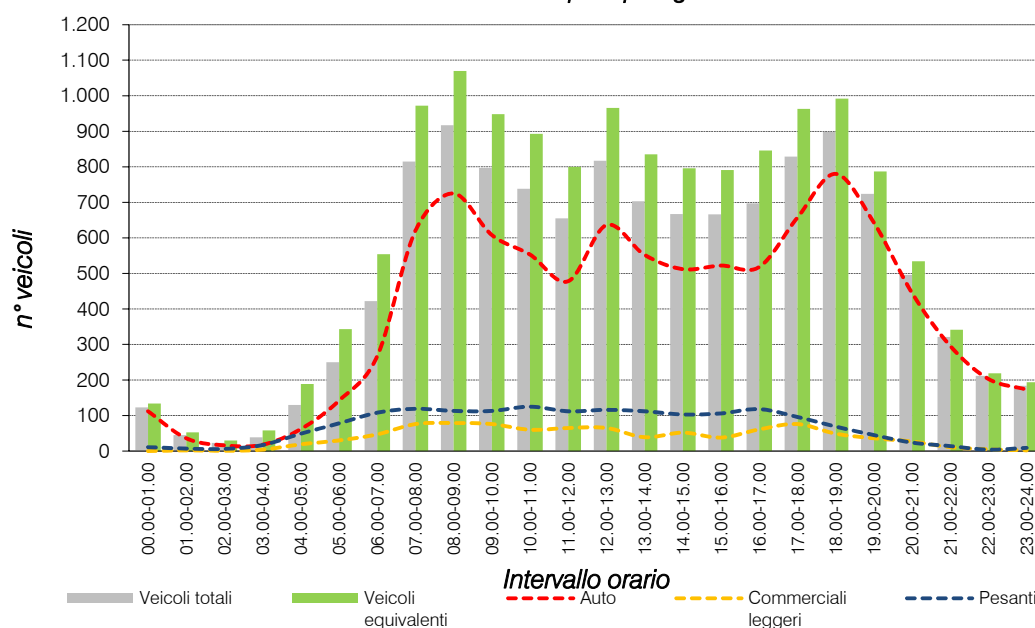

## VOLUME DI TRAFFICO INTERVALLO TEMPORALE 15 min

Venerdì 31.07.2020

	Auto	Commerciali leggeri	Pesanti	Veicoli totali	Veic. eq.
0:00	39	3	2	44	48
0:15	38	0	1	39	40
0:30	33	0	0	33	33
0:45	23	0	1	24	25
1:00	21	0	1	22	23
1:15	20	1	1	22	24
1:30	14	1	1	16	18
1:45	10	2	4	16	21
2:00	7	0	3	10	13
2:15	9	0	1	10	11
2:30	7	1	0	8	9
2:45	7	1	3	11	15
3:00	4	1	0	5	6
3:15	2	1	2	5	8
3:30	7	1	5	13	19
3:45	6	0	5	11	16
4:00	10	1	5	16	22
4:15	12	5	14	31	48
4:30	18	2	7	27	35
4:45	20	2	15	37	53
5:00	22	4	18	44	64
5:15	24	6	19	49	71
5:30	42	11	23	76	105
5:45	59	5	26	90	119
6:00	58	7	27	92	123
6:15	51	9	27	87	119
6:30	81	12	26	119	151
6:45	98	15	30	143	181
7:00	102	12	23	137	166
7:15	130	16	37	183	228
7:30	158	19	17	194	221
7:45	210	20	28	258	296
8:00	203	11	29	243	278
8:15	192	21	26	239	276
8:30	163	18	26	207	242
8:45	176	13	29	218	264
9:00	144	29	32	205	252
9:15	149	17	40	206	255
9:30	150	21	31	202	244
9:45	138	11	32	181	219
10:00	180	17	34	231	274
10:15	125	19	39	183	232
10:30	150	19	36	205	251
10:45	154	8	35	197	236
11:00	153	14	24	191	222
11:15	131	13	40	184	231
11:30	152	17	33	202	244
11:45	142	10	39	191	235
12:00	152	12	32	196	234
12:15	164	12	29	205	240
12:30	163	14	22	199	228
12:45	163	11	23	197	226
13:00	120	14	28	162	197
13:15	136	25	25	186	224
13:30	124	10	18	152	175
13:45	157	17	23	197	229
14:00	150	12	27	189	222
14:15	155	12	26	193	225
14:30	147	21	23	191	225
14:45	131	21	28	180	219
15:00	145	12	27	184	217
15:15	137	22	29	188	228
15:30	126	18	29	173	211
15:45	154	13	24	191	222
16:00	168	20	21	209	240
16:15	212	17	19	248	276
16:30	158	9	17	184	206
16:45	189	16	14	219	241
17:00	193	24	14	231	257
17:15	200	13	12	225	244
17:30	211	9	11	231	247
17:45	205	12	12	229	247
18:00	255	15	10	280	298
18:15	211	19	18	248	276
18:30	231	9	10	250	265
18:45	212	16	12	240	260
19:00	219	22	12	253	276
19:15	224	19	7	250	267
19:30	231	22	5	258	274
19:45	234	15	5	254	267
20:00	193	11	12	216	234
20:15	181	10	7	198	210
20:30	172	12	5	189	200
20:45	151	8	6	165	175
21:00	120	6	5	131	139
21:15	134	9	9	152	166
21:30	87	2	3	92	96
21:45	89	5	5	99	107
22:00	72	2	4	78	83
22:15	80	2	4	86	91
22:30	74	3	5	82	89
22:45	62	9	1	72	78
23:00	49	0	3	52	55
23:15	53	5	2	60	65
23:30	55	1	5	61	67
23:45	48	1	3	52	56

## Venerdì 31.07.2020

	Auto	Commerciali leggeri	Pesanti	Veicoli totali	Veicoli equivalenti
00.00-01.00	133	3	4	140	146
01.00-02.00	65	4	7	76	85
02.00-03.00	30	2	7	39	47
03.00-04.00	19	3	12	34	48
04.00-05.00	59	10	41	110	156
05.00-06.00	147	26	86	259	358
06.00-07.00	287	43	110	440	572
07.00-08.00	599	67	105	771	910
08.00-09.00	733	63	110	906	1.048
09.00-10.00	581	78	135	794	968
10.00-11.00	608	63	144	815	991
11.00-12.00	577	54	136	767	930
12.00-13.00	641	49	106	796	927
13.00-14.00	535	66	94	695	822
14.00-15.00	583	66	104	753	890
15.00-16.00	561	65	109	735	877
16.00-17.00	727	62	71	860	962
17.00-18.00	808	58	49	915	993
18.00-19.00	909	59	50	1.018	1.098
19.00-20.00	908	78	29	1.015	1.083
20.00-21.00	696	41	30	767	818
21.00-22.00	429	22	22	473	506
22.00-23.00	288	16	14	318	340
23.00-24.00	205	7	13	225	242
<b>00.00-24.00</b>	<b>11.128</b>	<b>1.005</b>	<b>1.588</b>	<b>13.721</b>	<b>15.817</b>

Valori flussi veicolari orari per tipologia di veicolo

