

**L'Estensore:**  
dott. ing. **Ruggero Rigoni**  
iscritto al n. 1023  
dell'Ordine degli Ingegneri di Venezia

**Collaborazione tecnica:**  
dott. ing. **Gianluca Antonio Rigoni**  
iscritto al n. 3483  
dell'Ordine degli Ingegneri di Venezia

**Il Proponente:**

**Provincia di Vicenza  
Comune di Romano d'Ezzelino**

**S.E.A.  
SERVIZI ECOLOGICI AMBIENTALI**  
S.E.A. S.p.A. Servizi Ecologici Ambientali  
Via Nardi, n. 50 - 36060 Romano D'Ezzelino (VI)  
P.IVA 02776930246  
Tel. +39 0445 1922171  
www.seacoservizi.it - info@seacoservizi.it

**VERIFICA DI ASSOGGETTABILITÀ (A V.I.A.)**  
(art. 19 D.Lgs. 152/06 e ss.mm.ii.)  
del progetto di

**MODIFICA DELL'IMPIANTO DI RECUPERO  
DI RIFIUTI DI APPARECCHIATURE  
ELETRICHE ED ELETTRONICHE  
(R.A.E.E.)**  
sito in  
Via Nardi n.50, in Comune di Romano d'Ezzelino  
Provincia di Vicenza

**STUDIO PRELIMINARE AMBIENTALE**  
Raccolta cartografiche tematiche  
Piani Territoriali

**B3.3**  
elaborato: **SPA**

estratti cartografici fuori scala

**STUDIO DI INGEGNERIA AMBIENTALE ING. RUGGERO RIGONI**  
Via Divisione Folgore, n. 36 - 36100 VICENZA  
Tel. : 0444.927477 - email: rigoni@ordine.ingegneri.vi.it

Maggio 2020

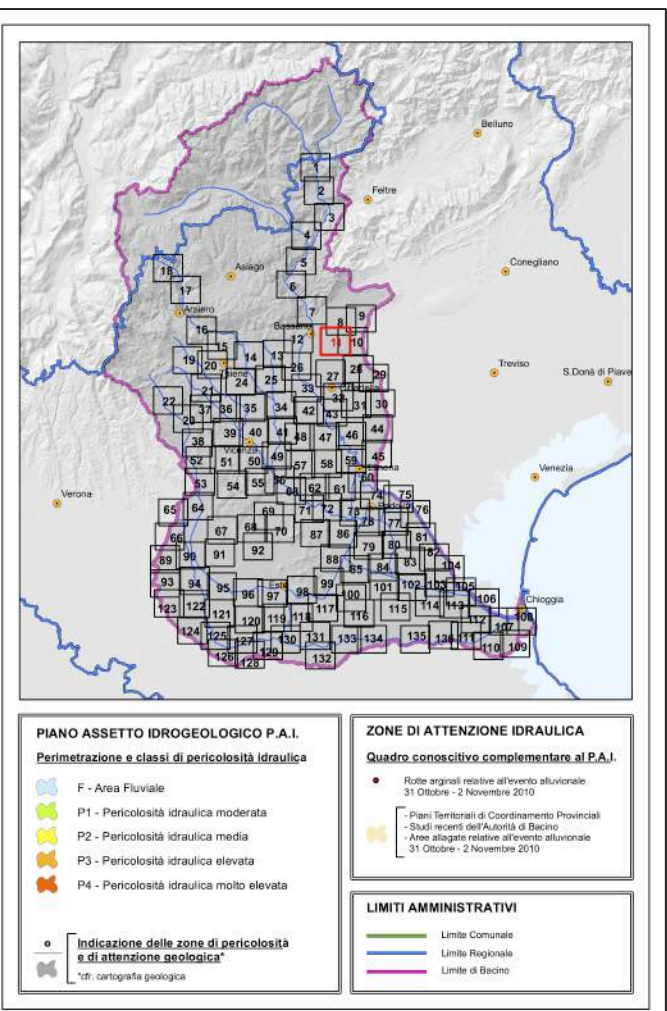
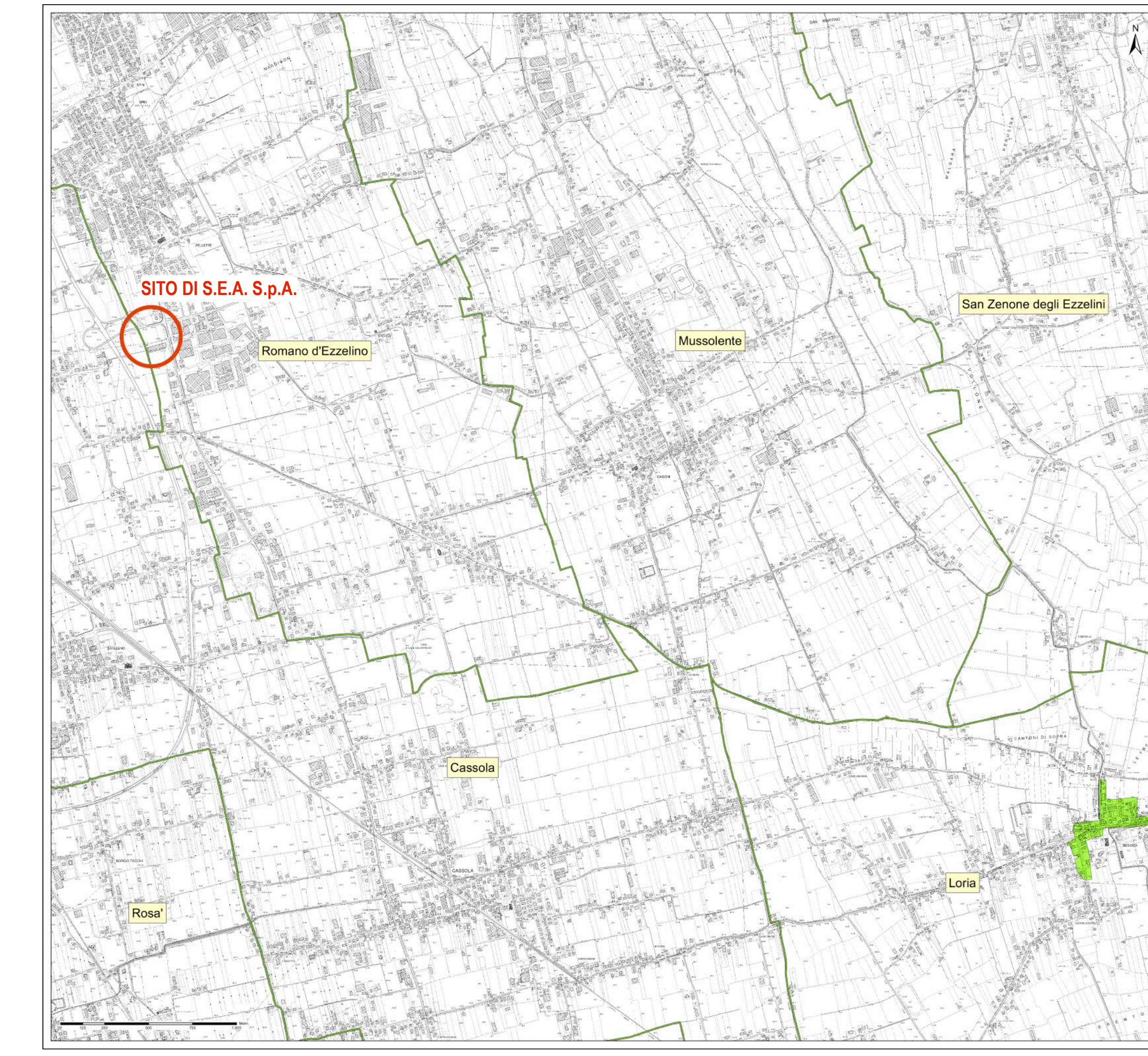

**Autorità di Bacino  
DEL FIUME ISONZO, TAGLIAMENTO, LIVENZA, PIAVE, BRENTA-BACCHIGLIONE**

**Piano stralcio per l'Assetto Idrogeologico  
del bacino idrografico  
del fiume Brenta-Bacchiglione**  
D.Lgs. 152/2006

**Carta della pericolosità idraulica**  
**Tavola 11**  
Aggiornamento in esito a:  
Decreto Segretariale n. 2191 del 27/08/2013  
Decreto Segretariale n. 2280 del 05/09/2013  
Decreto Segretariale n. 31 del 09/06/2014

Reperibilità su Carta Tecnica Regionale  
Quota: 800000  
Data: 09/06/2014

Consiglio Istituzionale del D.P.C.M. del  
Redatto: Venezia, febbraio 2012  
Modificato: Venezia, giugno 2014  
Elaborazioni a cura della Segreteria Tecnica dell'Autorità di Bacino

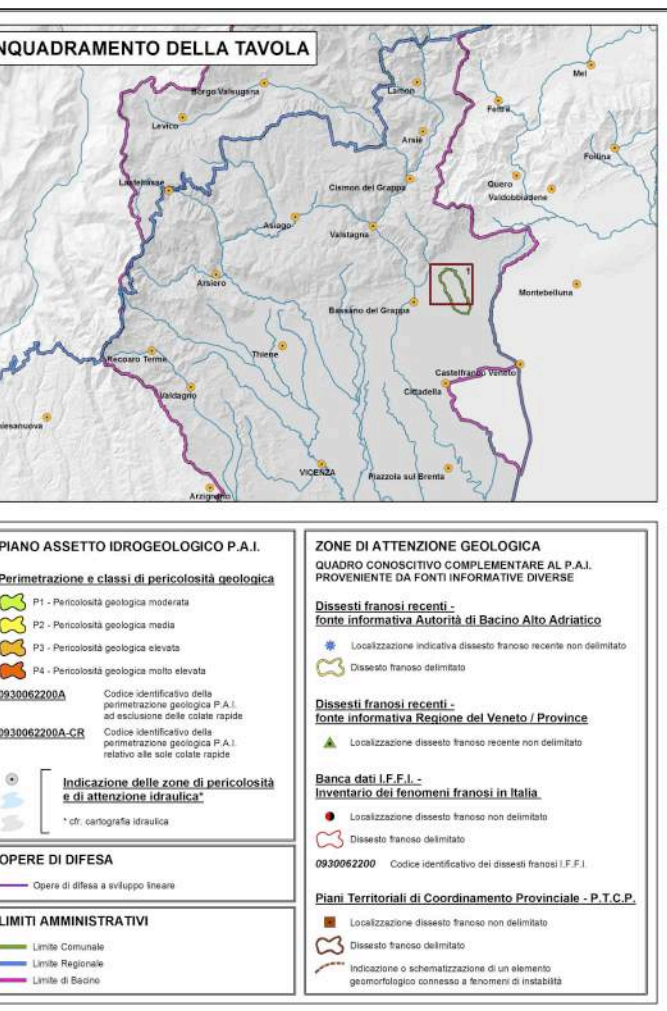
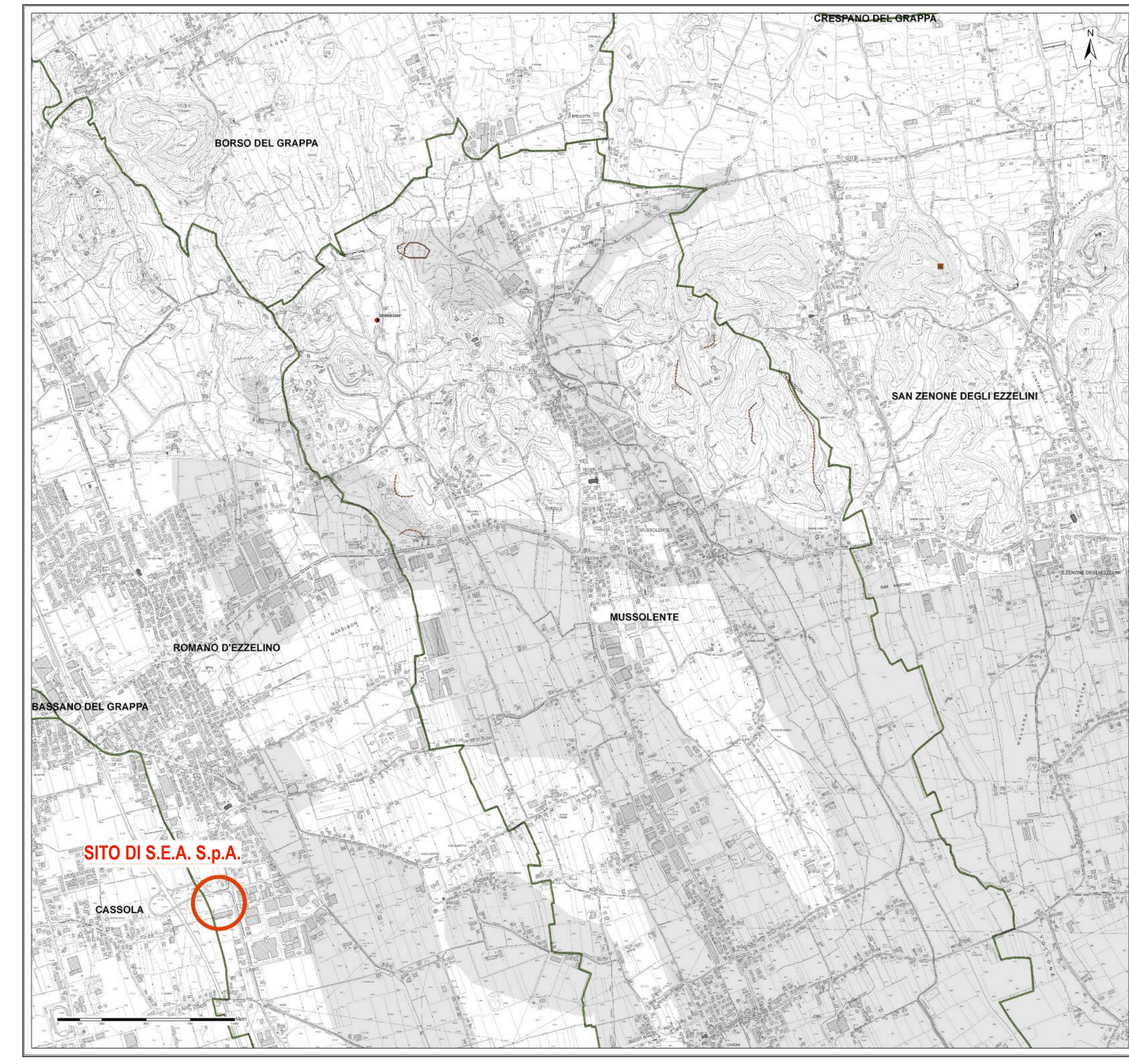

**Autorità di Bacino  
DEL FIUME ISONZO, TAGLIAMENTO, LIVENZA, PIAVE, BRENTA-BACCHIGLIONE**

**Piano stralcio per l'Assetto Idrogeologico  
del bacino idrografico  
del fiume Brenta-Bacchiglione**  
D.Lgs. 152/2006

**Carta della pericolosità geologica**  
**Tavola 1 di 1**

Reperibilità su Carta Tecnica Regionale  
Quota: 800000  
Data: 09/06/2014

Consiglio Istituzionale del D.P.C.M. del  
Redatto: Venezia, febbraio 2012  
Modificato: Venezia, giugno 2014  
Elaborazioni a cura della Segreteria Tecnica dell'Autorità di Bacino

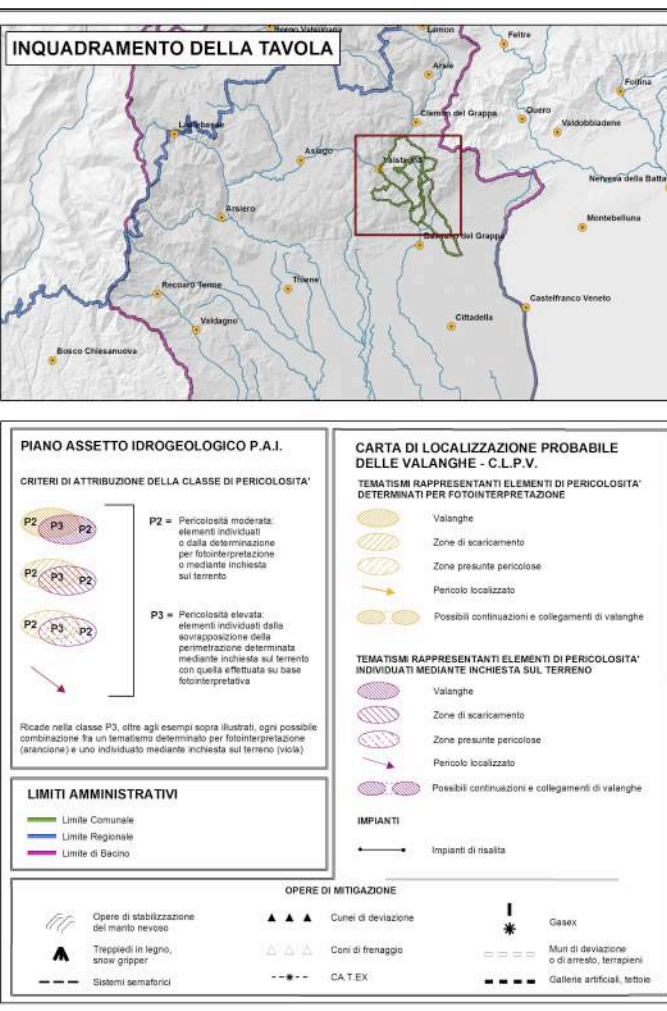
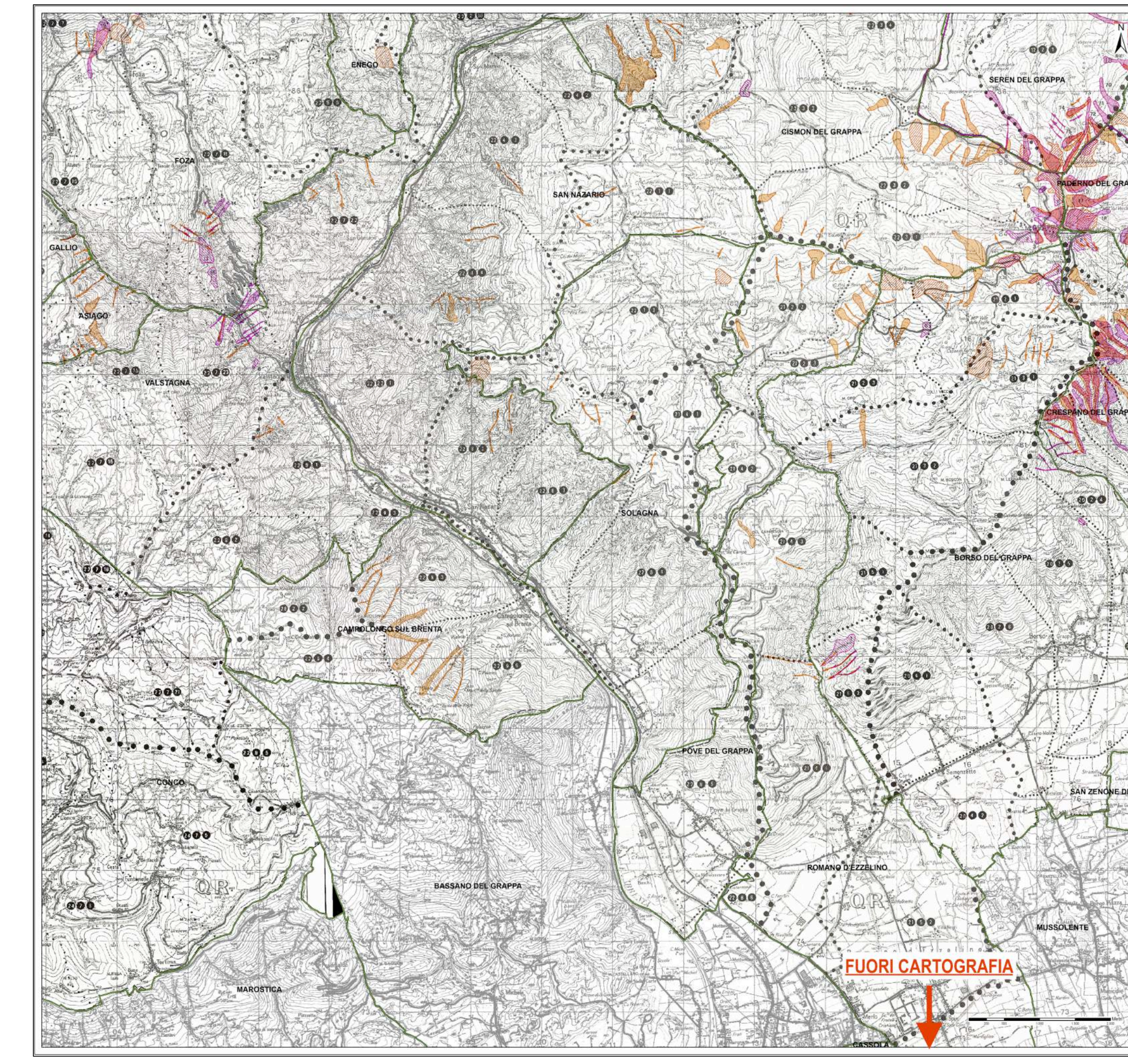

**Autorità di Bacino  
DEL FIUME ISONZO, TAGLIAMENTO, LIVENZA, PIAVE, BRENTA-BACCHIGLIONE**

**Piano stralcio per l'Assetto Idrogeologico  
del bacino idrografico  
del fiume Brenta-Bacchiglione**  
D.Lgs. 152/2006

**Carta della pericolosità da valanga**  
**Comune di  
Campolongo sul Brenta (VI),  
Pove del Grappa (VI),  
Romano d'Ezzelino (VI),  
San Nazario (VI) e Solagna (VI)**

Reperibilità su Carta Tecnica Regionale  
Quota: 800000  
Data: 09/06/2014

Consiglio Istituzionale del D.P.C.M. del  
Redatto: Venezia, febbraio 2012  
Modificato: Venezia, giugno 2014  
Elaborazioni a cura della Segreteria Tecnica dell'Autorità di Bacino