dott. ing. Ruggero Rigoni
ordine di Vicenza
dell'Ordine degli Ingegneri
n. 2000

dott. ing. Gianluca Antonio Rigoni
ordine di Vicenza
dell'Ordine degli Ingegneri
n. 2000

Provincia di Vicenza
Comune di Romano d'Ezzelino

S.E.A. S.p.A. Servizi Ecologici Ambientali
Via Nardi, n. 50 - 36060 Romano D'Ezzelino (VI)
tel. 0424 527477
fax. 0424 527411
www.sea-spa.com

VERIFICA DI ASSOGGETTABILITÀ (A V.I.A.)

(art. 19 D.Lgs. 152/06 e ss.mm.ii.)

del progetto di

MODIFICA DELL'IMPIANTO DI RECUPERO DI RIFIUTI DI APPARECCHIATURE ELETTRICHE ED ELETTRONICHE (R.A.E.E.)

sito in

Via Nardi n.50, in Comune di Romano d'Ezzelino

Provincia di Vicenza

STUDIO PRELIMINARE AMBIENTALE

Rete ecologica locale
Fuji Yamaa

Piano Territoriale Regionale di Coordinamento P.T.R.C.
-adottato-

approvato dalla Giunta Regionale con delibera n. 372 del 17/02/2009
ratifica paesaggistica ordinata con D.G.R. 427 del 10/04/2013

Stralci cartografici in scala 1:50/100 - 1:10/50

B3.2

Codice elab.

Data: Maggio 2020

STUDIO DI INGEGNERIA AMBIENTALE ING. RUGGERO RIGONI
Via Divisione Folgore, n. 20 - 36100 VICENZA
Tel. 0444 327477 - email: rigoni@ordine.ingegneri.vi.it

dalla Tavola 01a
USO DEL SUOLO - CORINE

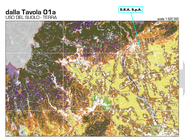

dalla Tavola 01b
USO DEL SUOLO - AGUSA

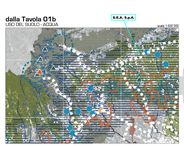

dalla Tavola 01c
USO DEL SUOLO Idrogeologia e rischio sismico

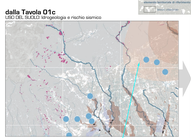

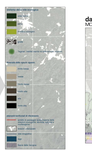

dalla Tavola 02
INGEGNERIA

dalla Tavola 03
ENERGIE E MINERALI

dalla Tavola 04
MOBILITÀ

dalla Tavola 05a
SVILUPPO ECONOMICO PRODUTTIVO

dalla Tavola 05b
SVILUPPO ECONOMICO TURISTICO

dalla Tavola 06
CARATTERI NATURALI E CULTURALI

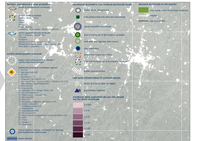

dalla Tavola 07
MONTAGNA DEL VENETO

dalla Tavola 08
CITTÀ, METRONI DEL VENETO

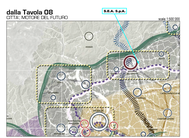

dalla Tavola 09
SISTEMA DEL TERRITORIO RURALE E DELLA RETE ECOLOGICA
AMBITO DI PIANURA IN STUDIO
VILLA NALIN (ENTRO FASCE - ANCHE ENTRO FASCE)

B3.2

PIANI TERRITORIALI

Piano Territoriale Regionale di Coordinamento
Provincia di Vicenza