Il tecnico:
dott. ing. Ruggero Rigoni
iscritto al n. 2423
dell'Ordine degli Ingegneri di Vicenza

Collaboratore tecnico:
dott. ing. Gianluca Antonio Rigoni
iscritto al n. 2483
dell'Ordine degli Ingegneri di Vicenza

Il Coordinatore

Provincia di Vicenza
Comune di Romano d'Ezzelino

S.E.A. S.p.A. Servizi Ecologici Ambientali
Via Nardi, n. 50 - 36060 Romano D'Ezzelino (VI)
P.IVA 02775350243
Tel. +39 0445 1953121
www.caseificioVICENZA.it - info@caseificioVICENZA.it

VERIFICA DI ASSOGGETTABILITÀ (A V.I.A.)

(art. 19 D.Lgs. 152/06 e ss.mm.ii.)

del progetto di

MODIFICA DELL'IMPIANTO DI RECUPERO DI RIFIUTI DI APPARECCHIATURE ELETTRICHE ED ELETTRONICHE (R.A.E.E.)

sito in

Via Nardi n.50, in Comune di Romano d'Ezzelino

Provincia di Vicenza

STUDIO PRELIMINARE AMBIENTALE

Raccolta cartografiche tematiche
Piani Territoriali

Piano Territoriale Regionale di Coordinamento P.T.R.C.
- vigente -

B3.1

elaborato

Stralci cartografici in scala 1:700.000

data: Maggio 2020

STUDIO DI INGEGNERIA AMBIENTALE ING. RUGGERO RIGONI
Via Divisione Folgore, n. 36 - 36100 VICENZA
Tel.: 0444.927477 - email: rigoni@ordine.ingegneri.vi.it

dalla Tavola 1
DIFESA DEL SUOLO E DEGLI INSEDIAMENTI

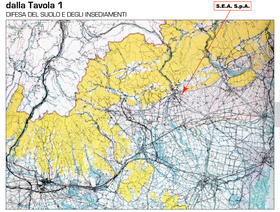

dalla Tavola 2
AMBITI NATURALISTICO-AMBIENTALI E PAESAGGISTICO DI LIVELLO REGIONALE

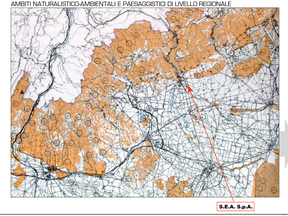

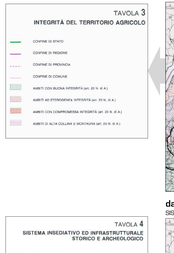

dalla Tavola 3
INTEGRITA' DEL TERRITORIO AGRICOLO

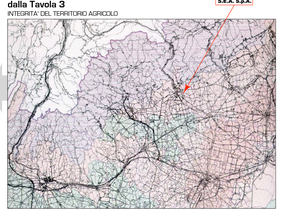

dalla Tavola 4
SISTEMA INSEDIATIVO ED INFRASTRUTTURALE STORICO E ARCHEOLOGICO

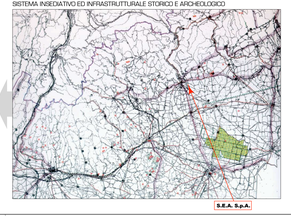

dalla Tavola 5
AMBITI PER LA ISTITUZIONE DI PARCHI E RISERVE REGIONALI NATURALI ED ARCHEOLOGICI ED AREE DI TUTELA PAESAGGISTICA

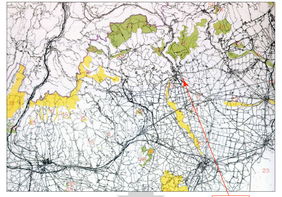

dalla Tavola 6
SCHEMA DELLA VIABILITÀ PRIMARIA - ITINERARI REGIONALI ED INTERREGIONALI

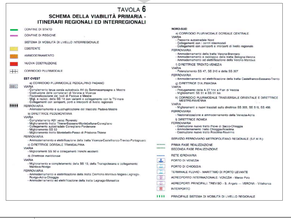
TAVOLA 6
SCHEMA DELLA VIABILITÀ PRIMARIA - ITINERARI REGIONALI ED INTERREGIONALI
CONFINE DI STATO
CONFINE DI REGIONE
SISTEMA DI VIABILITÀ DI LIVELLO INTERREGIONALE
CONFINE
MARGINEMENTO
RIGHE DIRETTE
CORRIDOI PRIORITARI
DEF-FAMIS
ITINERARI DI LIVELLO REGIONALE PRIORITARIO
Collegamento Sud-Ovest Veneto-Emilia Romagna e Nord-Ovest Veneto-Lombardia (Verona-Legnago-Mantova-Cremona-Piacenza)
Collegamento Veneto-Emilia Romagna (Rovigo-Ferrara-Ravenna-Forlì-Cesena-Rimini)
Collegamento Veneto-Lombardia (Verona-Brescia-Bergamo-Milano