

L'Estensore:  
**dott. ing. Ruggero Rigoni**  
 iscritto al n. 1023  
 dell'Ordine degli Ingegneri di Vicenza

Collaborazione tecnica:  
**dott. ing. Gianluca Antonio Rigoni**  
 iscritto al n. 3483  
 dell'Ordine degli Ingegneri di Vicenza

Il Committente:  
**Sferam**

Provincia di Vicenza  
 Comune di Romano d'Ezzelino

**S.E.A.**  
 SERVIZI ECOLOGICI AMBIENTALI

S.E.A. S.p.A. Servizi Ecologici Ambientali  
 Via Nardi, n. 50 - 36060 Romano D'Ezzelino (VI)  
 P.IVA 02776530216  
 Tel. +39 0445 192171  
 www.seacoservizi.it - info@seacoservizi.it

**VERIFICA DI ASSOGETTABILITÀ (A V.I.A.)**  
 (art. 19 D.Lgs. 152/06 e ss.mm.ii.)  
 del progetto di  
**MODIFICA DELL'IMPIANTO DI RECUPERO  
 DI RIFIUTI DI APPARECCHIATURE  
 ELETTRICHE ED ELETTRONICHE  
 (R.A.E.E.)**  
 sito in  
 Via Nardi n. 50, in Comune di Romano d'Ezzelino  
 Provincia di Vicenza

**PROGETTO PRELIMINARE**

**Strutture edilizie  
 Pianta, prospetti e sezioni  
 del capannone n. 2  
 (lato sud)**

**A2.4.2**

elaborato: **PP**  
 data: **Maggio 2020**

scala: 1:200

**STUDIO DI INGEGNERIA AMBIENTALE ING. RUGGERO RIGONI**  
 Via Divisione Folgore, n. 36 - 36100 VICENZA  
 Tel.: 0444.927477 - email: rigoni@ordine.ingegneri.vi.it



**PIANTA PIANO TERRA**  
 scala 1:200

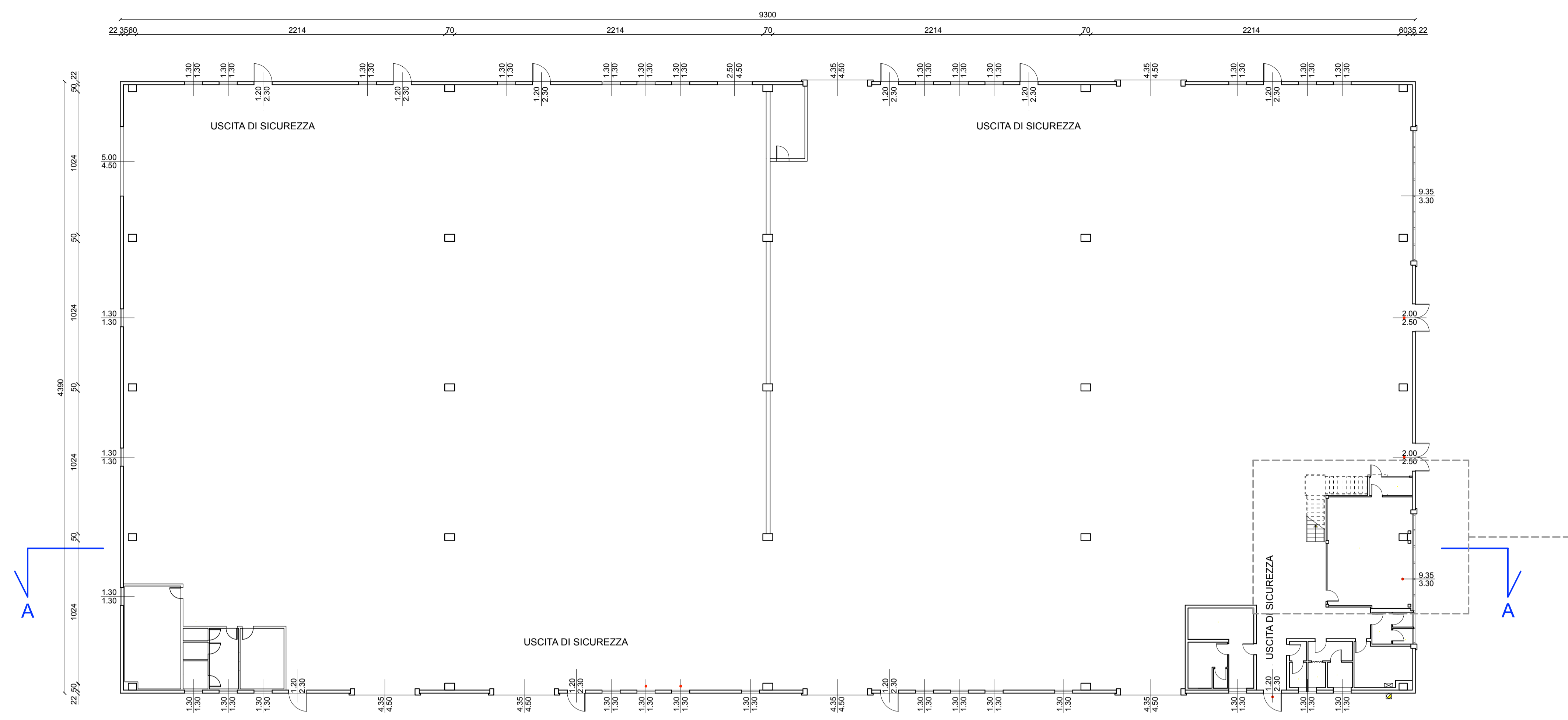

**PIANTA PIANO PRIMO**  
 scala 1:200

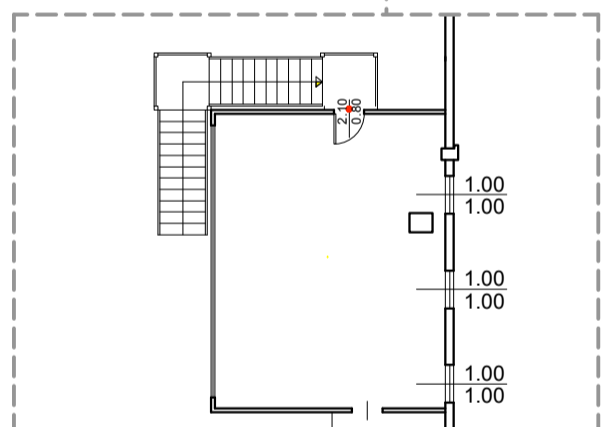

**SEZIONE A-A**  
 scala 1:200

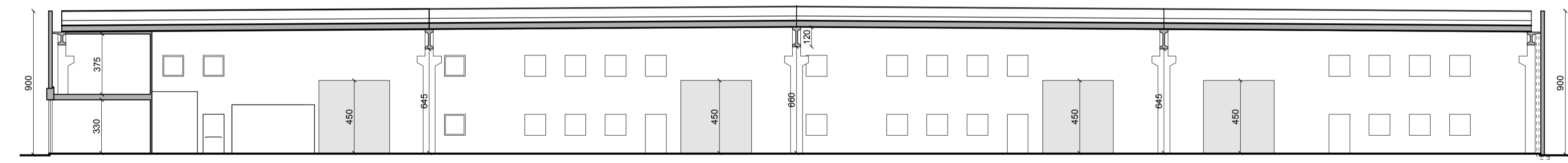

**PROSPETTO SUD**  
 scala 1:200

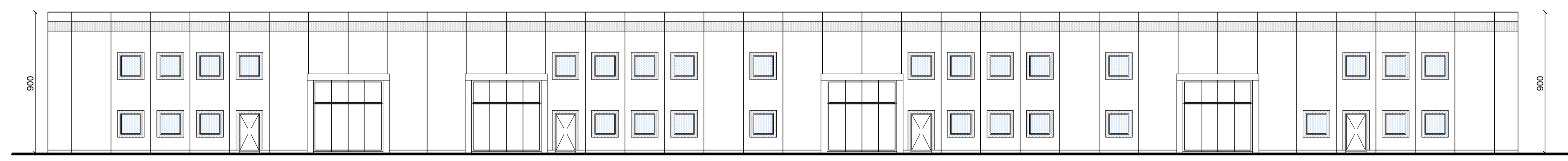

**PROSPETTO NORD**  
 scala 1:200

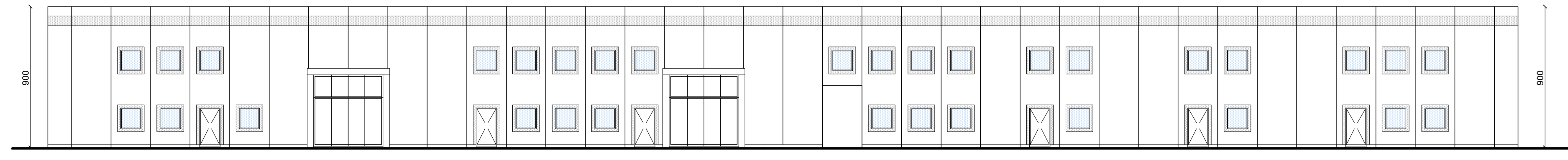

**PROSPETTO EST**  
 scala 1:200



**PROSPETTO OVEST**  
 scala 1:200

