

**PIANTA PIANO TERRA**  
scala 1:200

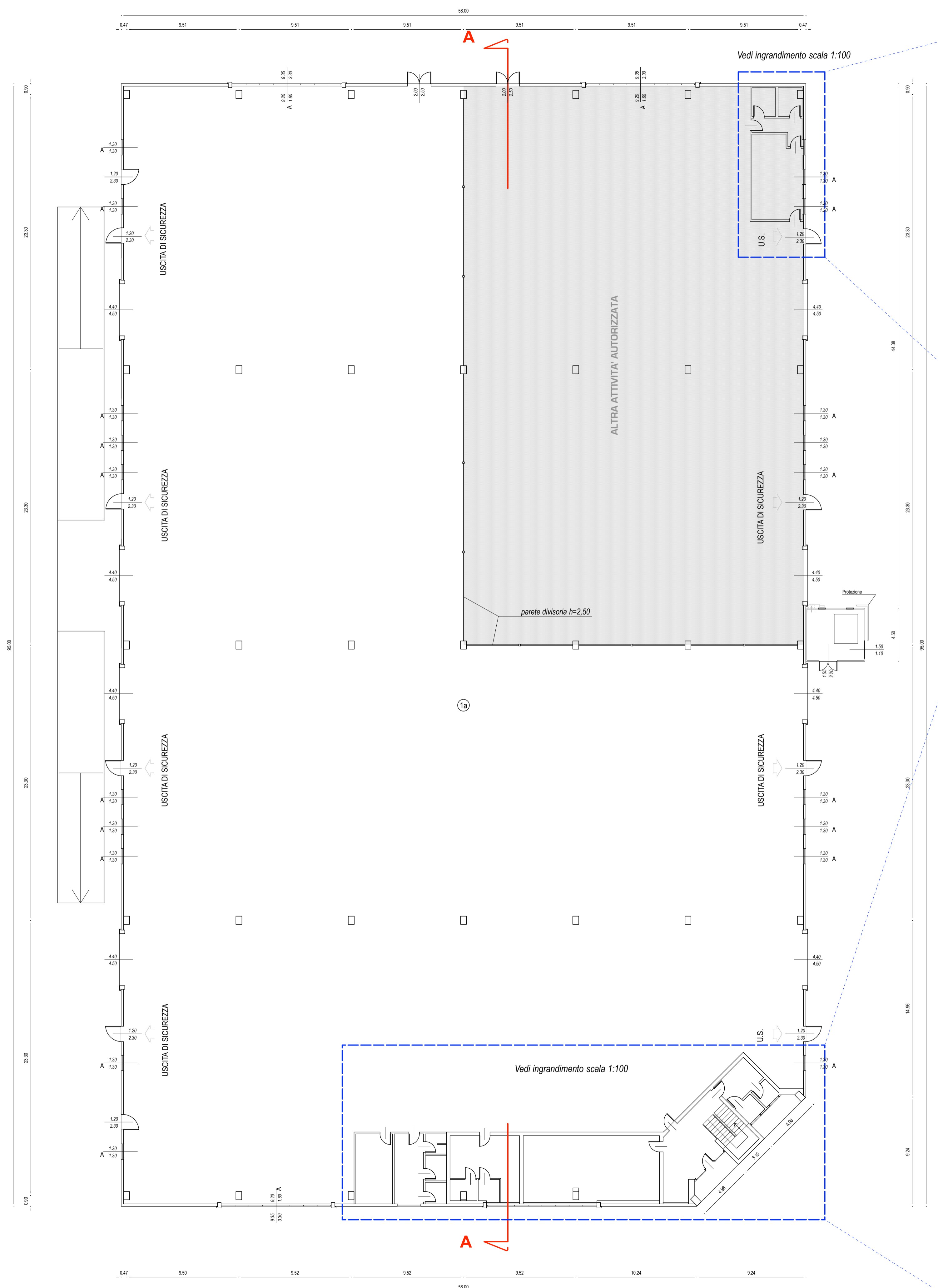

**PIANO TERRA**  
scala 1:100

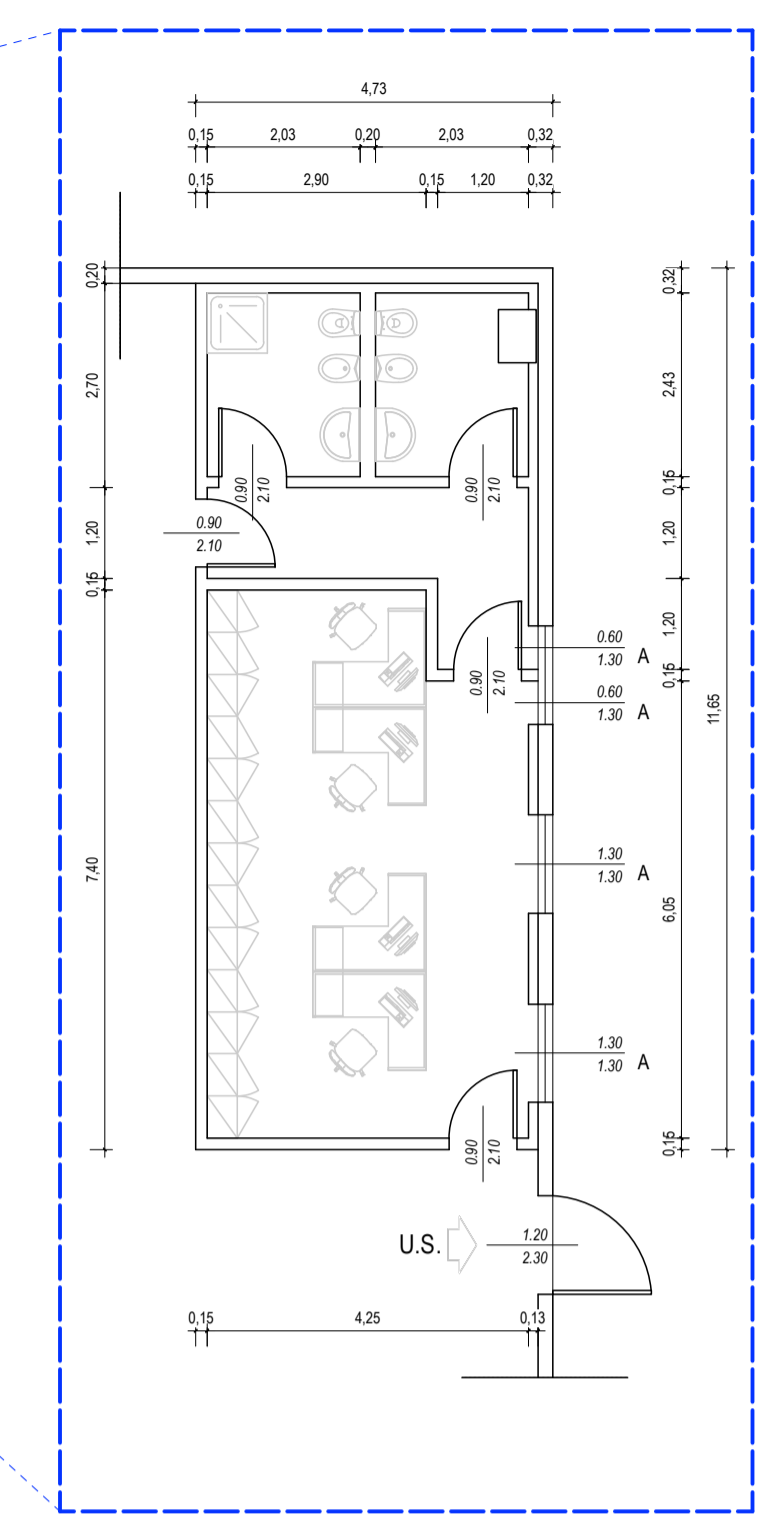

**SEZIONE A-A**  
scala 1:200

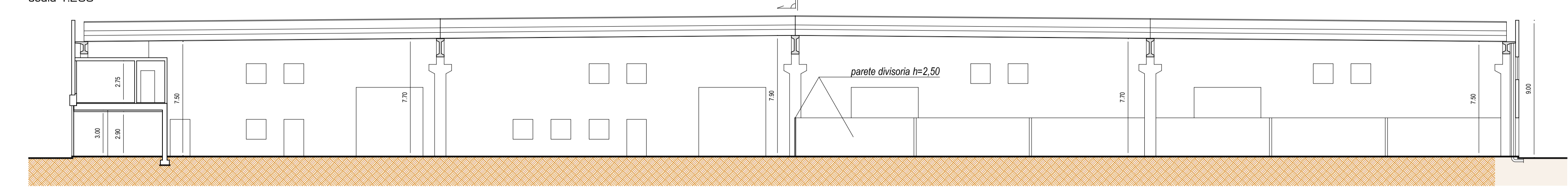

**PROSPETTO SUD**  
scala 1:200



**PROSPETTO NORD**  
scala 1:200



**PIANO TERRA**  
scala 1:100

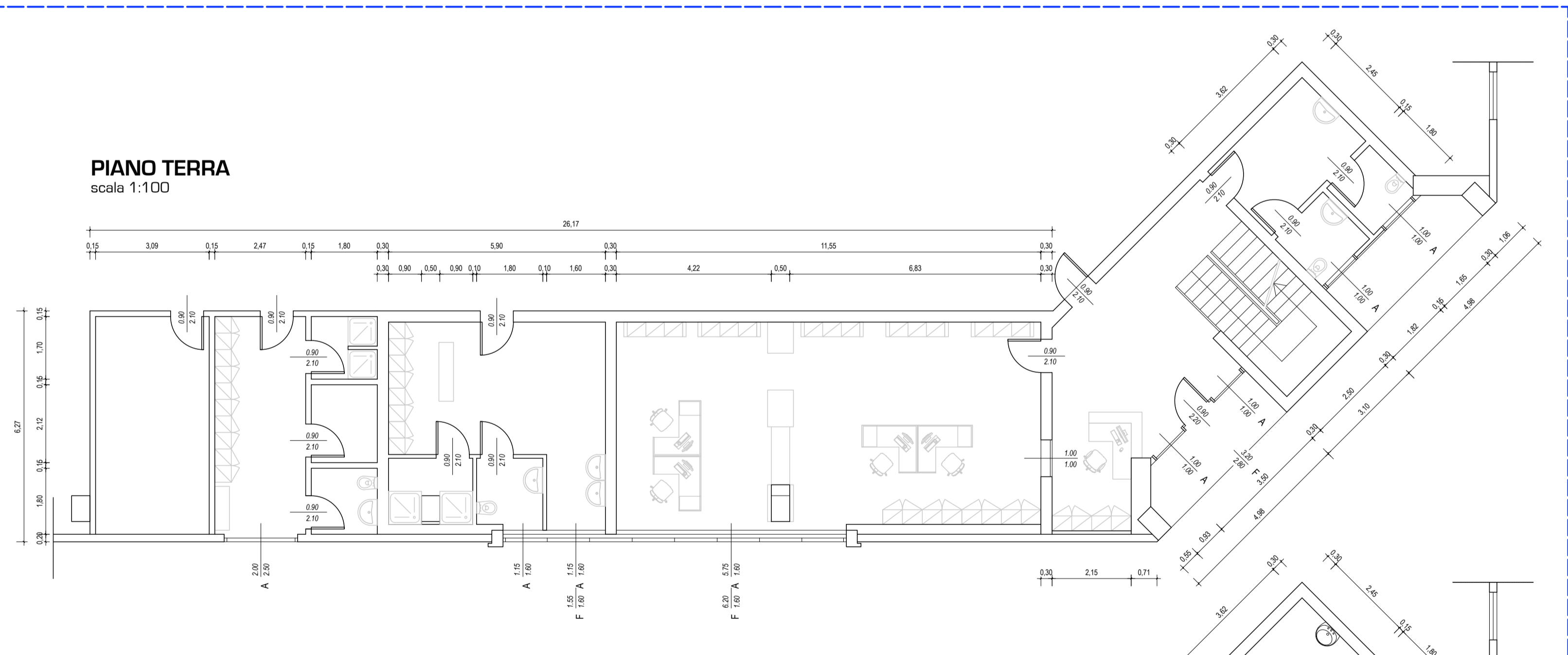

**PIANO PRIMO**  
scala 1:100

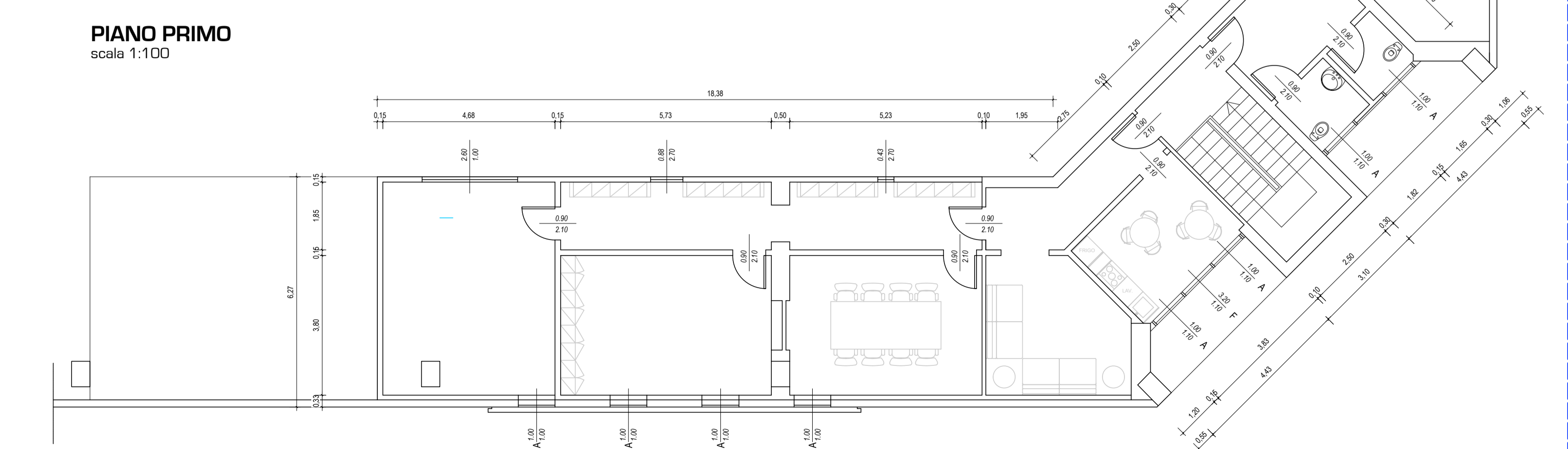

**PROSPETTO EST**  
scala 1:200



**PROSPETTO OVEST**  
scala 1:200



L'Estimatore:  
**dot. ing. Ruggero Rigoni**  
iscritto al n. 1023  
all'Ordine degli Ingegneri di Vicenza

Collaborazione tecnica:  
**dot. ing. Gianluca Antonio Rigoni**  
iscritto al n. 3483  
all'Ordine degli Ingegneri di Vicenza

Il Committente:  
**S.H.K.O.M.**

Provincia di Vicenza  
Comune di Romano d'Ezzelino

**S.E.A.**  
SERVIZI ECOLOGICI AMBIENTALI  
S.E.A. S.p.A. Servizi Ecologici Ambientali  
Via Nardi, n. 50 - 36060 Romano D'Ezzelino (VI)  
C.F.A. 0277932021  
Tel. +39 0445 3321213  
www.seaambiente.it

**VERIFICA DI ASSOGGETTABILITÀ (A V.I.A.)**  
(art. 19 D.Lgs. 152/06 e ss.mm.ii.)  
del progetto di  
**MODIFICA DELL'IMPIANTO DI RECUPERO  
DI RIFIUTI DI APPARECCHIATURE  
ELETTRICHE ED ELETTRONICHE  
(R.A.E.E.)**  
sito in  
Via Nardi n. 50, in Comune di Romano d'Ezzelino  
Provincia di Vicenza

**PROGETTO PRELIMINARE**

**Strutture edilizie  
Pianta, prospetti e sezioni  
del capannone n. 1  
(lato nord)**

**A2.4.1**

scale: 1:200 - 1:100  
Maggio 2020

STUDIO DI INGEGNERIA AMBIENTALE ING. RUGGERO RIGONI  
Via Divisione Folgore, n. 36 - 36100 VICENZA  
Tel.: 0444 927477 - email: rigoni@ordineingegneri.vi.it