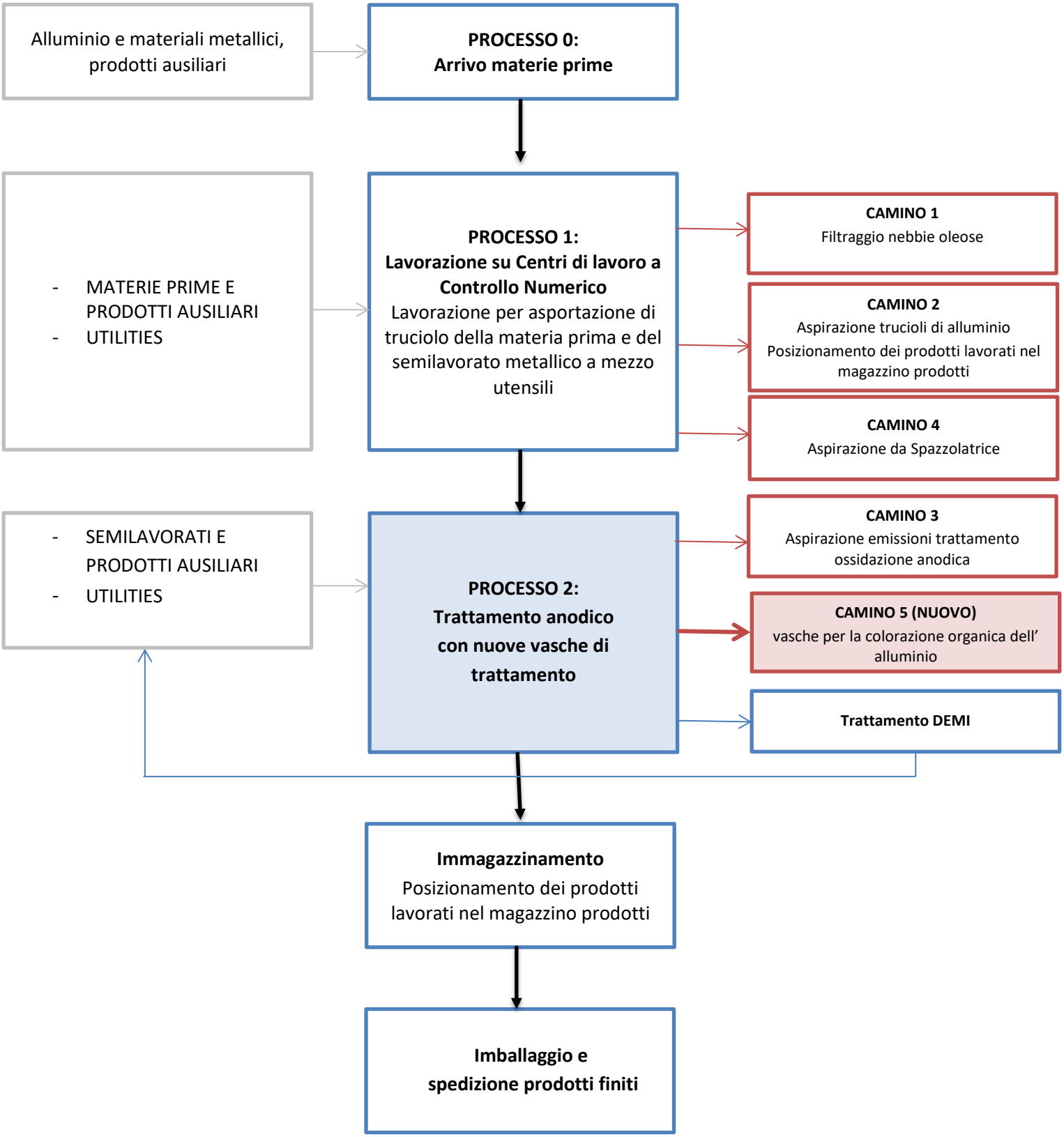
Alluminio e materiali metallici, prodotti ausiliari
PROCESSO 0: Arrivo materie prime
- MATERIE PRIME E PRODOTTI AUSILIARI
- UTILITIES
PROCESSO 1: Lavorazione su Centri di lavoro a Controllo Numerico
Lavorazione per asportazione di truciolo della materia prima e del semilavorato metallico a mezzo utensili
CAMINO 1
Filtraggio nebbie oleose
CAMINO 2
Aspirazione trucioli di alluminio
Posizionamento dei prodotti lavorati nel magazzino prodotti
CAMINO 4
Aspirazione da Spazzolatrice
- SEMILAVORATI E PRODOTTI AUSILIARI
- UTILITIES
PROCESSO 2: Trattamento anodico con nuove vasche di trattamento
CAMINO 3
Aspirazione emissioni trattamento ossidazione anodica
CAMINO 5 (NUOVO)
vasche per la colorazione organica dell' alluminio
Trattamento DEMI
Immagazzinamento
Posizionamento dei prodotti lavorati nel magazzino prodotti
Imballaggio e spedizione prodotti finiti