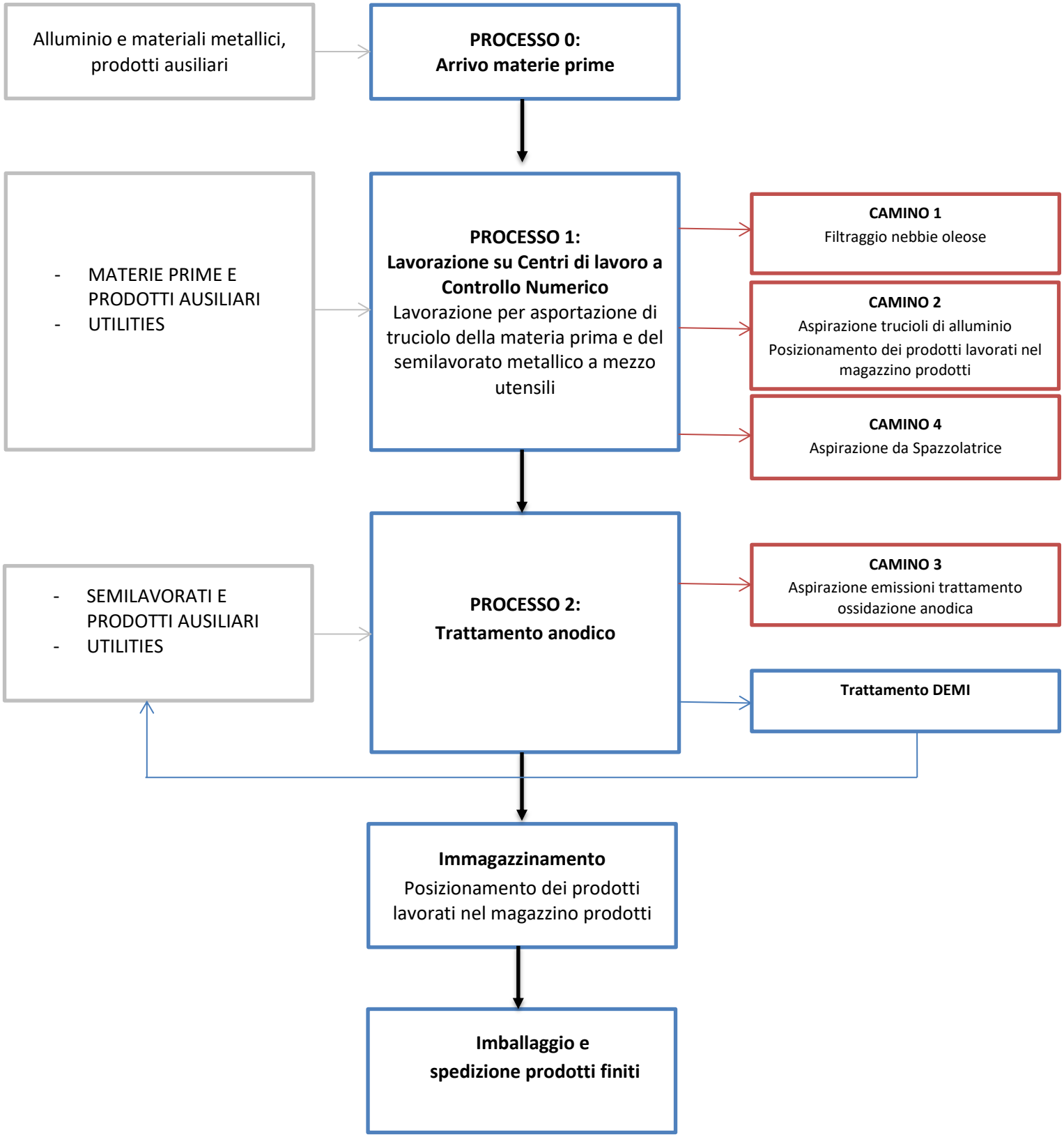
Alluminio e materiali metallici, prodotti ausiliari
PROCESSO 0:
Arrivo materie prime
- MATERIE PRIME E PRODOTTI AUSILIARI
- UTILITIES
PROCESSO 1:
Lavorazione su Centri di lavoro a Controllo Numerico
Lavorazione per asportazione di truciolo della materia prima e del semilavorato metallico a mezzo utensili
CAMINO 1
Filtraggio nebbie oleose
CAMINO 2
Aspirazione trucioli di alluminio
Posizionamento dei prodotti lavorati nel magazzino prodotti
CAMINO 4
Aspirazione da Spazzolatrice
- SEMILAVORATI E PRODOTTI AUSILIARI
- UTILITIES
PROCESSO 2:
Trattamento anodico
CAMINO 3
Aspirazione emissioni trattamento ossidazione anodica
Trattamento DEMI
Immagazzinamento
Posizionamento dei prodotti lavorati nel magazzino prodotti
Imballaggio e spedizione prodotti finiti