

Corografia
- scala 1 : 25.000 -

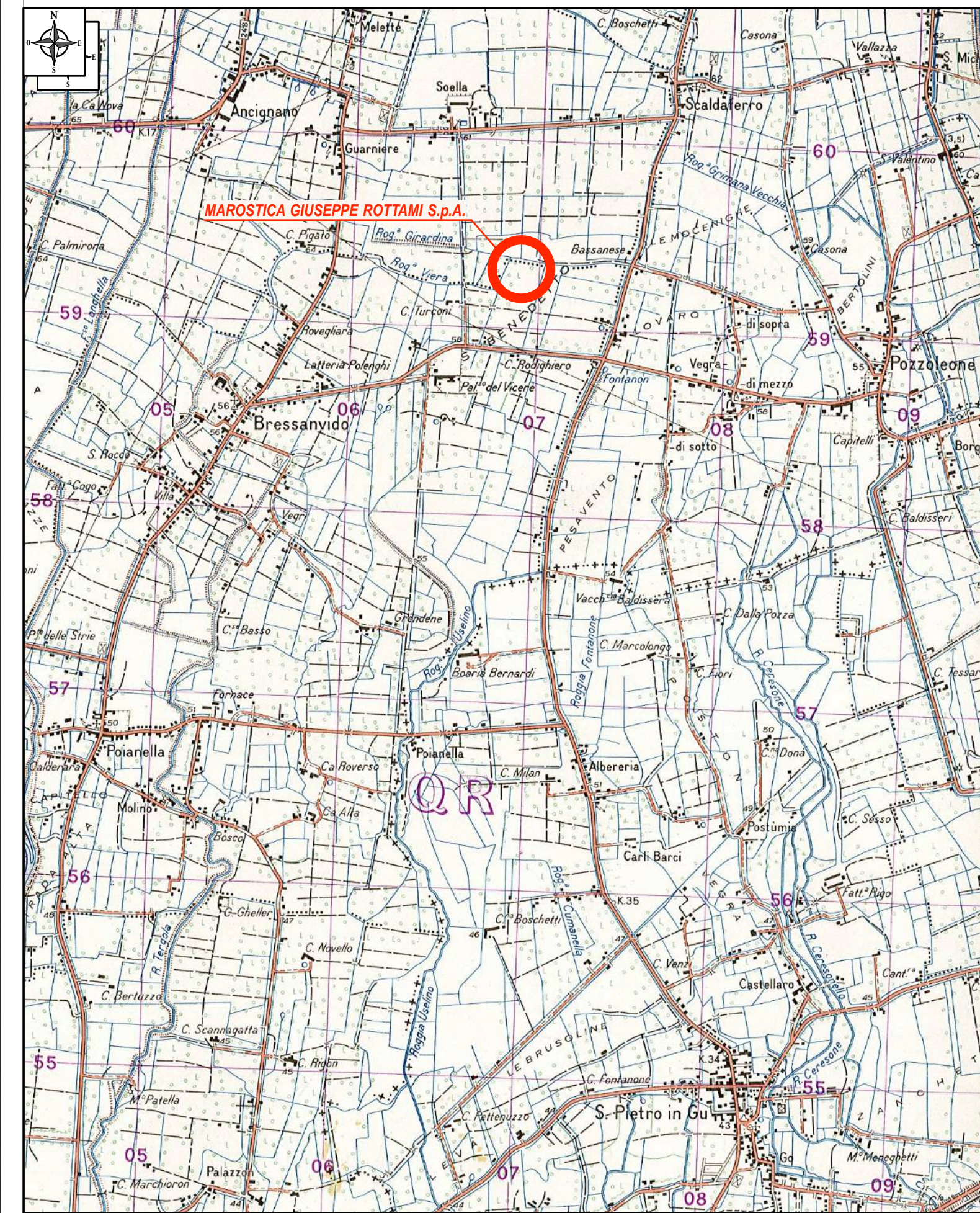

Ortofoto
- fuori scala -



: Impianto di recupero Marostica Giuseppe Rottami S.p.A.

Estratto di C.T.R.
- scala 1 : 5.000 -

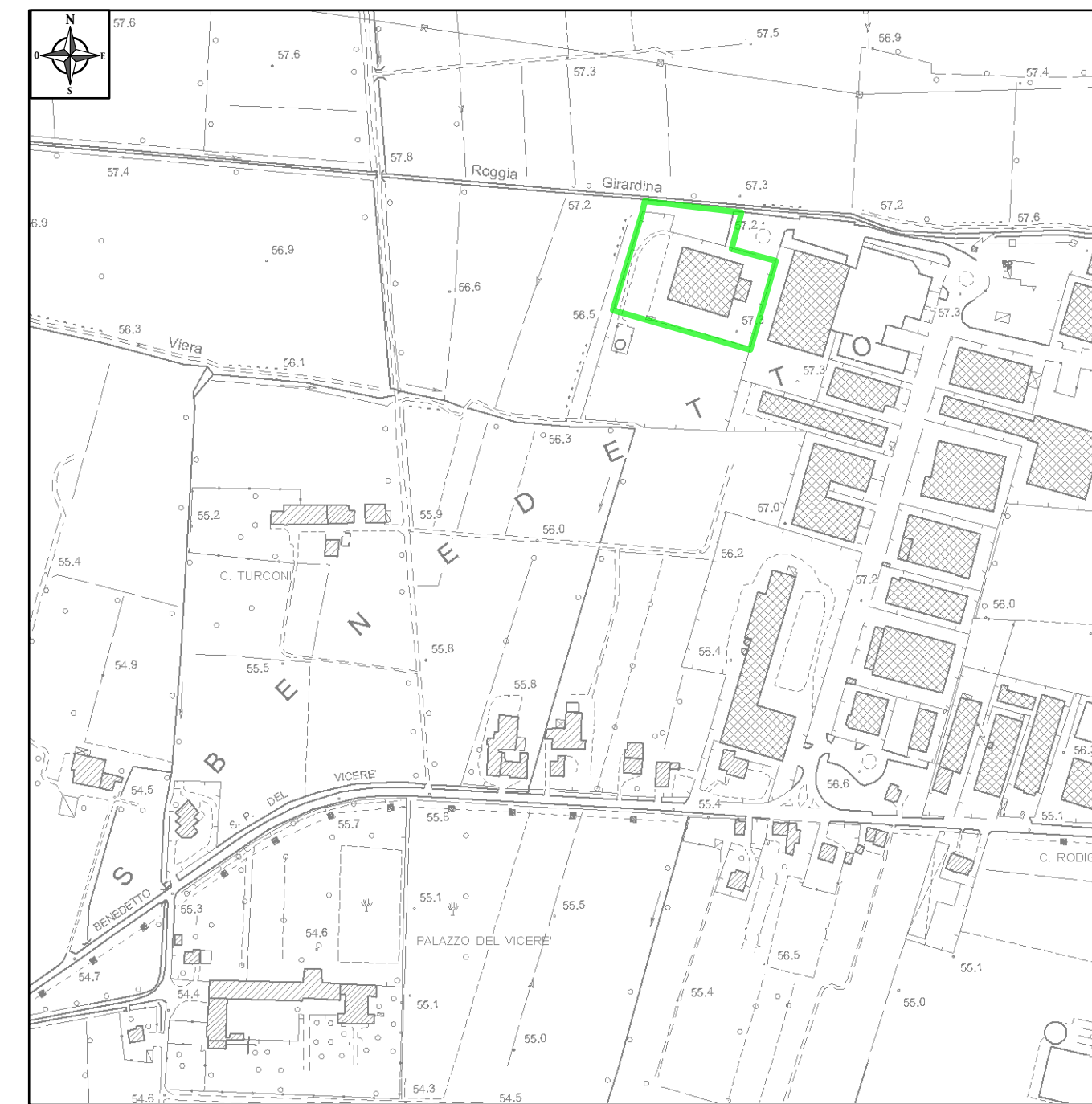

Perimetro area di pertinenza impianto di recupero Marostica Giuseppe Rottami S.p.A.

Estratto di mappa catastale
- scala 1 : 2.000 -

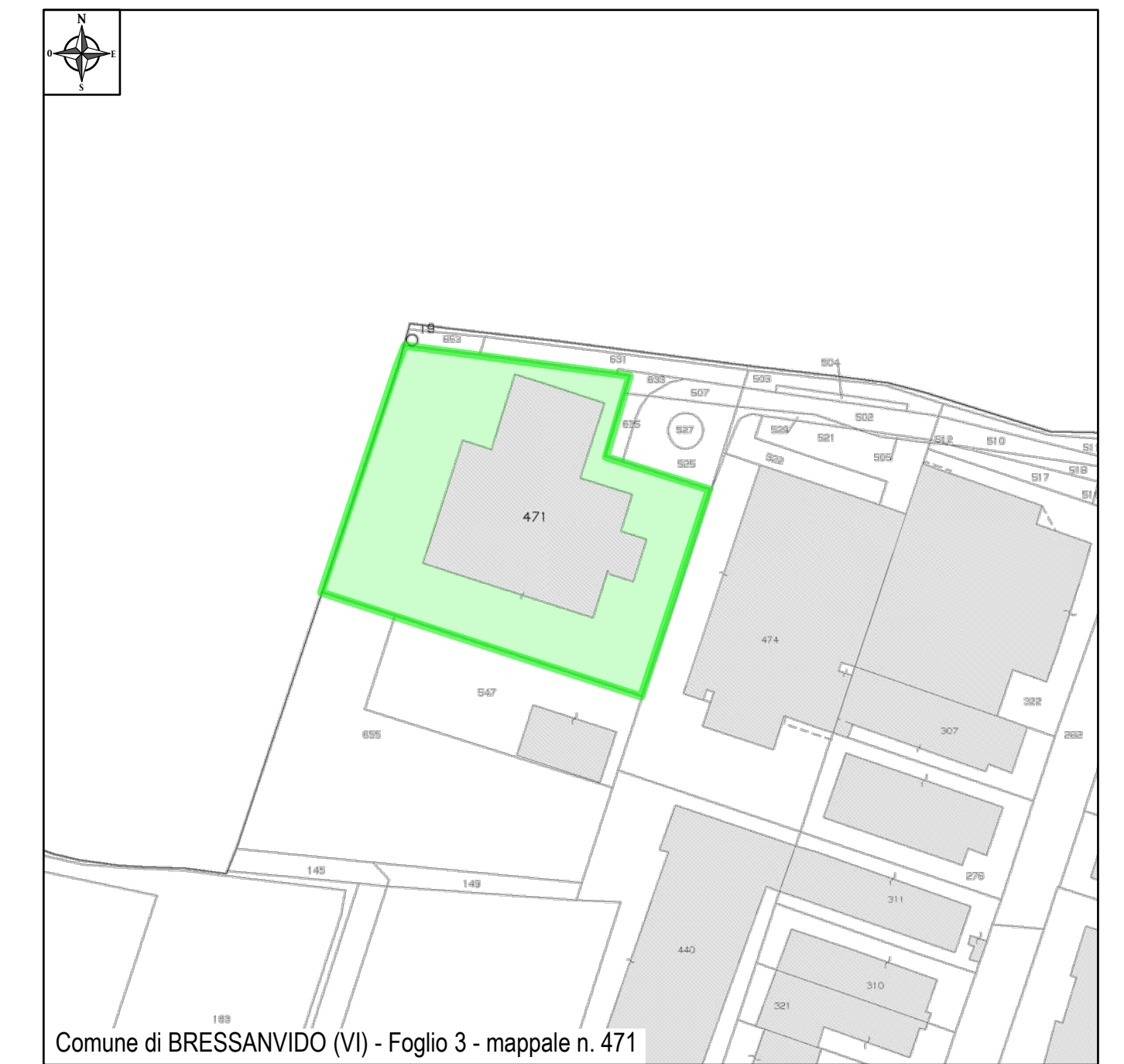

Comune di BRESSANVIDO (VI) - Foglio 3 - mappale n. 471

Estratto Secondo Piano degli Interventi
Elaborato 13.0: Individuazione degli interventi su SAU
scala 1 : 5.000

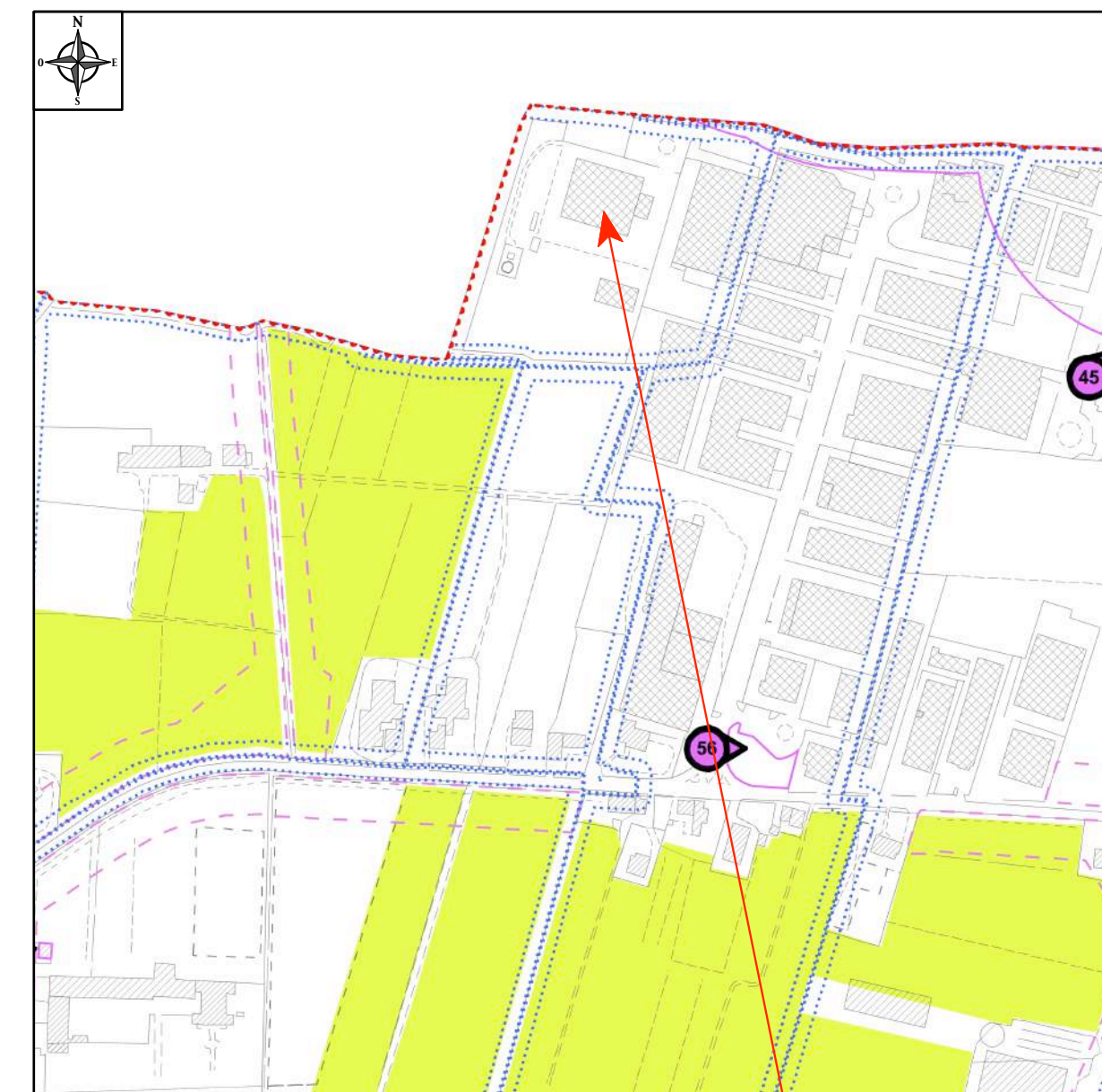

LEGENDA

- Confine comunale
- Ambiti di intervento
- Indicatore intervento
- 46 Adegumento rispetto climatiale
- 47 Adegumento rispetto stradale
- 48 Adegumento rispetto dei corsi d'acqua
- 49 Adegumento rispetto delle riserve
- 50 Adegumento Zona A centro storico
- 51 Adegumento rispetto elettrodotti DPA
- Superficie Agricola Utilizzata da PAATI (SAU)

Marostica Giuseppe Rottami S.p.A.

Estratto Secondo Piano degli Interventi
Elaborato 13.1: Vincoli e tutele
scala 1 : 5.000

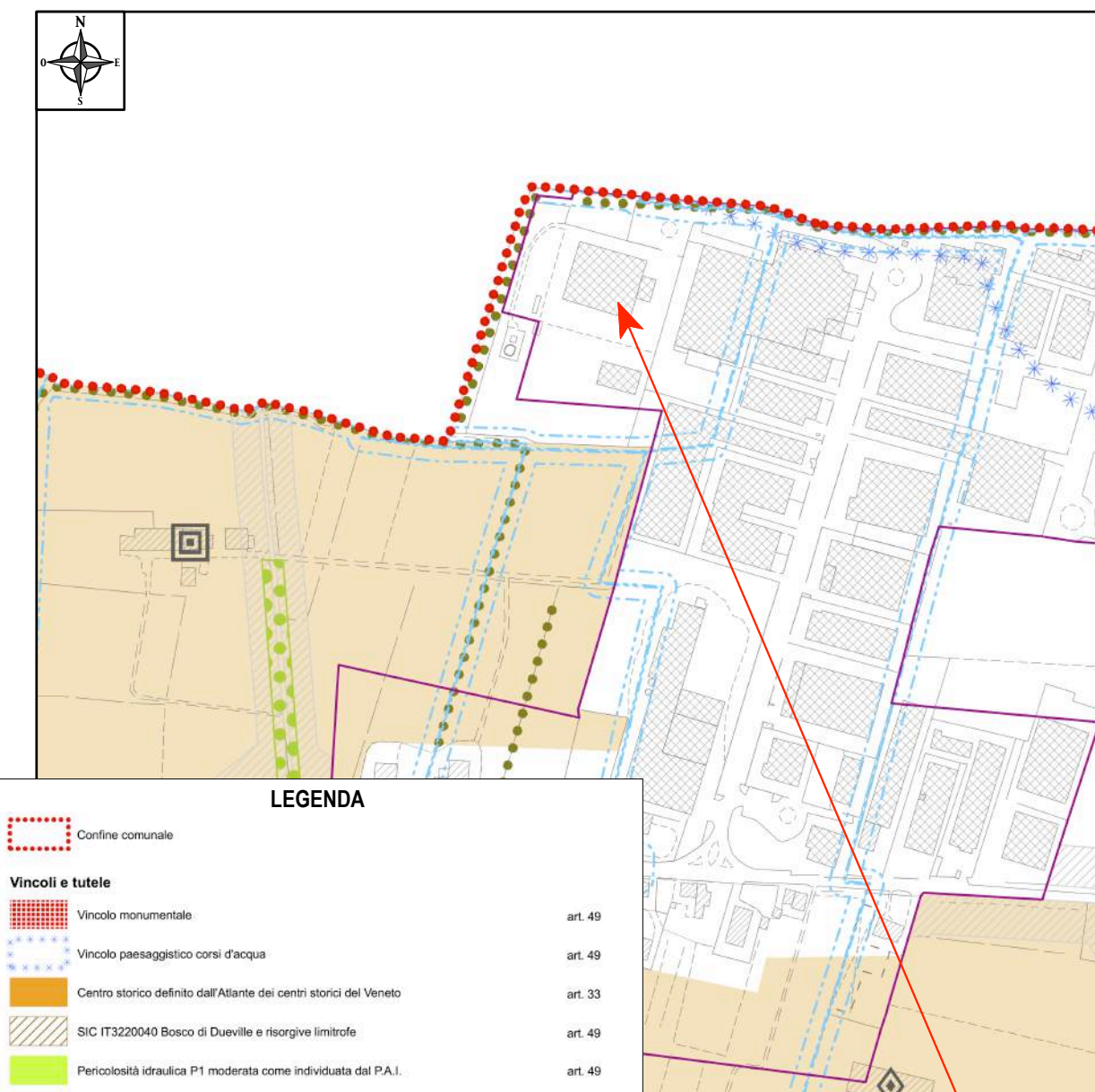

LEGENDA

- Confine comunale
- Vincoli e tutele
- Vincolo monumentale
- Vincolo paesaggistico corsi d'acqua
- Centro storico definito dall'Ateneo dei centri storici del Veneto
- SIC IT202040 Bosco di Duverle e riserve limbole
- Pericolosità idraulica P1 moderata come individuata dal P.A.I.
- Pericolosità idraulica P2 media come individuata dal P.A.I.
- Tutela idraulica ai sensi dell'art. 41 LR 11/2004
- Alturezze ad elevata valenza ecologica
- Contorni figurativi di Ville Venete
- Corti visuali significativi
- Generatori di vincolo e fasce di rispetto
- Rispetto climatiale
- Rispetto stradale
- Rispetto dei corsi d'acqua
- Rispetto delle riserve
- Rispetto guidato
- Rispetto idrostatico
- Salvaguardia dei pozzi di prelievo idropotabile
- Rispetto delle riserve
- Delimitazione dei centri abitati
- Allineamenti pedonatori intervisivi
- Stazioni Radio Base
- Invarianti
- Invarianti di natura geologica
- Argini principali
- Traccia di corso fluviale estinto, a livello di pianura o leggermente incastrato
- Invarianti di natura paesaggistica
- Parco di interesse ambientale - paesaggistico
- Invarianti di natura ambientale
- Boschetti e gruppi di pregio
- Invarianti di natura storico - monumentale
- Vile individuate nella pubblicazione dell'Ateneo Regionale per le Ville Venete
- Altri edifici o elementi con valore storico - ambientale

Marostica Giuseppe Rottami S.p.A.

Estratto Secondo Piano degli Interventi
Elaborato 13.2.3: Zone significative - Zona produttiva
scala 1 : 2.000

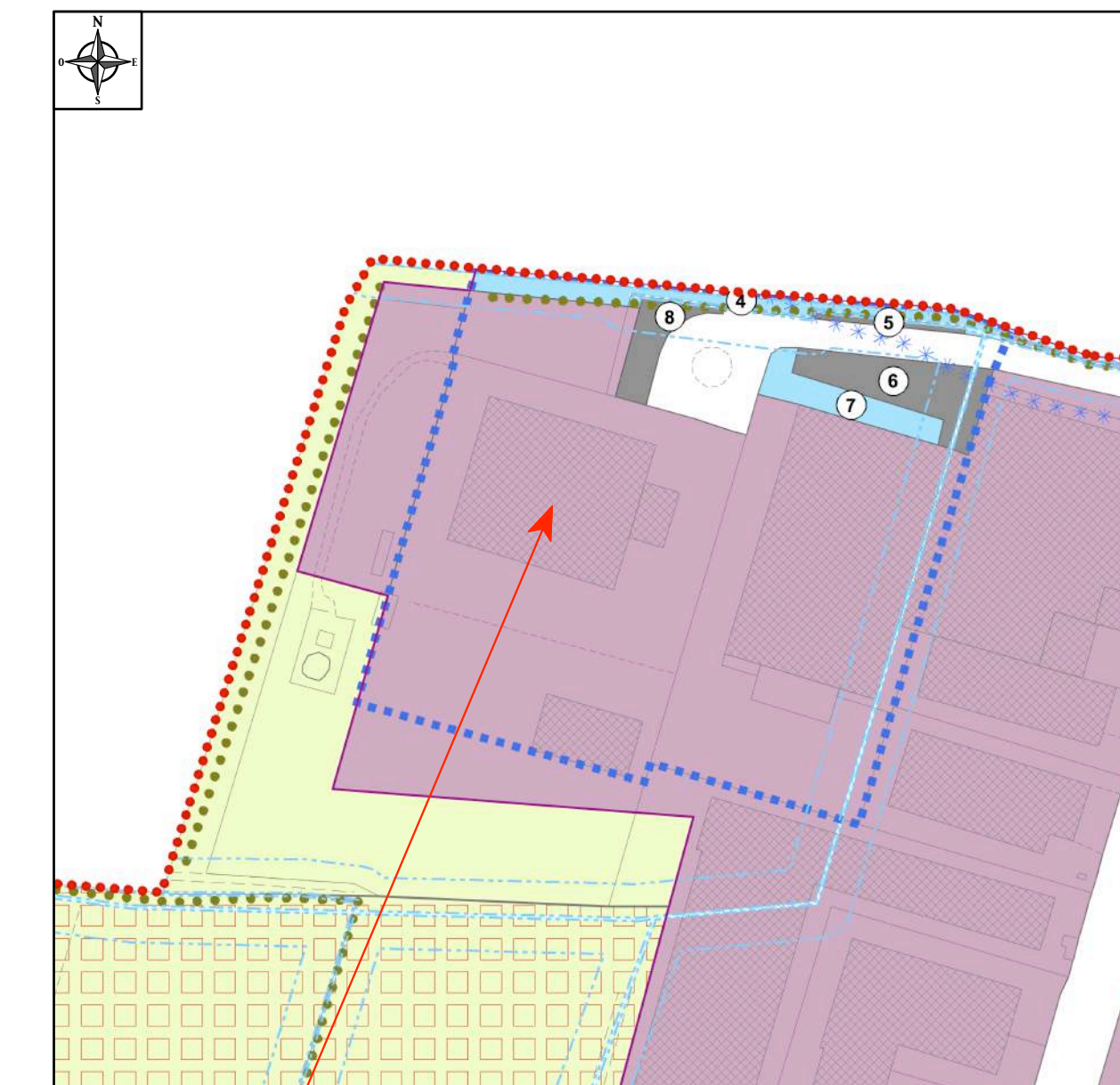

Marostica Giuseppe Rottami S.p.A.

LEGENDA

- Confine comunale
- Zonizzazione omogenea
- Zona omogenea A
- Zona omogenea B
- Zona omogenea C1
- Zona omogenea C1a
- Zona omogenea C2
- Zona omogenea D1 industriale - artigianato di produzione
- Zona omogenea D2 agriturismo
- Zona omogenea E1
- Zona omogenea E2
- Zona omogenea E3
- Zona omogenea E4
- Zona per servizi F1 istituzionale
- Zona per servizi F2 attrezzature di interesse comune
- Zona per servizi F3 aree attrezzate a parco giochi e sport
- Zona per servizi F4 parcheggio
- Vende privato
- Linee zone significative del centro storico
- Accordi sottoscritti ai sensi dell'art. 41 LR 11/2004
- Accordi puntuali sottoscritti ai sensi dell'art. 6 LR 11/2004
- Nuclei residenziali rurali
- Atività produttive da confermare
- Atività produttive da bloccare
- Atività produttive da trasferire
- Piani Attivativi
- Obbligo di Piano Particolareggiato
- Piano Particolareggiato vigente
- Obbligo di Piano di Lottizzazione
- Piano di Lottizzazione vigente
- Piano di Lottizzazione condonato
- Obbligo di PUA
- PUA condonato
- Vincoli e tutele
- Vincolo monumentale
- Vincolo paesaggistico corsi d'acqua
- SIC IT202040 Bosco di Duverle e riserve limbole
- Pericolosità idraulica P1 moderata come individuata dal P.A.I.
- Pericolosità idraulica P2 media come individuata dal P.A.I.
- Contorni figurativi di Ville Venete
- Tutela idraulica ai sensi dell'art. 41 LR 11/2004
- Corti visuali significativi
- Generatori di vincolo e fasce di rispetto
- Rispetto climatiale
- Rispetto climatiale ridotto
- Rispetto stradale
- Fasce DPA elettrodotti
- Rispetto dei corsi d'acqua
- Rispetto delle riserve
- Rispetto guidato
- Rispetto idrostatico
- Salvaguardia dei pozzi di prelievo idropotabile
- Rispetto delle riserve
- Delimitazione dei centri abitati
- Allineamenti pedonatori intervisivi
- Stazioni Radio Base
- Alterazioni ad elevata valenza ecologica
- Valenze architettoniche e spigoli di intervento sull'edificato
- Edificio ex art. 10 LR 24/85
- Edificio vincolato art. 10 Dgr 40/2004
- Altri edifici di valore testimoniale
- Contribuzioni esistenti non più funzionali alla conduzione dell'attività agricola
- Edificio con tipo di intervento definito dall'art. 47 della NTA
- Altri elementi
- Sistema dei percorsi ciclopedonali
- Indagini geologiche preventive
- Invarianti di natura storico - monumentale
- Comitato urbano centrale
- Invarianti di natura geologica
- Argini principali
- Traccia di corso fluviale estinto, a livello di pianura o leggermente incastrato
- Parco di interesse ambientale - paesaggistico
- Invarianti di natura ambientale
- Boschetti e gruppi di pregio
- Invarianti di natura storico - monumentale
- Vile individuate nella pubblicazione dell'Ateneo Regionale per le Ville Venete

L'Estensore:
ing. Ruggero Rigoni
iscritto al n. 1023
dell'Ordine degli Ingegneri di Vicenza

Provincia di Vicenza
Comune di Bressanvido

Il Proponente:
MAROSTICA GIUSEPPE ROTTAMI SPA
Via dell'Artigianato 45 - BRESSANVIDO VI

MarosticaGroup
Marostica Giuseppe Rottami S.p.A.
Via dell'Artigianato, 45 - 36050 Bressanvido (VI)
Tel. 0444-680125 - Fax 0444-680885
email: info@mgmarosticagroup.it

VERIFICA DI ASSOGGETTABILITÀ (A V.I.A.)
(art. 19 D.Lgs. 152/06 e ss.mm.ii.)

**PER
INCREMENTO DELLA CAPACITÀ MASSIMA GIORNALIERA
DELL'IMPIANTO DI RECUPERO RIFIUTI**

sito in
Via dell'Artigianato, n. 45 in Comune di Bressanvido

**INQUADRAMENTO
TERRITORIALE**

Tav.01

scale: 1:25 000 - 1:5 000 - 1:2 000
data: Maggio 2020

STUDIO DI INGEGNERIA AMBIENTALE ING. RUGGERO RIGONI
Via Divisione Folgore, n. 36 - 36100 VICENZA
Tel. 0444.927477 - email: rigoni@ordine.ingegneri.vi.it