

Ingrandimento 1:200

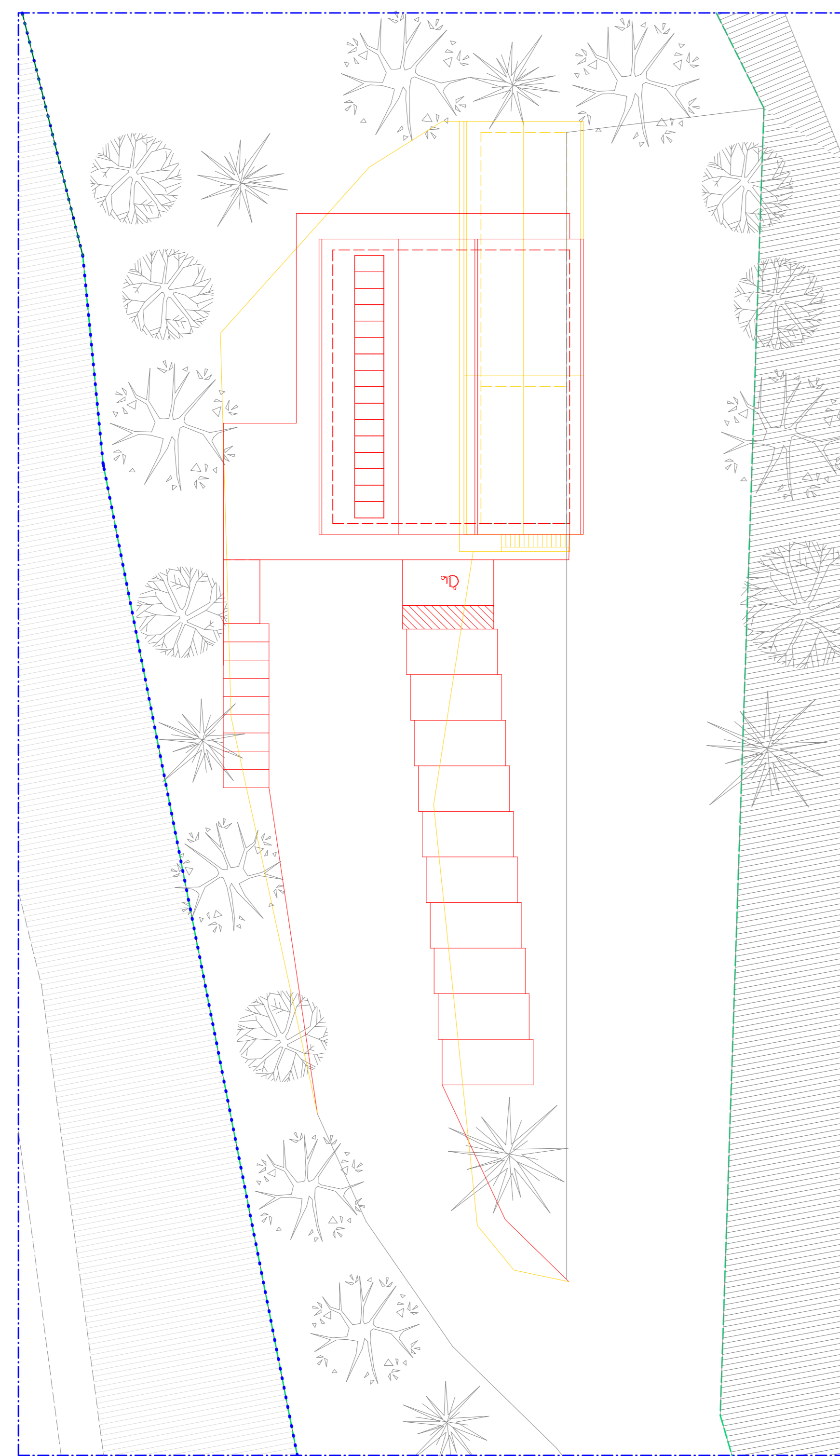

Sistemazione Esterna 1:100

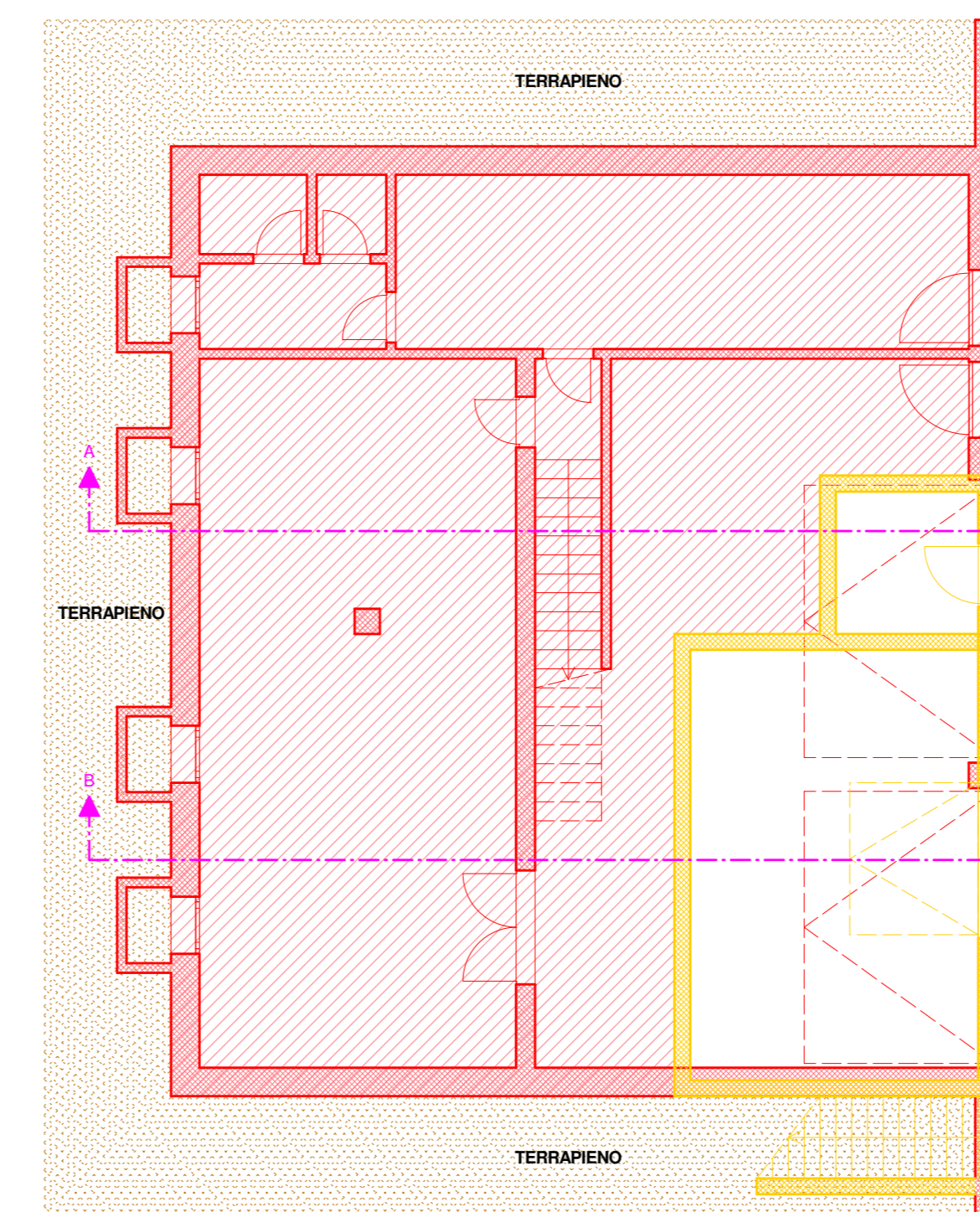

Pianta Piano Interrato - Scala 1:100

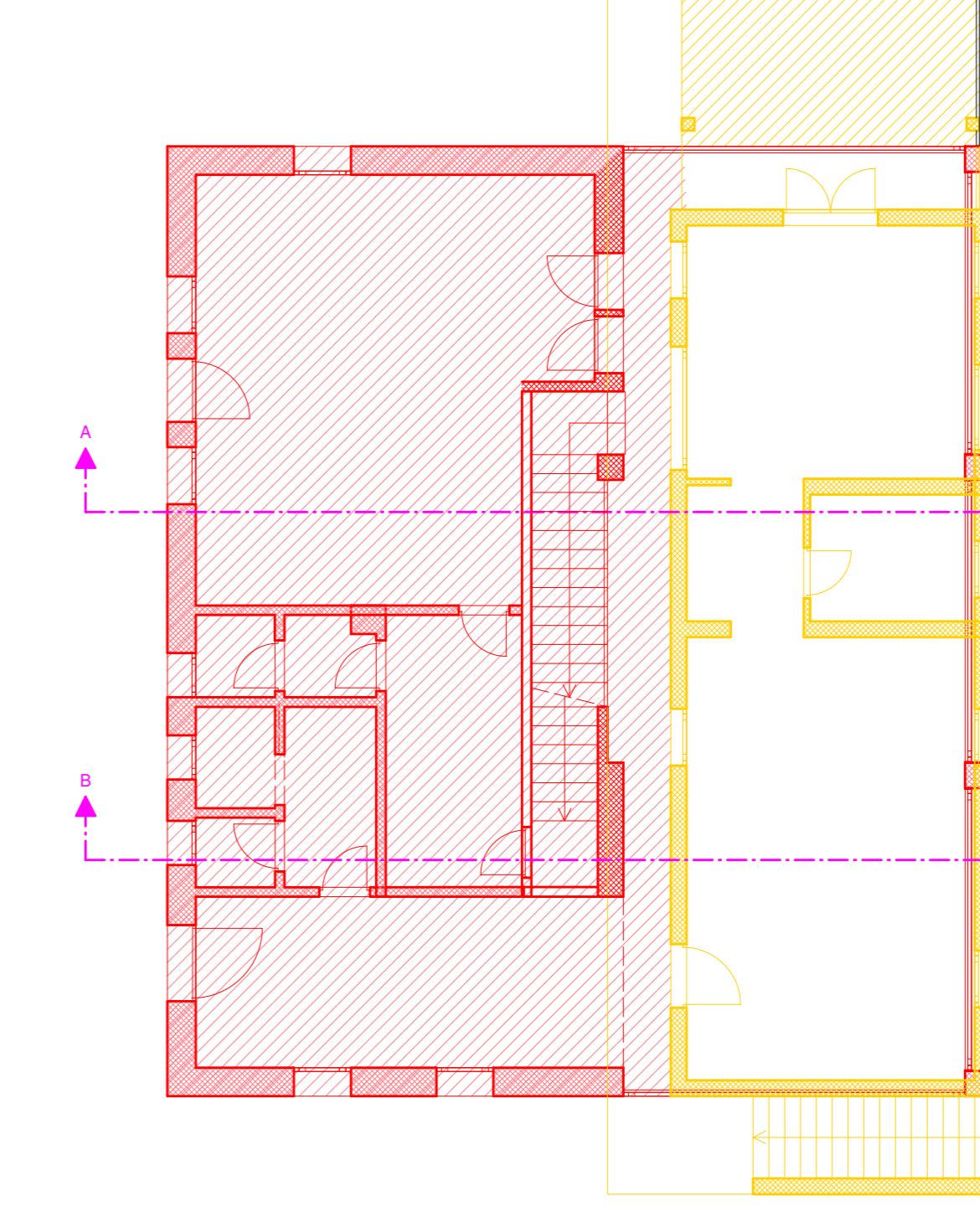

Pianta Piano Terra - Scala 1:100

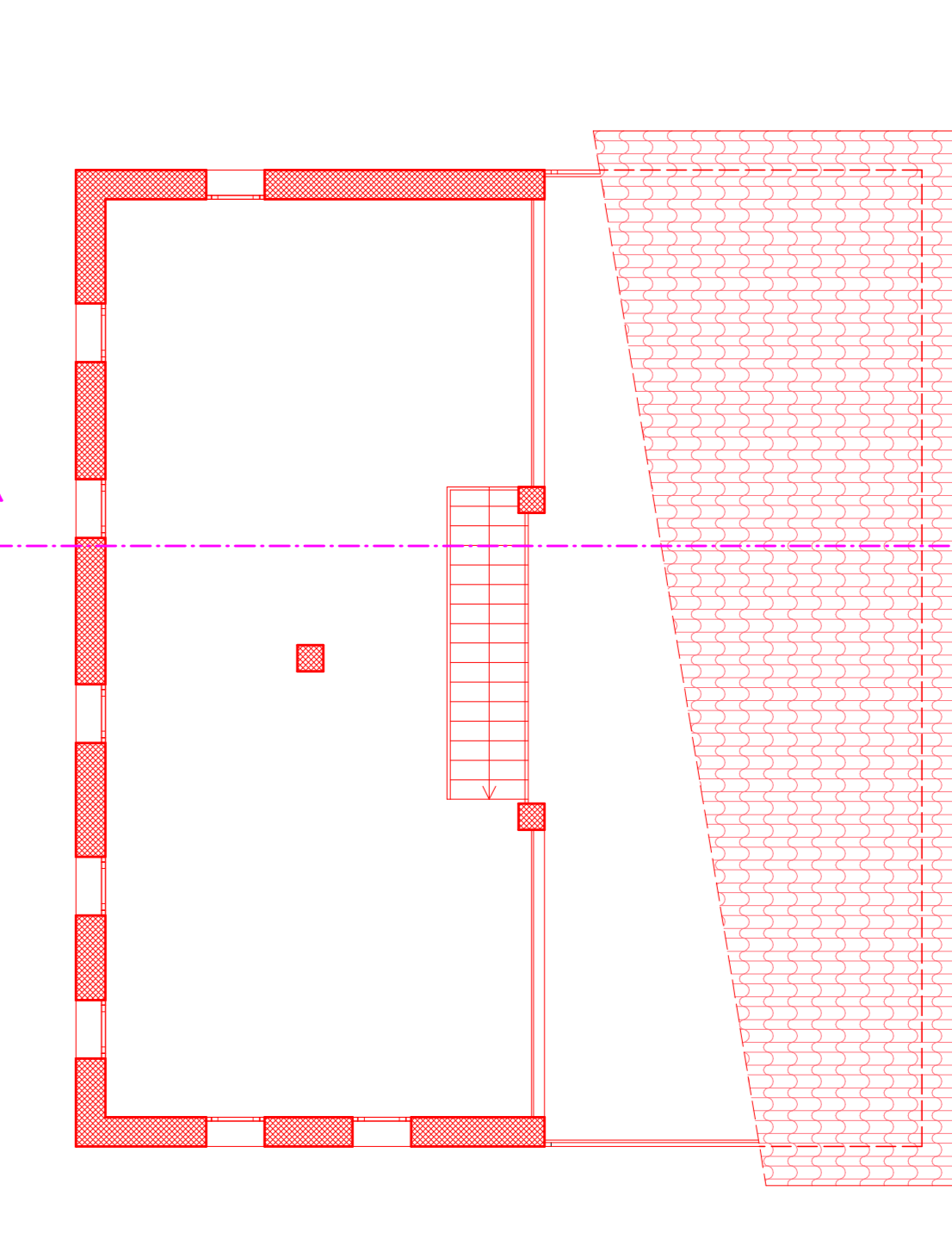

Pianta Piano Primo - Scala 1:100

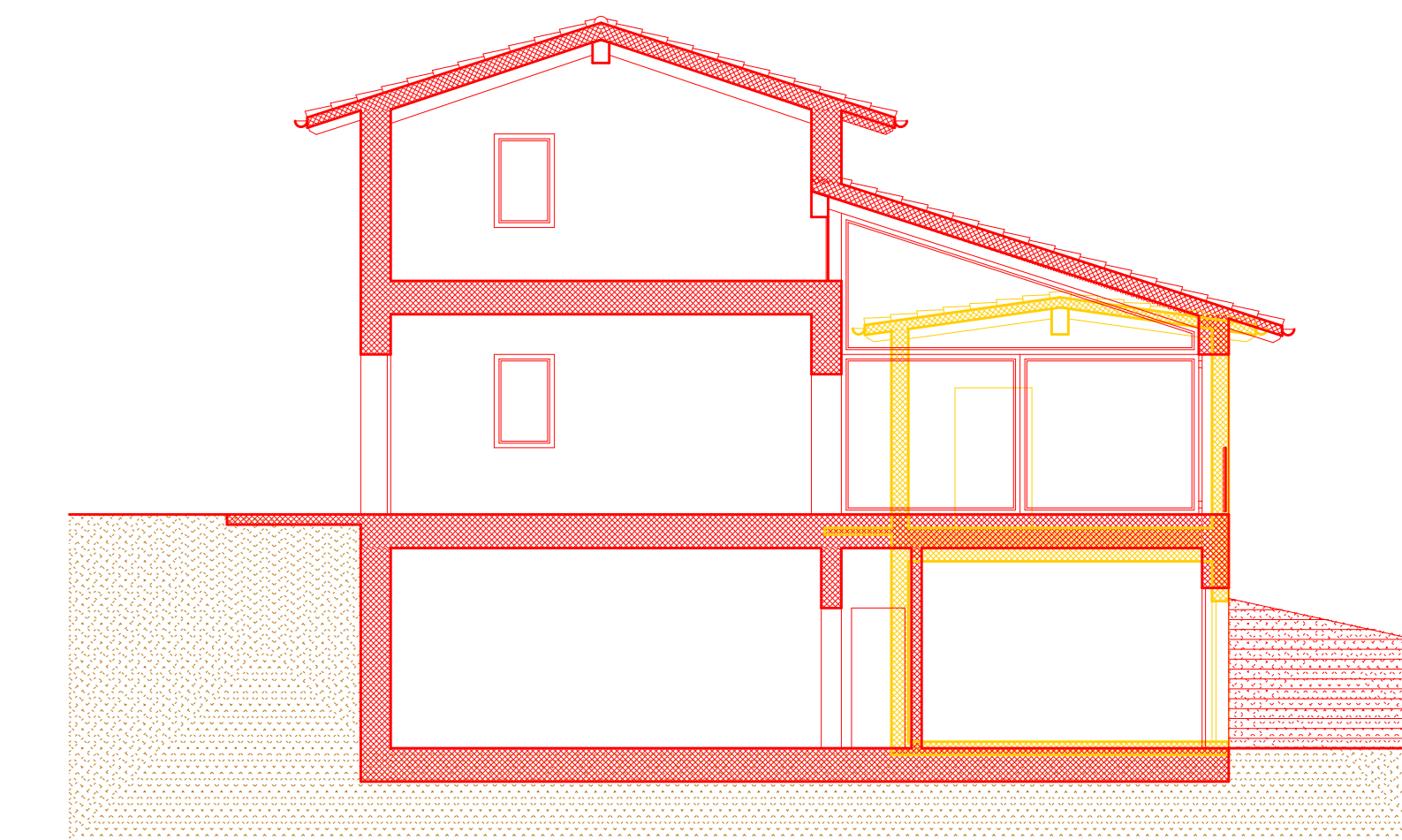

Sezione B-B - Scala 1:100

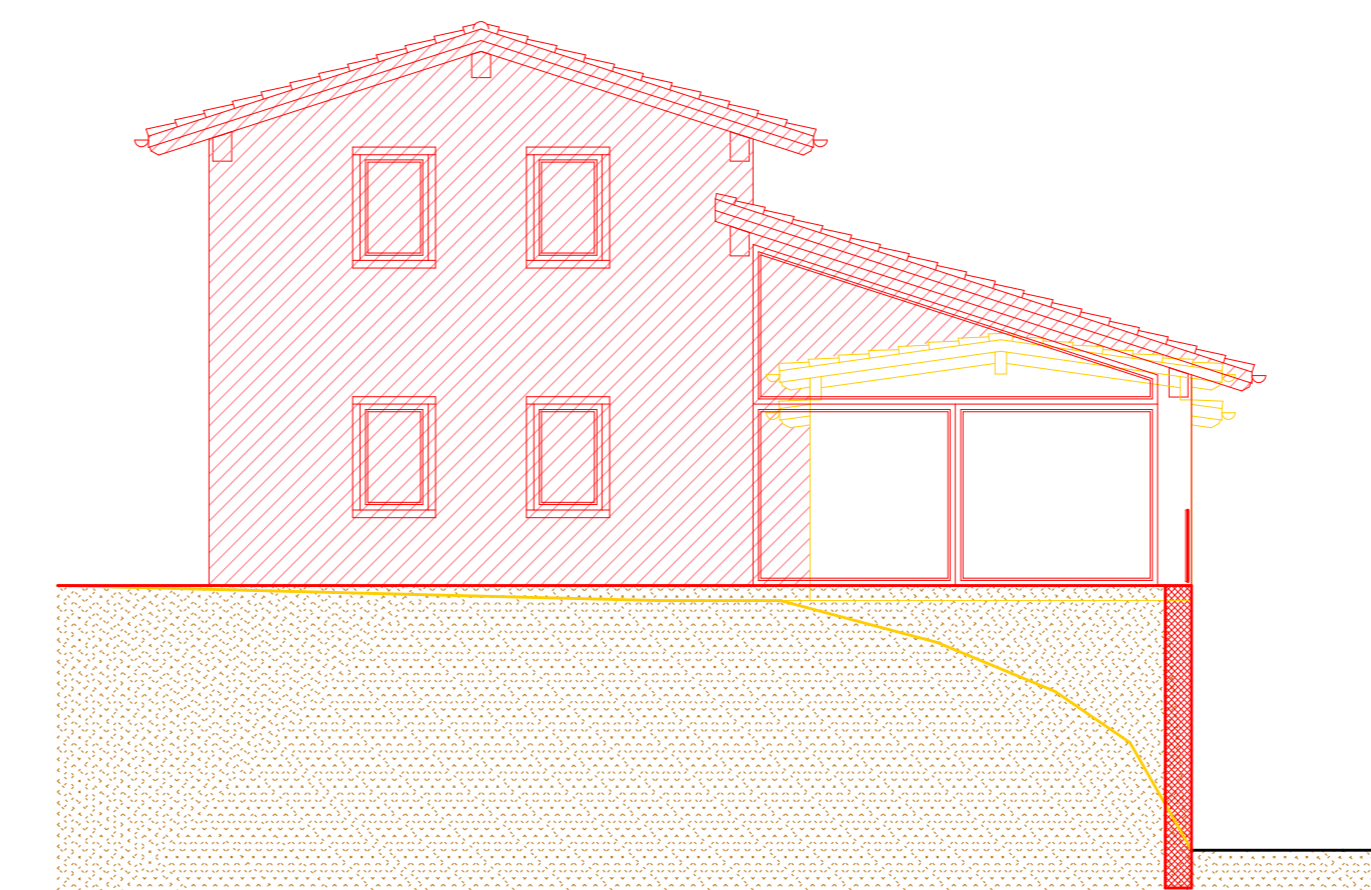

Prospecto Sud - Scala 1:100

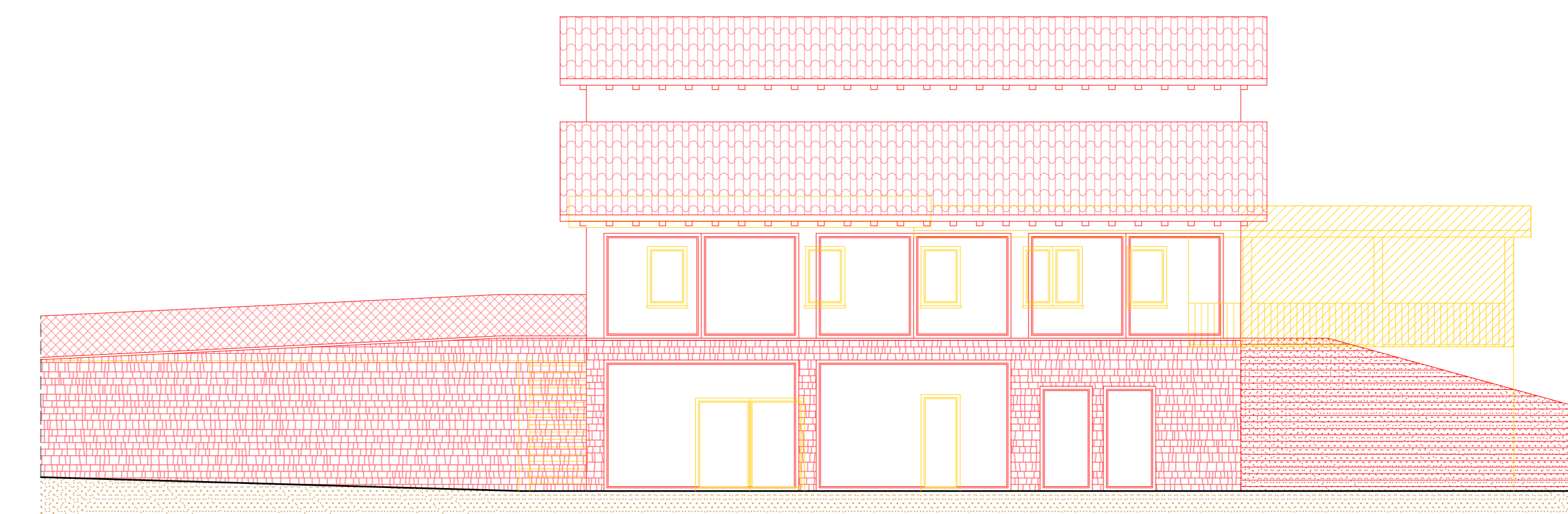

Prospecto Est - Scala 1:100

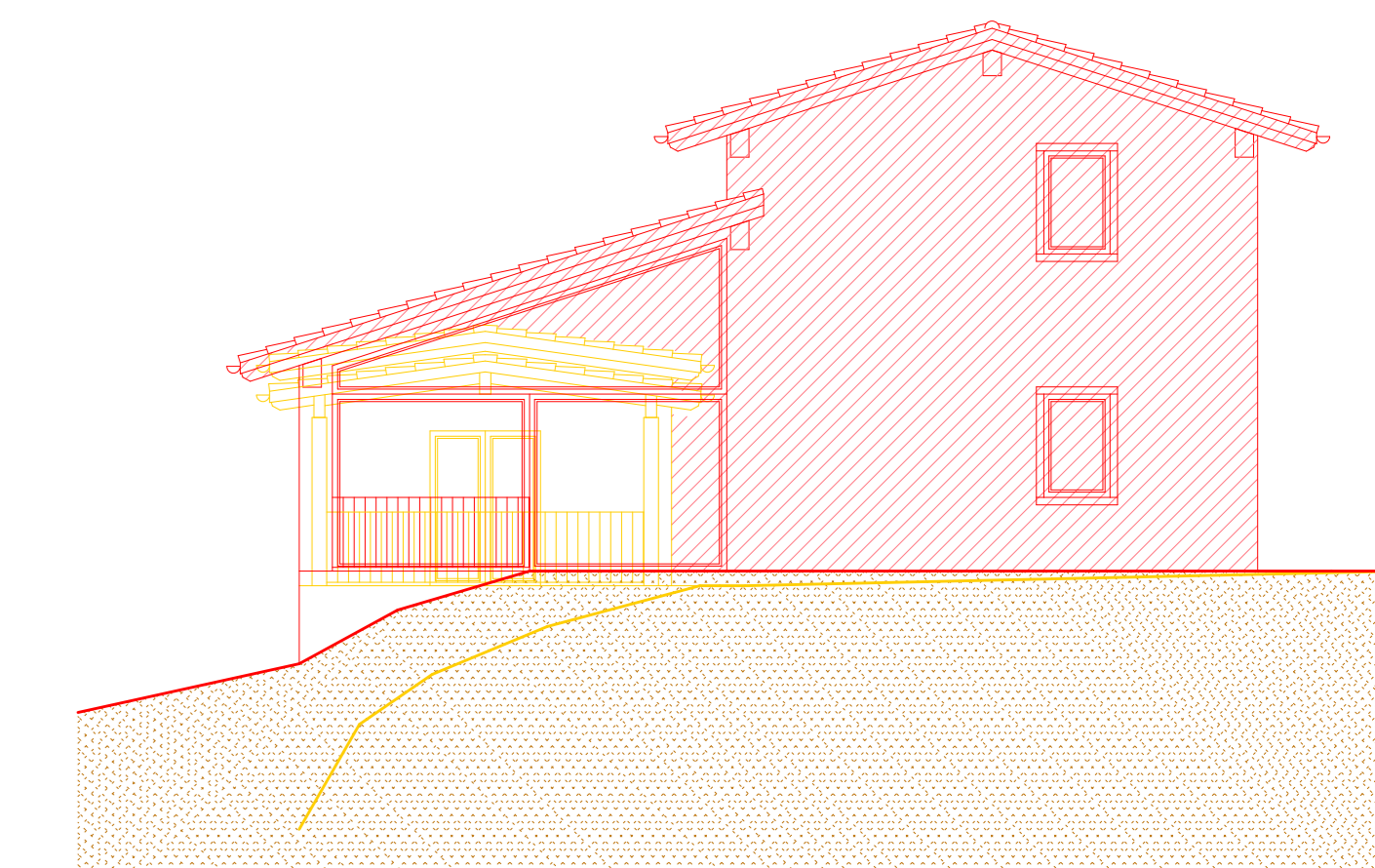

Prospecto Nord - Scala 1:100

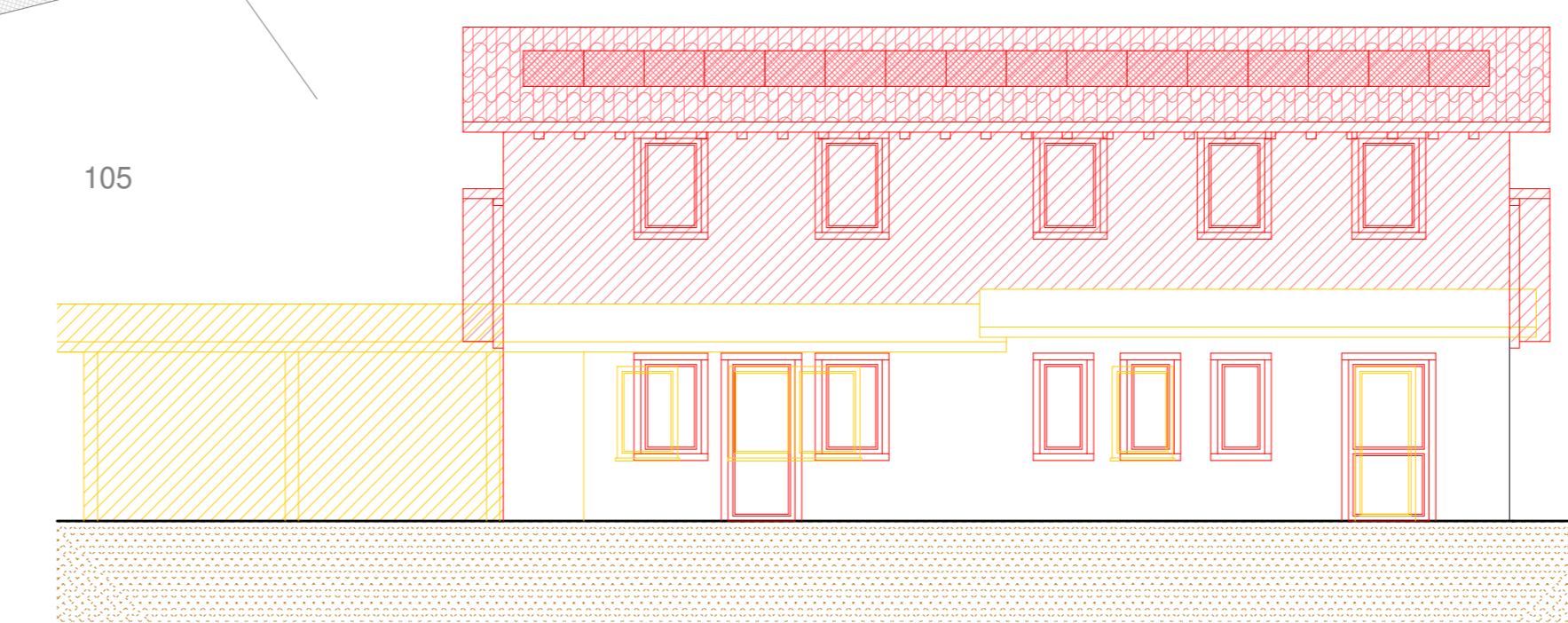

Prospecto Ovest - Scala 1:100

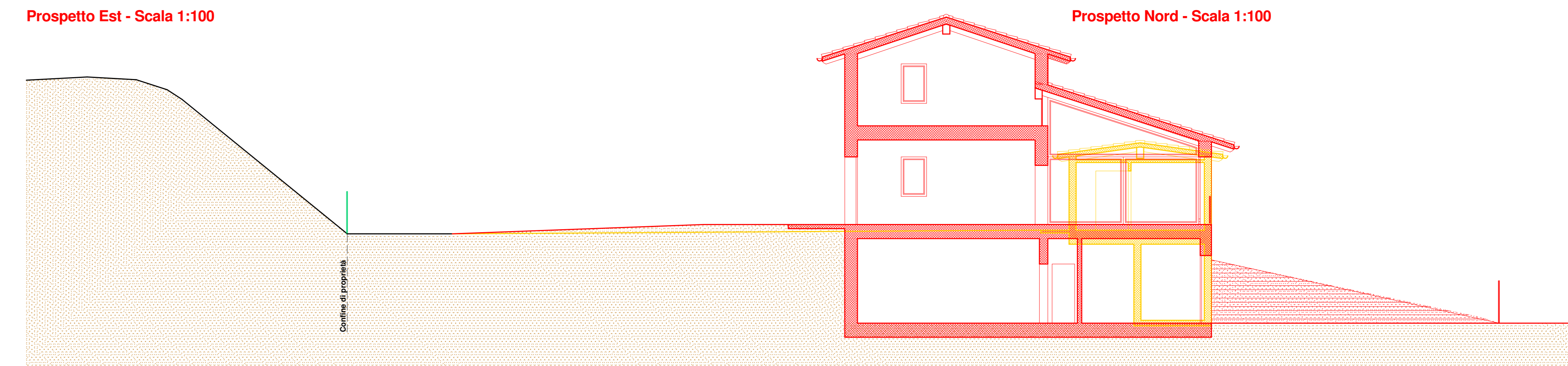

Sezione A-A - Scala 1:100

PROPRONTE: GEOSCAVI S.R.L. - Sovizzo (VI)	
TITOLO: PROGETTO RICOMPOSIZIONE AMBIENTALE CON CONSOLIDAMENTO SCARPATE E RIQUALIFICAZIONE DEL TERRENO DENOMINATO "LAGHETTI DI GIULIETTA E ROMEO" PROGETTO DEFINITIVO	
LOCALIZZAZIONE: COMUNE MONTECCHIO MAGGIORE (VI)	
	
TITOLO ELABORATO: FABBRICATO AD USO RICETTIVO - Sinottica Planimetrie, Pianta, Prospetti e Sezioni	NUMERO ELABORATO: 14.3
I PROGETTISTI	
Geometra Paolo Rovizzi	Geologo Giuseppe Franco Darteni
Agronomo forestale Michele De Marchi	Agronomo forestale Michele Benetti
Il proponente:	
GEOSCAVI S.R.L. Sovizzo (VI) Il legale rappresentante:	GRUPPO DI PROGETTAZIONE: GIARA ENGINEERING S.R.L. Via Puccini, 10 - Vicenza
SCALA: 1:1000, 1:200, 1:100	MODULO PROGETTI STUDIO ASSOCIATO via Cal del Guai n.4/a Montebelluna (VI)
DATA EMISSIONE: Gennaio 2020	