

Ingrandimento 1:200

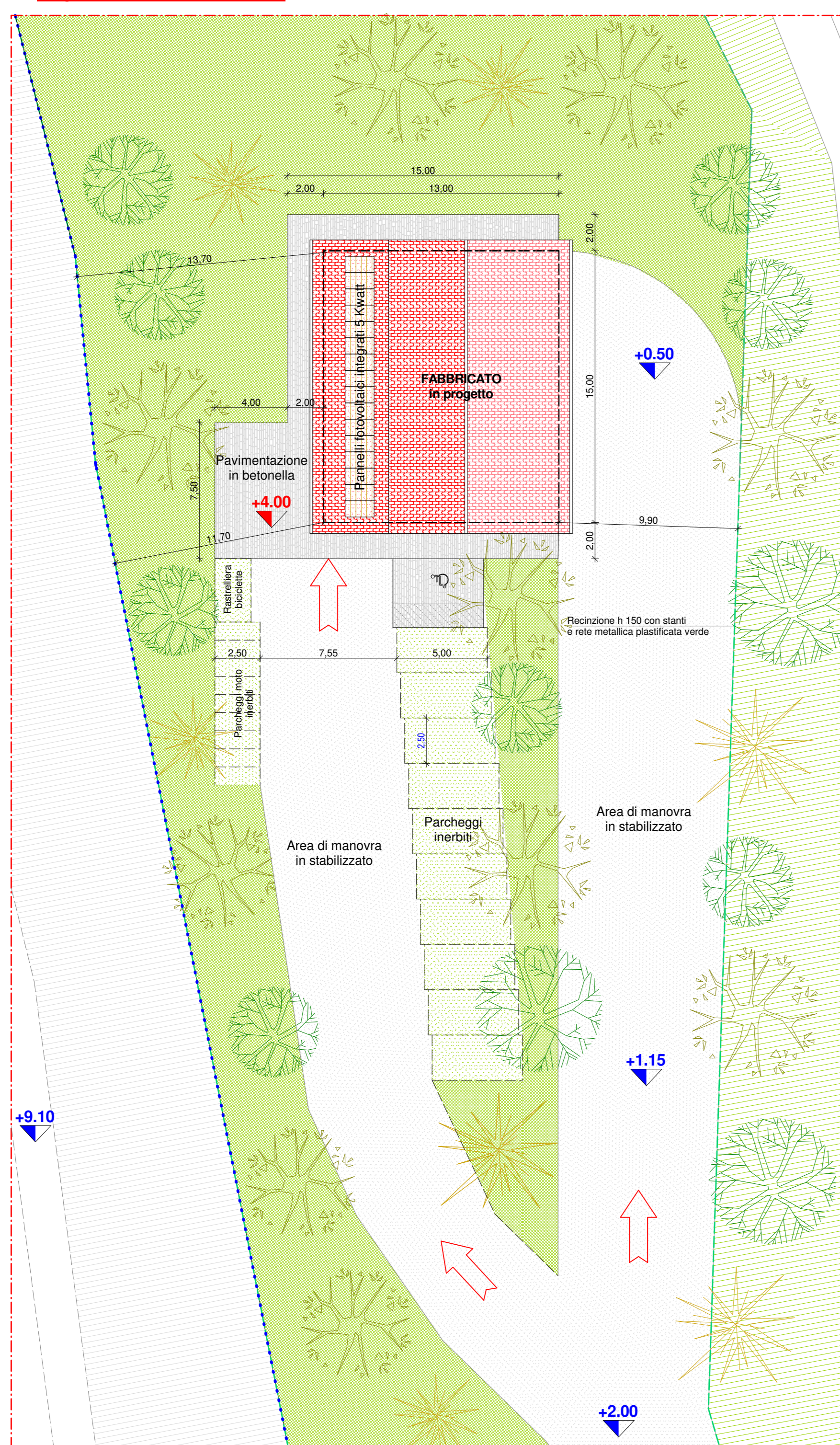

Sistemazione Esterna Stato Futuro 1:1000

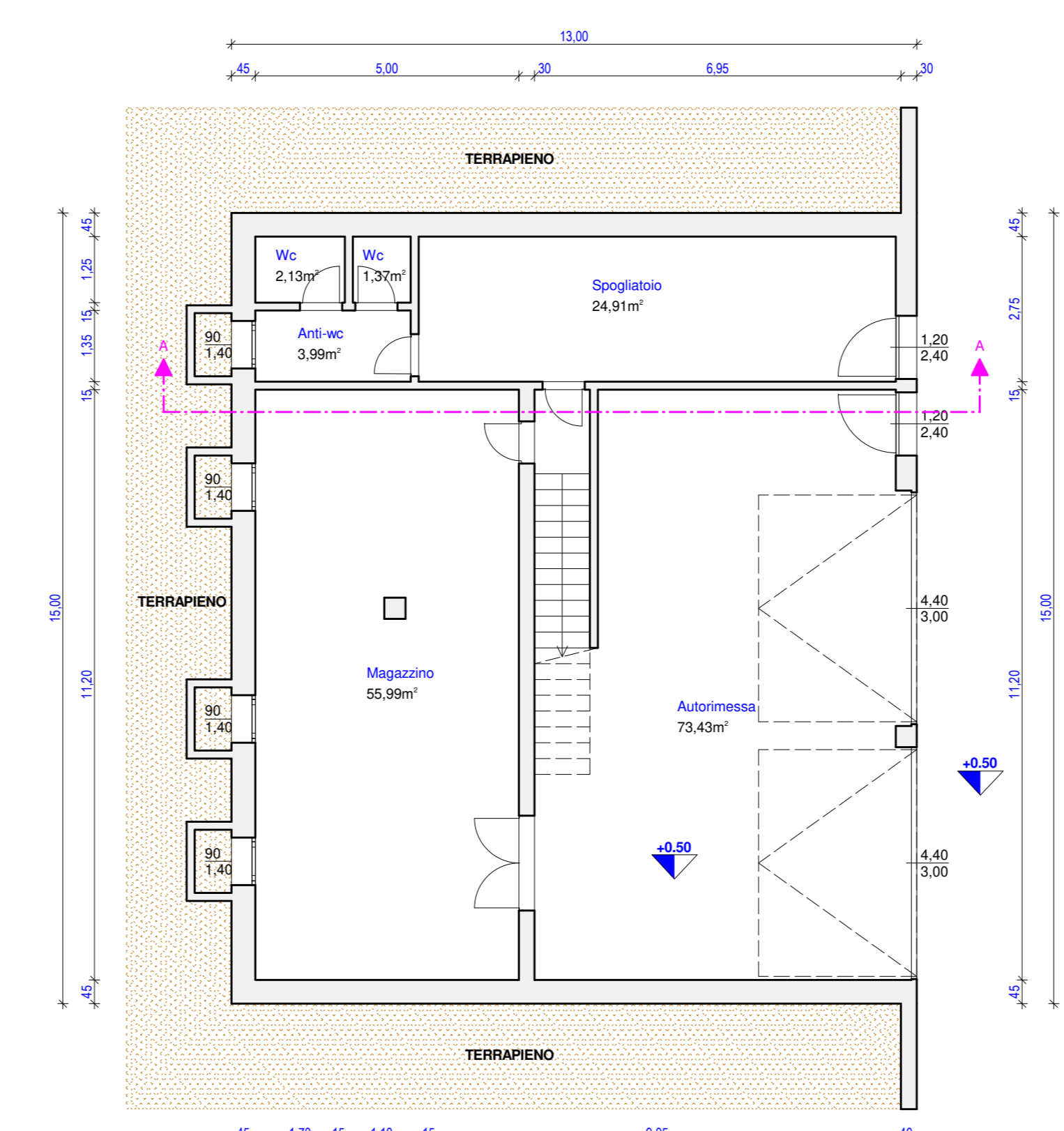

Pianta Piano Interrato - Scala 1:100

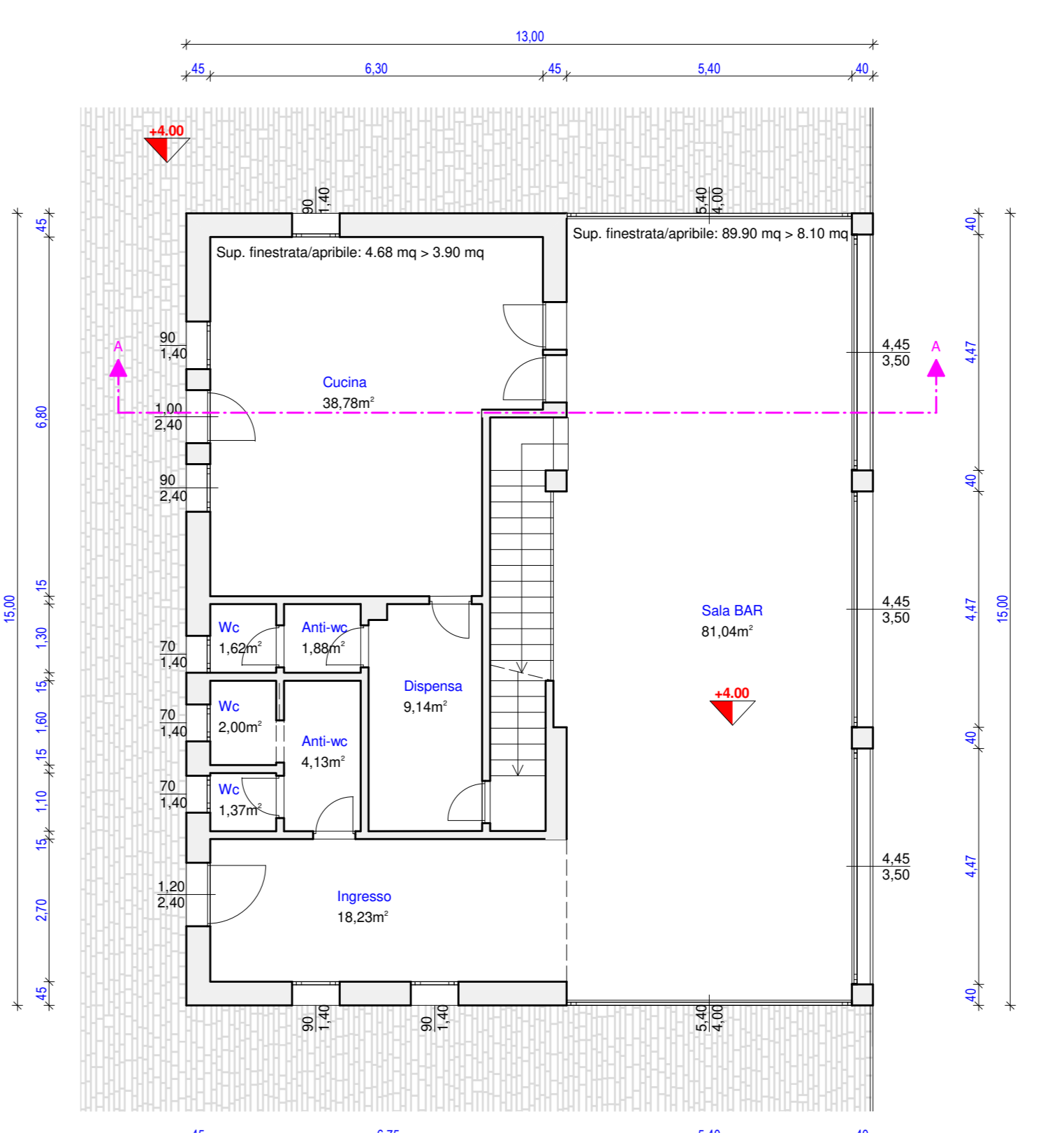

Pianta Piano Terra - Scala 1:100

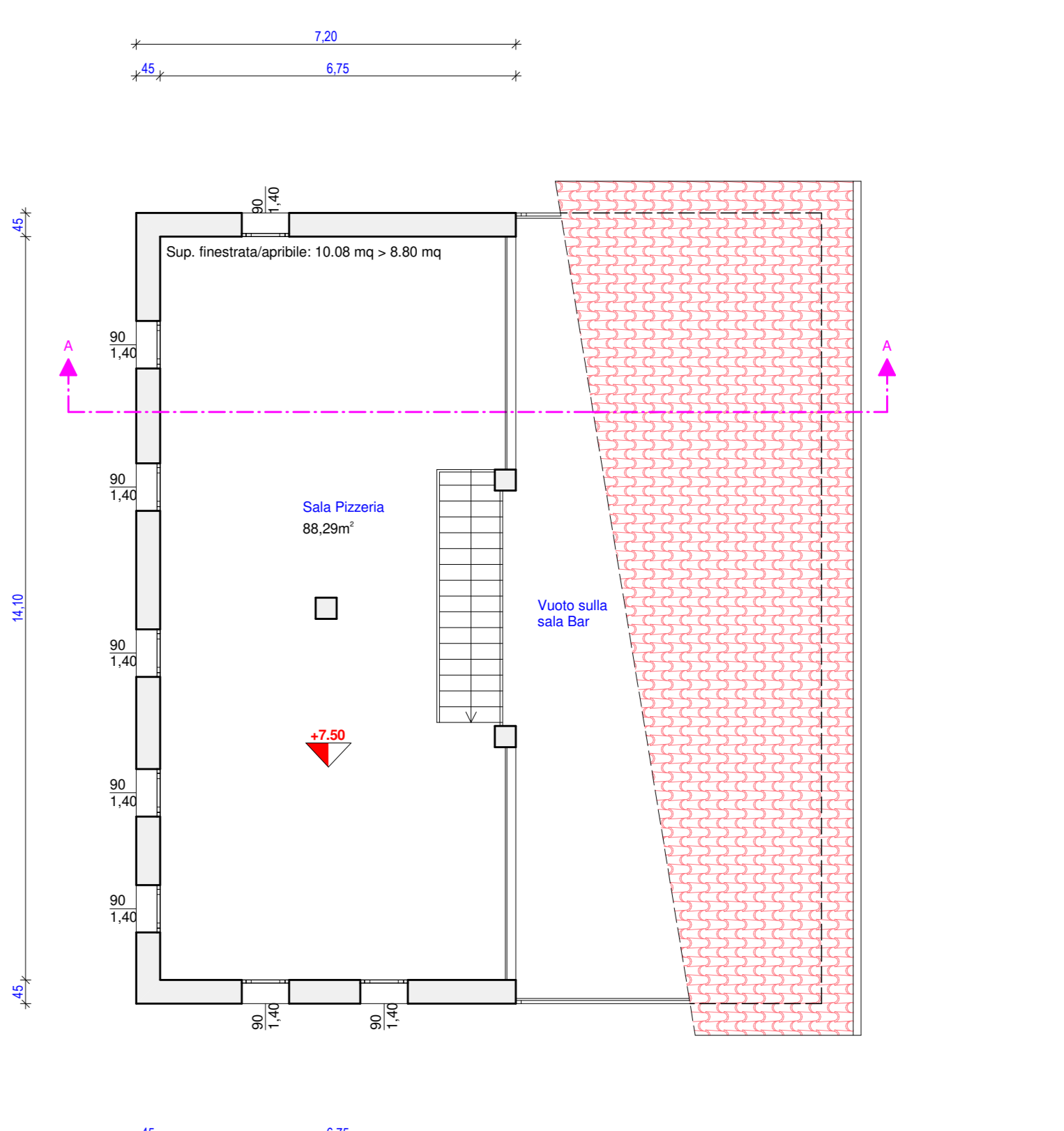

Pianta Piano Primo - Scala 1:100

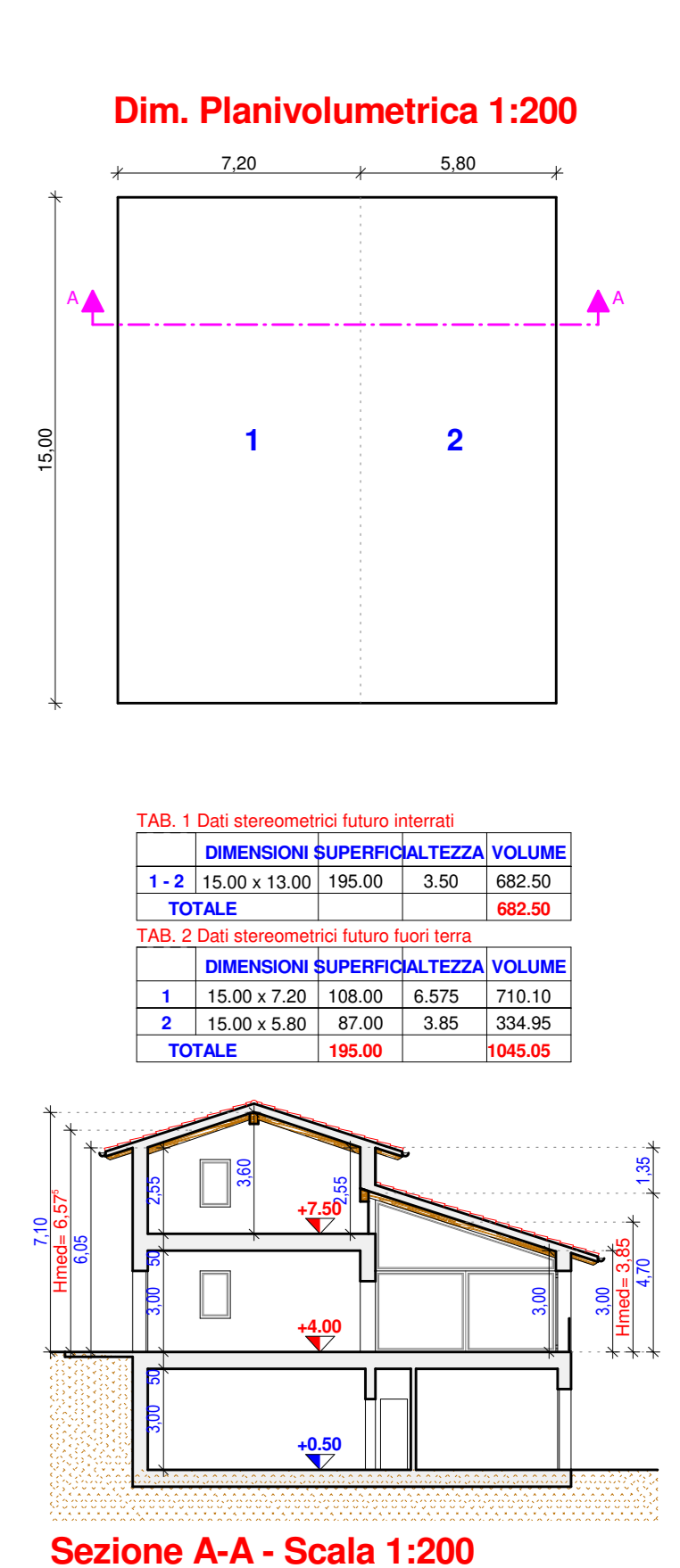

Sezione A-A - Scala 1:200

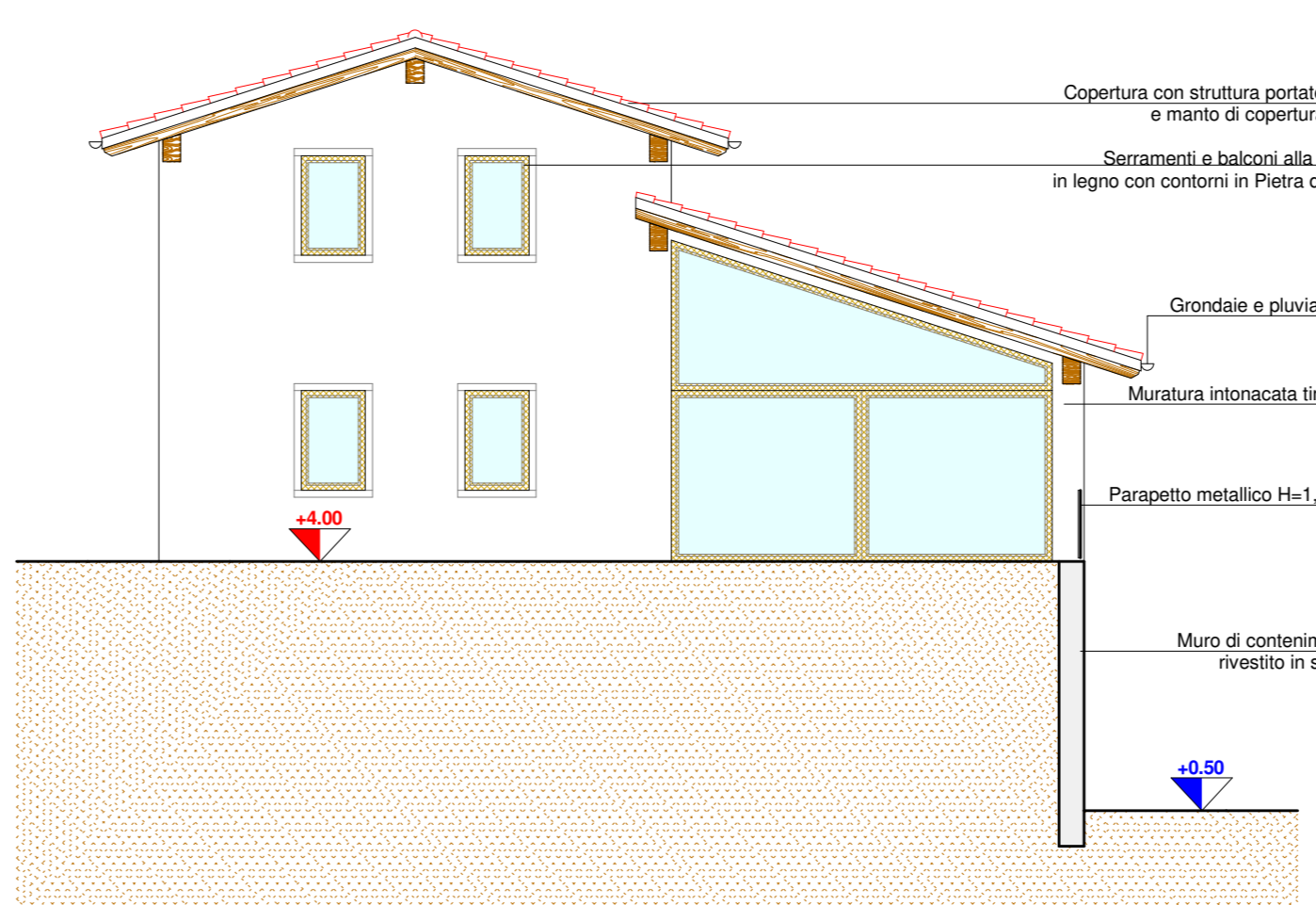

Prospetto Sud - Scala 1:100

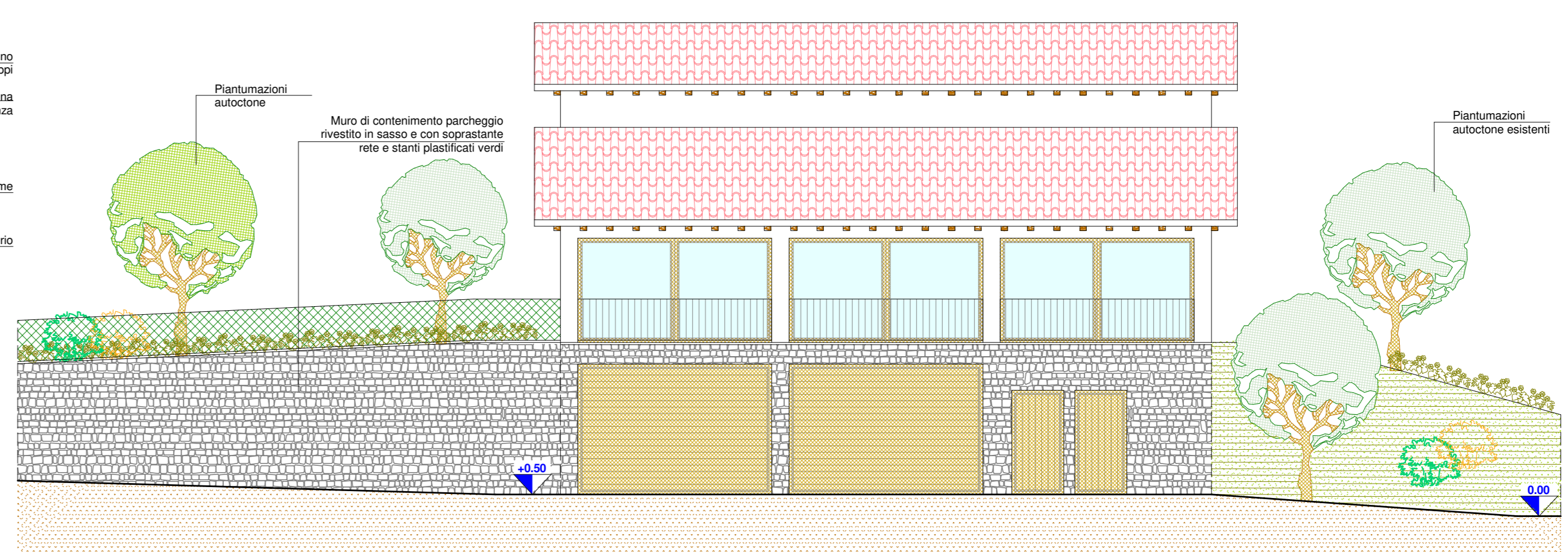

Prospetto Est - Scala 1:100

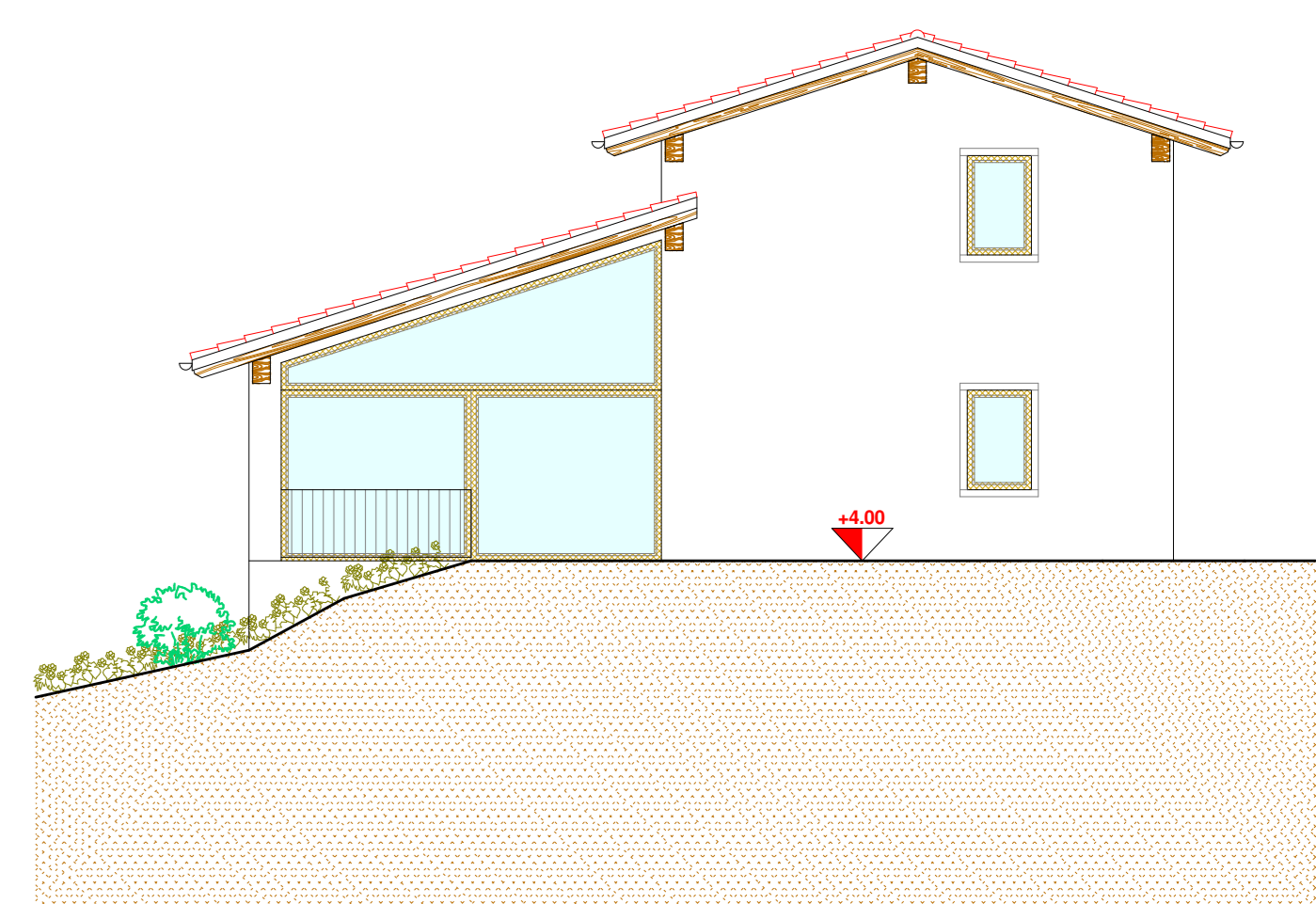

Prospetto Nord - Scala 1:100

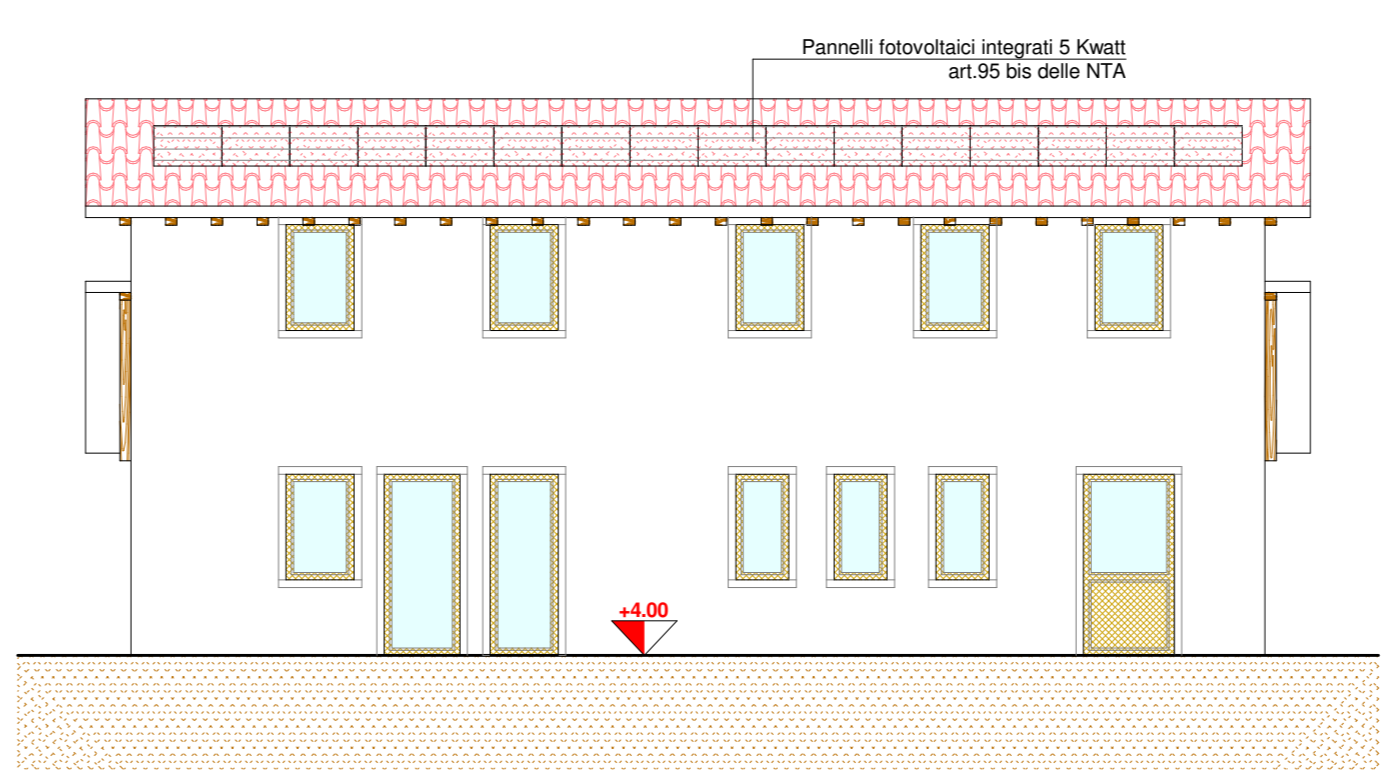

Prospetto Ovest - Scala 1:100

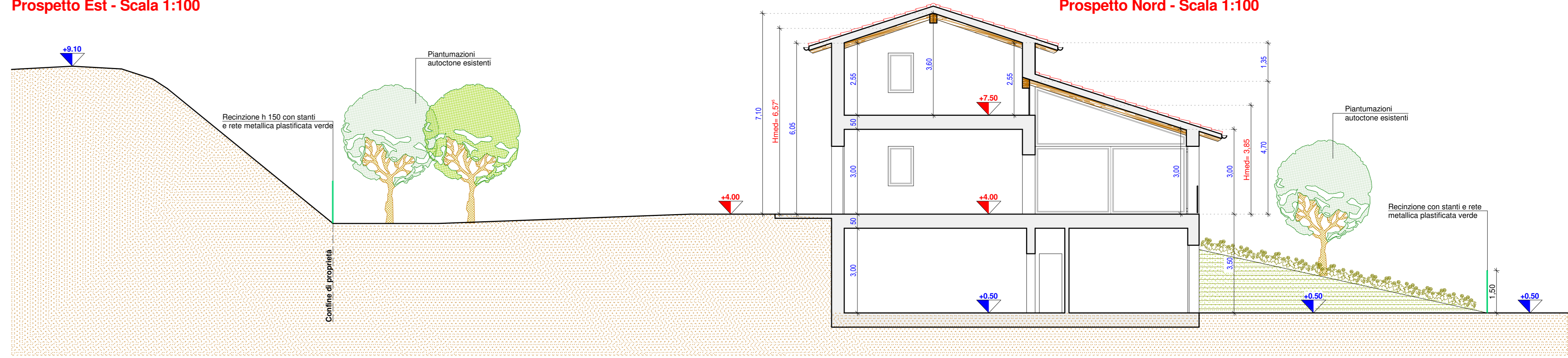

Sezione A-A - Scala 1:100

| | | |
|---|--|------------------------|
| PROPONENTE: | GEOSCAVI S.R.L. - Sovizzo (VI) | |
| TITOLO: | PROGETTO RICOMPOSIZIONE AMBIENTALE CON CONSOLIDAMENTO SCARPATE E RIQUALIFICAZIONE DEL TERRENO DENOMINATO "LAGHETTI DI GIULIETTA E ROMEO" PROGETTO DEFINITIVO | |
| LOCALIZZAZIONE: | COMUNE MONTECCHIO MAGGIORE (VI) | |
| | | |
| TITOLO ELABORATO: | FABBRICATO AD USO RICETTIVO - Stato Futuro | NUMERO ELABORATO: 14.2 |
| <p>PLANIMETRIE, PROSPETTI, SEZIONI E DIMOSTRAZIONE PLANIVOLUMETRICA</p> | | |
| I PROGETTISTI | | |
| Geometra Paolo Rovizzi | Geologo Giuseppe Franco Darteni | |
| Agronomo forestale Michele De Marchi | Agronomo forestale Michele Benetti | |
| Il proponente: | GRUPPO DI PROGETTAZIONE | |
| GEOSCAVI S.R.L. - Sovizzo (VI) | GIARA ENGINEERING S.R.L. - Vicenza | |
| Il legale rappresentante: | MODULO PROGETTI STUDIO ASSOCIATO - via Cal del Gallo n.4/a - Montebelluna (TV) | |
| SCALA: | 1:1000, 1:200, 1:100 | |
| DATA EMISSIONE: | Ottobre 2020 | |

LEGENDA

- Contorni catastali e numero mappali
- Area oggetto d'intervento
- Futuro confine di proprietà Geoscavi srl
- Limite Zona Tutela del Torrente Poscola
- Tracciato Pedemontana Veneta
- Confine di Proprietà
- Livello acqua
- Edificio
- Sezioni
- Quota Attuale
- Quota Futuro
- Abitazione esistente
- Arboreo esistente
- Autofonca
- Postazione birdwatching