

**Ingrandimento 1:200**

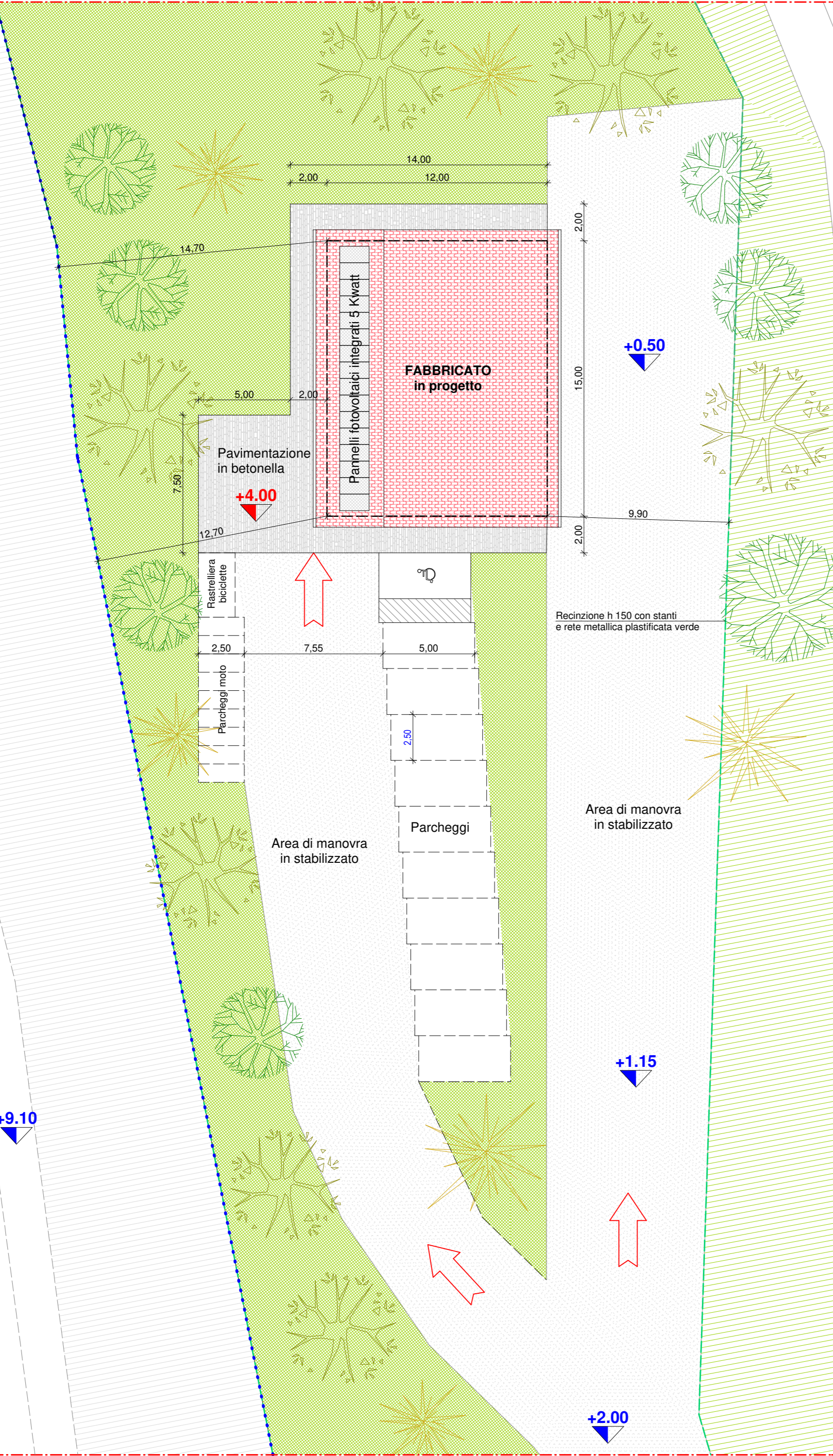

**Sistemazione Finale 1:1000**

**LEGENDA**

- Contorni catastali e numero mappali
- - - Area oggetto d'intervento
- Futuro confine di proprietà Geoscavi srl
- \* Limite Zona Tutela del Torrente Poceola
- Tracciato Pedemontana Veneta
- Contorno di Proprietà
- Livello acqua
- Edifici
- Quota Attuale
- Quota Futuro
- Alberatura esistente arboreo-arbustiva autoctona
- Postazione birdwatching
- Sezioni

**PROPRONTE:** GEOSCAVI S.R.L. - Sovizzo (VI)

**TITOLO:** PROGETTO RICOMPOSIZIONE AMBIENTALE CON CONSOLIDAMENTO SCARPAE E RIQUALIFICAZIONE DEL TERRENO DENOMINATO "LAGHETTI DI GIULIETTA E ROMEO" PROGETTO DEFINITIVO

**LOCALIZZAZIONE:** COMUNE MONTECCHIO MAGGIORE (VI)

**TITOLO ELABORATO:** STATO FUTURO Planimetria stralci e Sezioni

**NUMERO ELABORATO:** 13

**I PROGETTISTI**

Geometra Paolo Rovizzi	Geologo Giuseppe Franco Darteni
Agronomo forestale Michele De Marchi	Agronomo forestale Michele Benetti

**Il proponente:** GEOSCAVI S.R.L. - Sovizzo (VI)  
Il legale rappresentante: \_\_\_\_\_

**GRUPPO DI PROGETTAZIONE**

GIARA ENGINEERING S.R.L. - Via Puccini, 10 - Vicenza

MODULO PROGETTI STUDIO ASSOCIATO - via Cal del Guà n.4/A - Montebelluna (TV)

SCALA: 1:2000, 1:500, 1:200

DATA EMISSIONE: Ottobre 2020

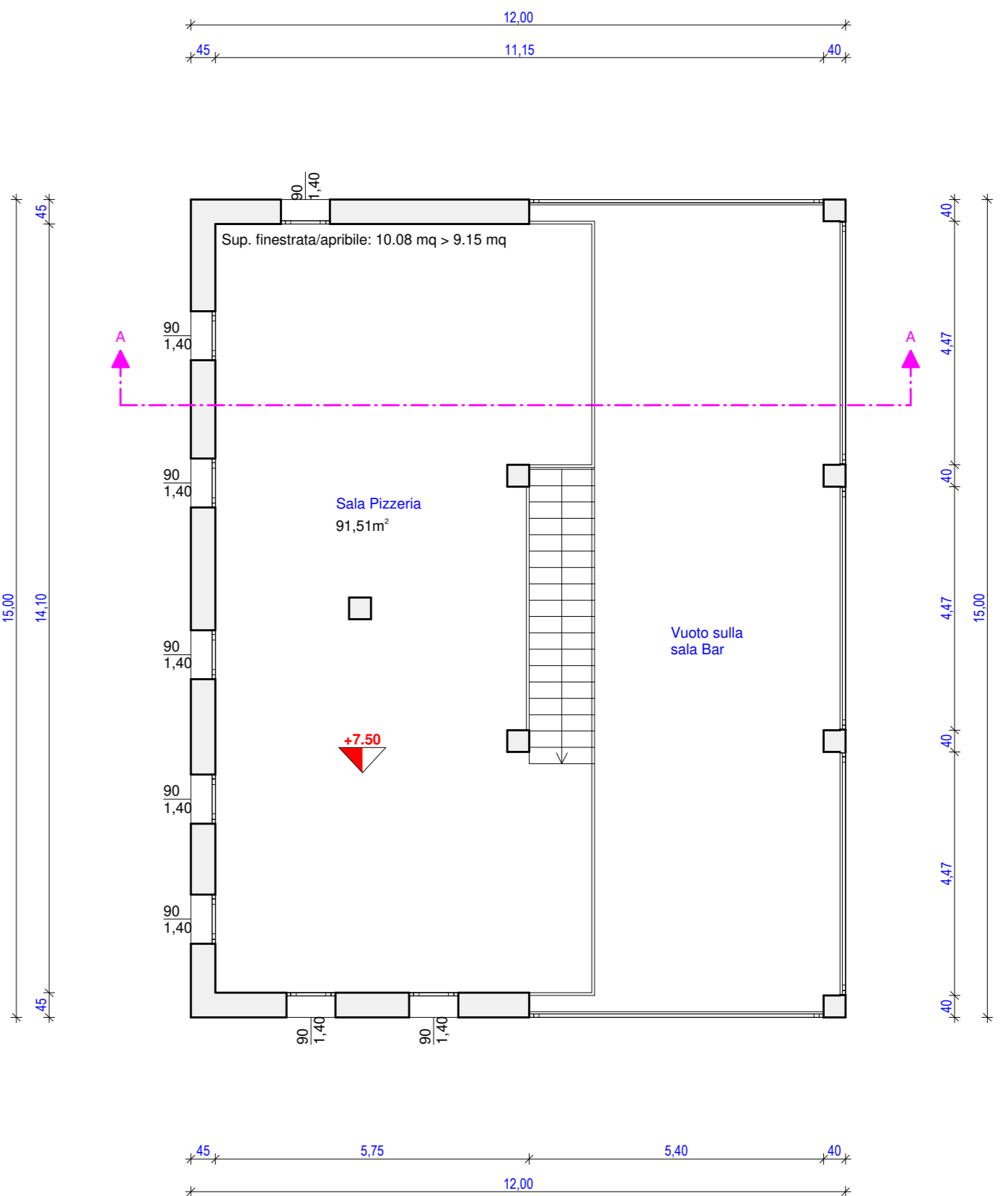
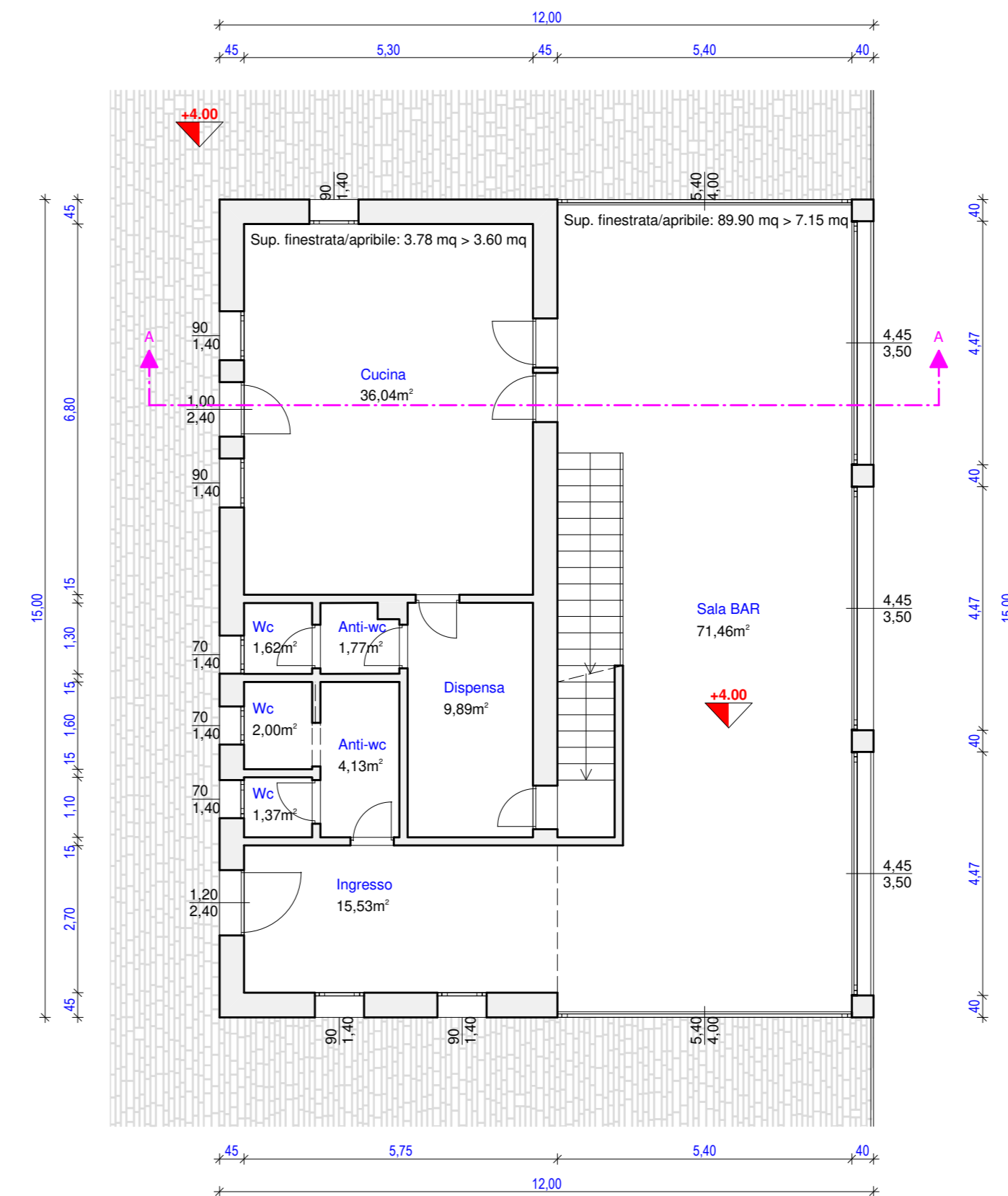
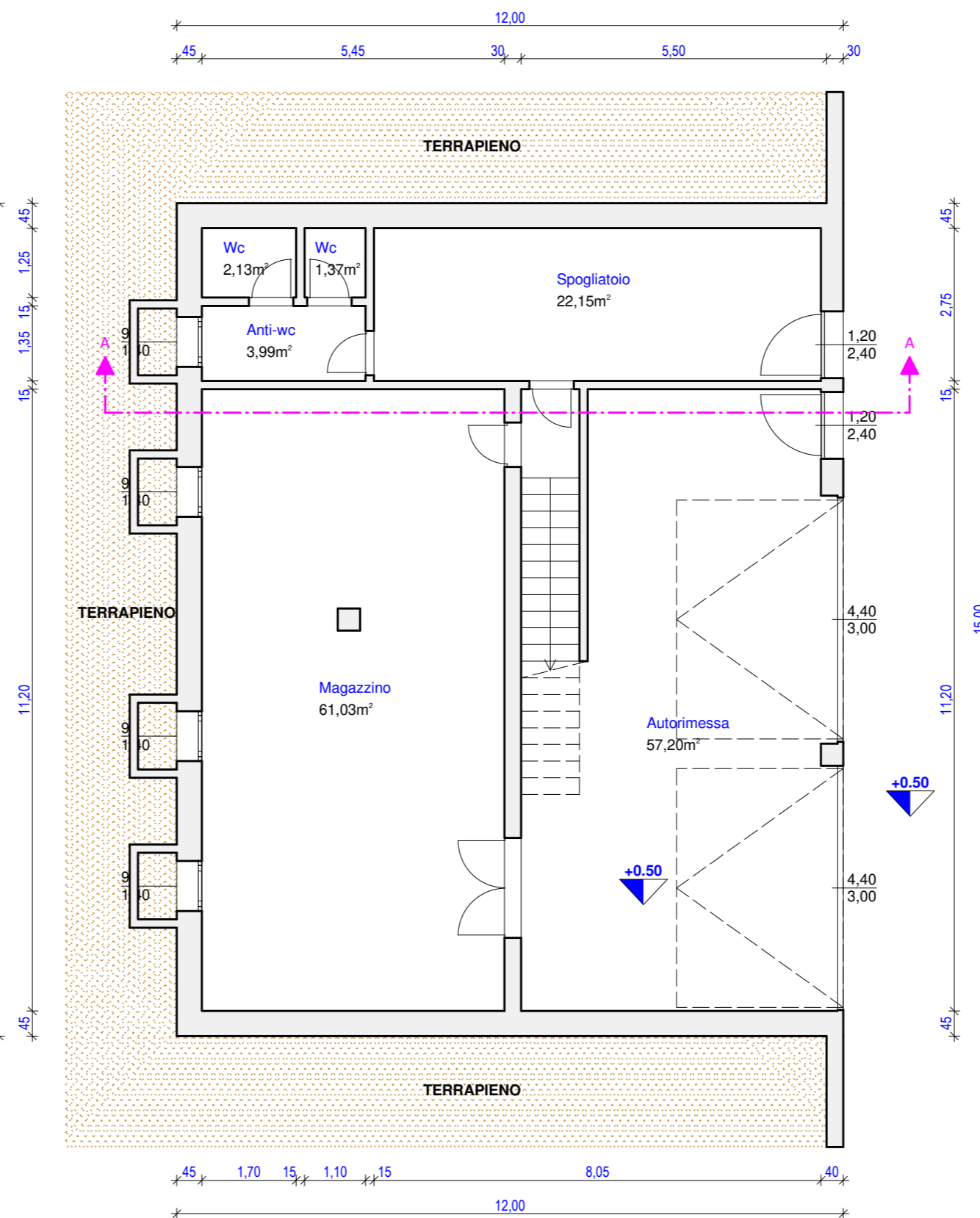

**Dim. Planivolumetrica 1:200**

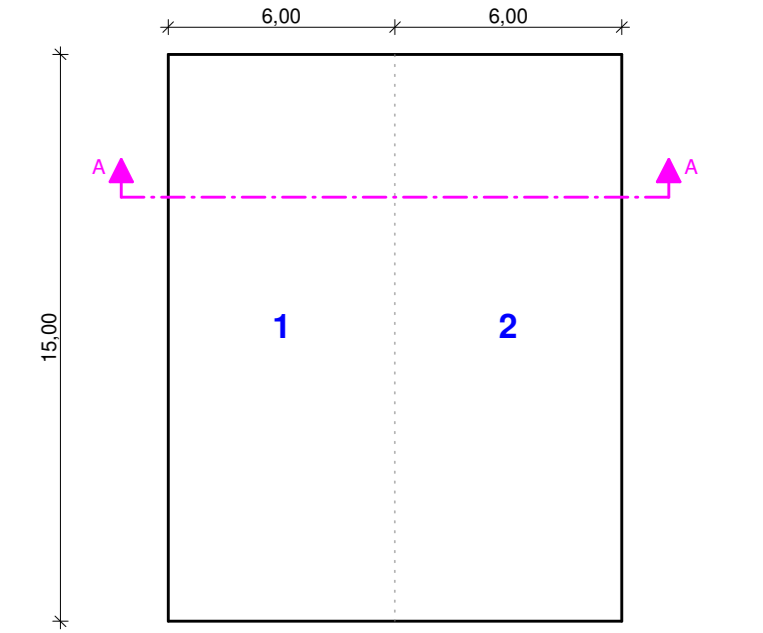

**TAB. 1** Dati stereometrici futuro interrato

NUMERO	DESCRIZIONE	AREA (mq)	ALTEZZA (m)	VOLUME (mqm)
1	2	15,00 x 12,00	180,00	3,50
<b>TOTALE</b>				<b>80,00</b>

**TAB. 2** Dati stereometrici futuro fuori terra

NUMERO	DESCRIZIONE	AREA (mq)	ALTEZZA (m)	VOLUME (mqm)
1	1	15,00 x 6,50	90,00	6,50
2	2	15,00 x 6,50	90,00	5,15
<b>TOTALE</b>				<b>116,65</b>

