

L'Estensore:
ing. Ruggero Rigoni
iscritto al n. 1023
dell'Ordine degli Ingegneri di Vicenza



Il Proponente:



**Provincia di Vicenza
Comune di Castelgomberto**



Ferplast S.p.A.
Via I° Maggio, 5 - 36070 Castelgomberto (VI)
P.IVA 01241800240 Tel. 0445 429111
email: info@ferplast.com

VERIFICA DI ASSOGGETTABILITÀ (A.V.I.A.)
(art. 19 D.Lgs. 152/06 e ss.mm.ii.)
per
**IMPLEMENTAZIONE (RIATTIVAZIONE) DELLA LINEA
DI ZINCATURA NELLO STABILIMENTO ESISTENTE**
sito in
**Via I° Maggio, n. 5 in Comune di Castelgomberto
Provincia di Vicenza**

STUDIO PRELIMINARE AMBIENTALE
Raccolta cartografiche tematiche
Piani Territoriali

**Piano Territoriale
Regionale di Coordinamento
P.T.R.C.
- vigente -**

Stralci cartografici in scala 1:700.000

Elaborato: **B3.1**
Giugno 2020

STUDIO DI INGEGNERIA AMBIENTALE ING. RUGGERO RIGONI
Via Divisione Folgore, n. 36 - 36100 VICENZA
Tel.: 0444.927477 - email: rigoni@ordine.ingegneri.vi.it

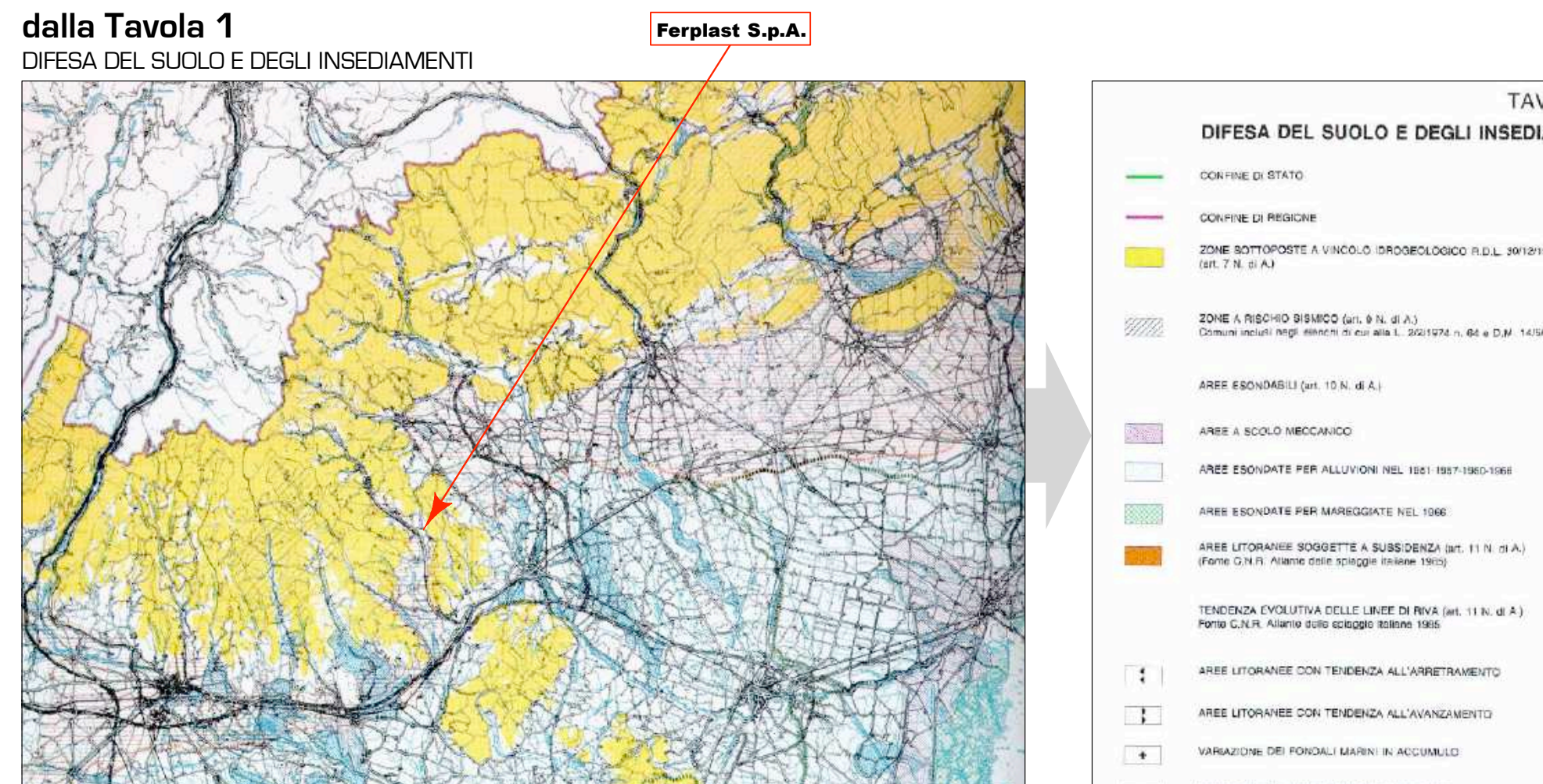

**TAVOLA 1
DIFESA DEL SUOLO E DEGLI INSEDIAMENTI**

- COFINNE DI STATO
- COFINNE DI REGIONE
- ZONE SOTTOPOSTE A VINCOLO IDROGEOLOGICO (D.L. 261/1993 n. 247 art. 7 n. 4 A)
- ZONE A RISCHIO SISMICO (art. 9 N. 4 A)
- Comuni esposti agli sismi in art. 14 L. 30/1/1974 n. 64 e D.M. 14/10/1982
- AREE ESONDANTI (art. 13 N. 4 A)
- AREE A SOGLIO SISMICO
- AREE ESONDANTI PER ALLUVIONI NEL 1861-1887-1963-1965
- AREE ESONDANTI PER MARGGATE NEL 1906
- AREE LITORANEE SOGGETTE A SUSSIDENZA (art. 11 N. 4 A)
- zone d'alta marea (con soglia sisma 1963)
- TENDENZA EVOLUTIVA DELLE LINEE DI RIVA (art. 11 N. 4 A)
- Porti C.N.R. Alzani sullo scoglio sisma 1965
- AREE LITORANEE CON TENDENZA ALL'ARRICCIAMENTO
- AREE LITORANEE CON TENDENZA ALL'AVVANZAMENTO
- VARIAZIONI DEI FONDALE MARINI IN ACCUMULO
- VARIAZIONI DEI FONDALE MARINI IN EROSIONE
- FASCE DI RICARICA DEGLI ACQUIFERI (art. 12 N. 4 A)
- LINEA SETTIMERALE DELLE RISERBE (art. 12 N. 4 A)
- AREE TRIBUTARIE DELLA LAGUNA DI VENEZIA (art. 12 N. 4 A)
- FASCE COSTIERE (art. 12 N. 4 A)

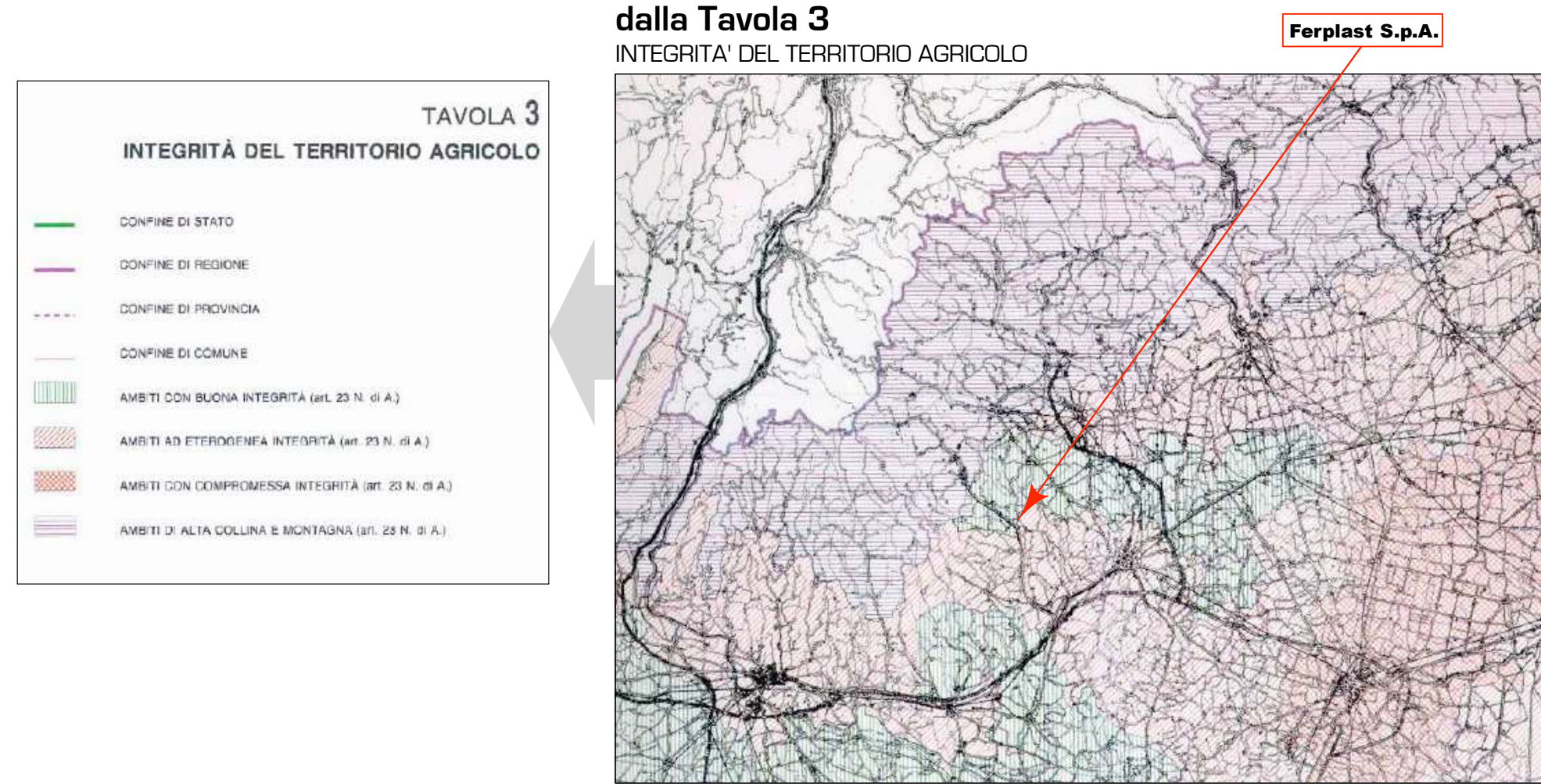

**TAVOLA 3
INTEGRITÀ DEL TERRITORIO AGRICOLO**

- COFINNE DI STATO
- COFINNE DI REGIONE
- COFINNE DI PROVINCIA
- COFINNE DI COMUNE
- AMBITI CON BUONA INTEGRITÀ (art. 23 N. 4 A)
- AMBITI AD ETEROGENEA INTEGRITÀ (art. 23 N. 4 A)
- AMBITI CON COMPROMISSA INTEGRITÀ (art. 23 N. 4 A)
- AMBITI DI ALTA COLLINA E MONTAGNA (art. 23 N. 4 A)

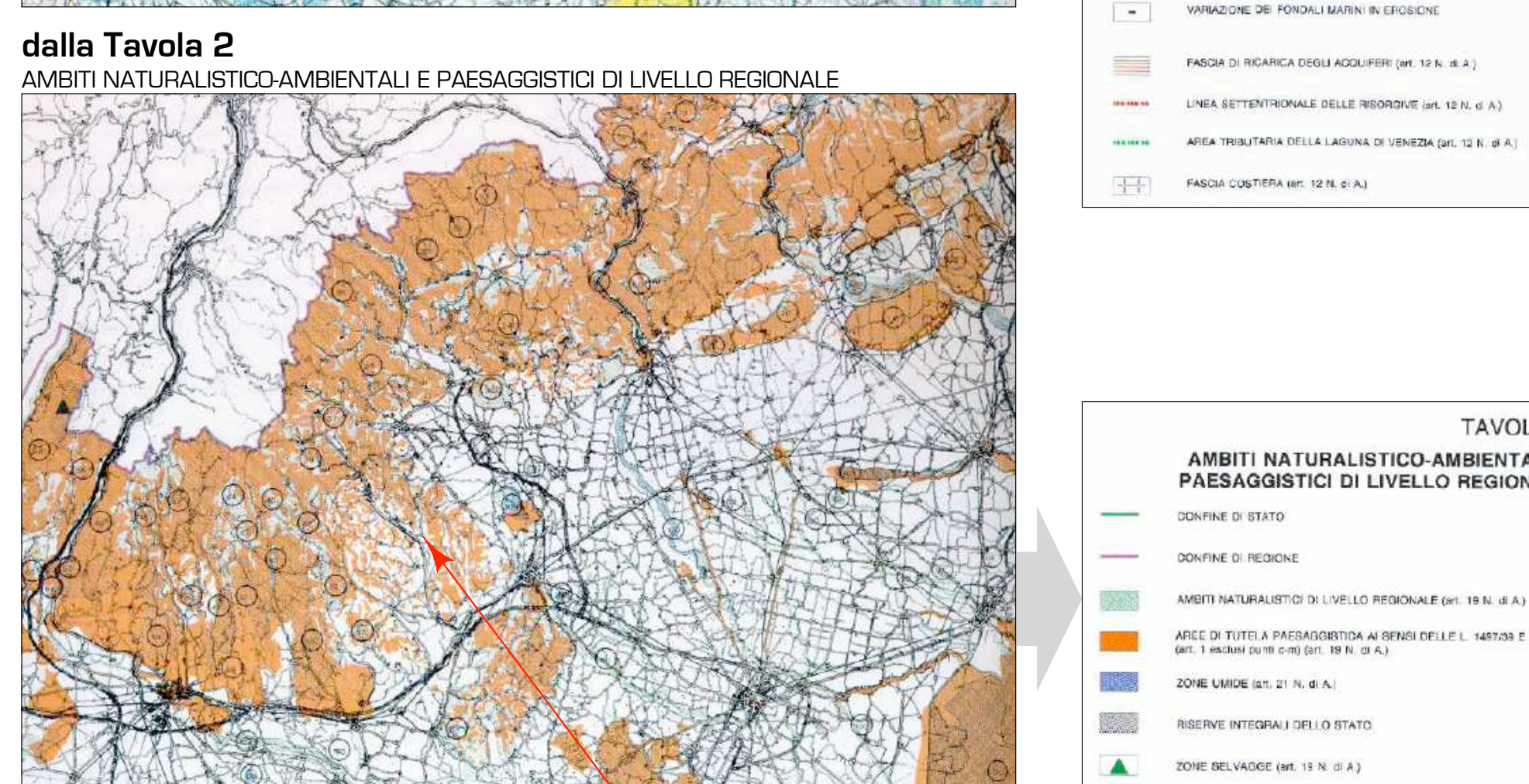

**TAVOLA 2
AMBITI NATURALISTICO-AMBIENTALI E PAESAGGISTICI DI LIVELLO REGIONALE**

- COFINNE DI STATO
- COFINNE DI REGIONE
- AMBITI NATURALISTICI DI LIVELLO REGIONALE (art. 19 N. 4 A)
- AREE DI TUTELA PAESAGGISTICA AI SENSI DELLE L. 1487/08 e L. 43/08 (art. 1 n. 4 A)
- AREE DI TUTELA PAESAGGISTICA AI SENSI DELLE L. 1487/08 e L. 43/08 (art. 1 n. 4 A)
- ZONE UMIDE (art. 21 N. 4 A)
- RESERVE INTEGRALI DELLO STATO
- ZONE DELVAEGE (art. 18 N. 4 A)

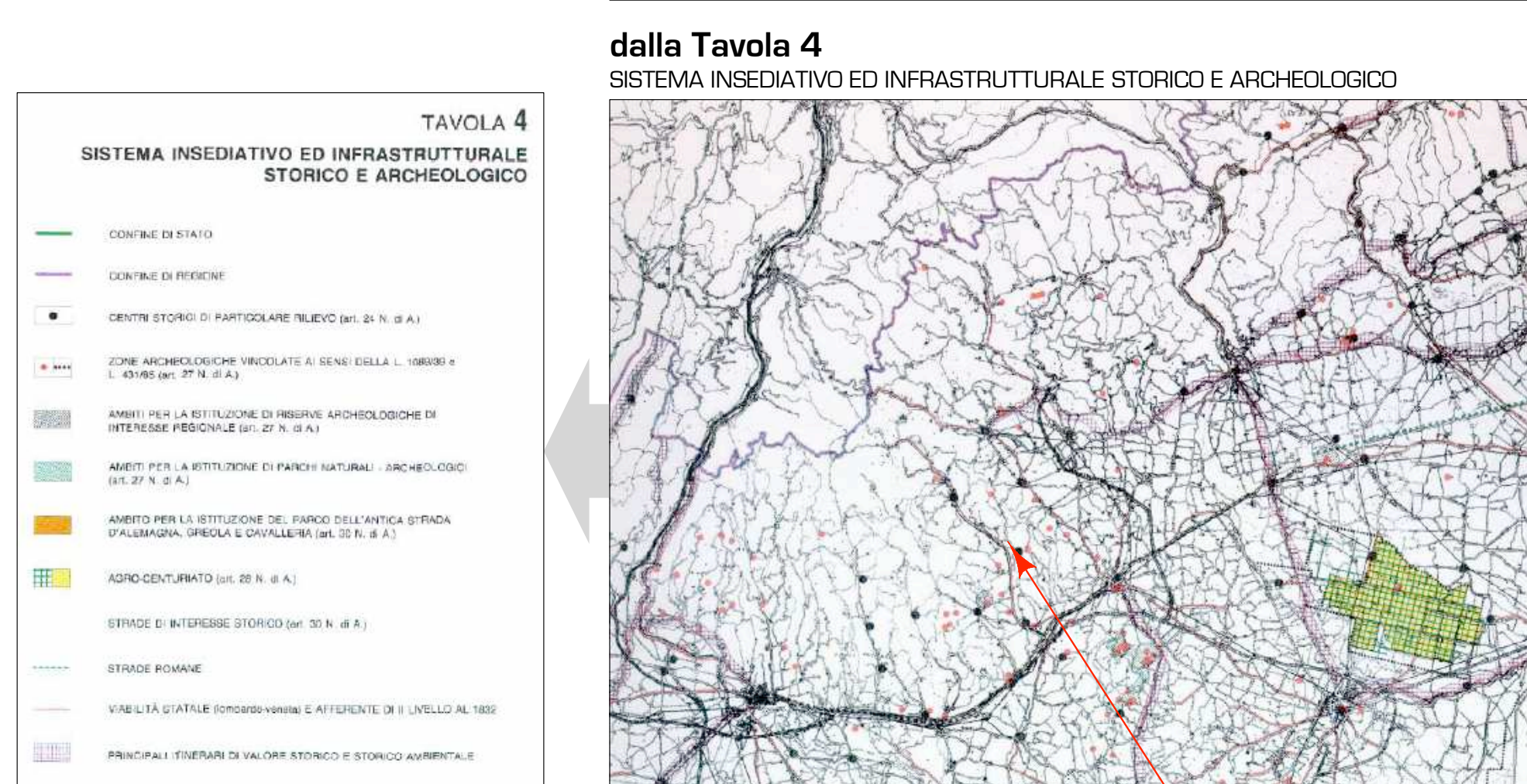

**TAVOLA 4
SISTEMA INSEDIATIVO ED INFRASTRUTTURALE STORICO E ARCHEOLOGICO**

- COFINNE DI STATO
- COFINNE DI REGIONE
- CENTRI STORICI DI PARTICOLARE RILEVO (art. 24 N. 4 A)
- ZONE ARCHEOLOGICHE PROTETTE (L. 303/1976 n. 170 art. 1, 43/08 art. 27 N. 4 A)
- AMBITI PER LA ISTITUZIONE DI RISERVE ARCHEOLOGICHE DI INTERESSE REGIONALE (art. 27 N. 4 A)
- AMBITI PER LA ISTITUZIONE DI PARCHI NATURALI - ARCHEOLOGICI (art. 27 N. 4 A)
- AMBITO PER LA ISTITUZIONE DEI PARCHI DELL'ANTICA STRADA D'ALLMAGNA, GREGOLA E D'AVALLERA (art. 20 N. 4 A)
- AGRO-CENTURATO (art. 26 N. 4 A)
- STRADE DI INTERESSE STORICO (art. 30 N. 4 A)
- STRADE ROMANE
- VIABILITÀ D'ATTUALI FORNITURA E AFFERENTE DI LIVELLO AL 1861
- PRINCIPALI STRADE DI VALORE STORICO E STORICO AMBIENTALE

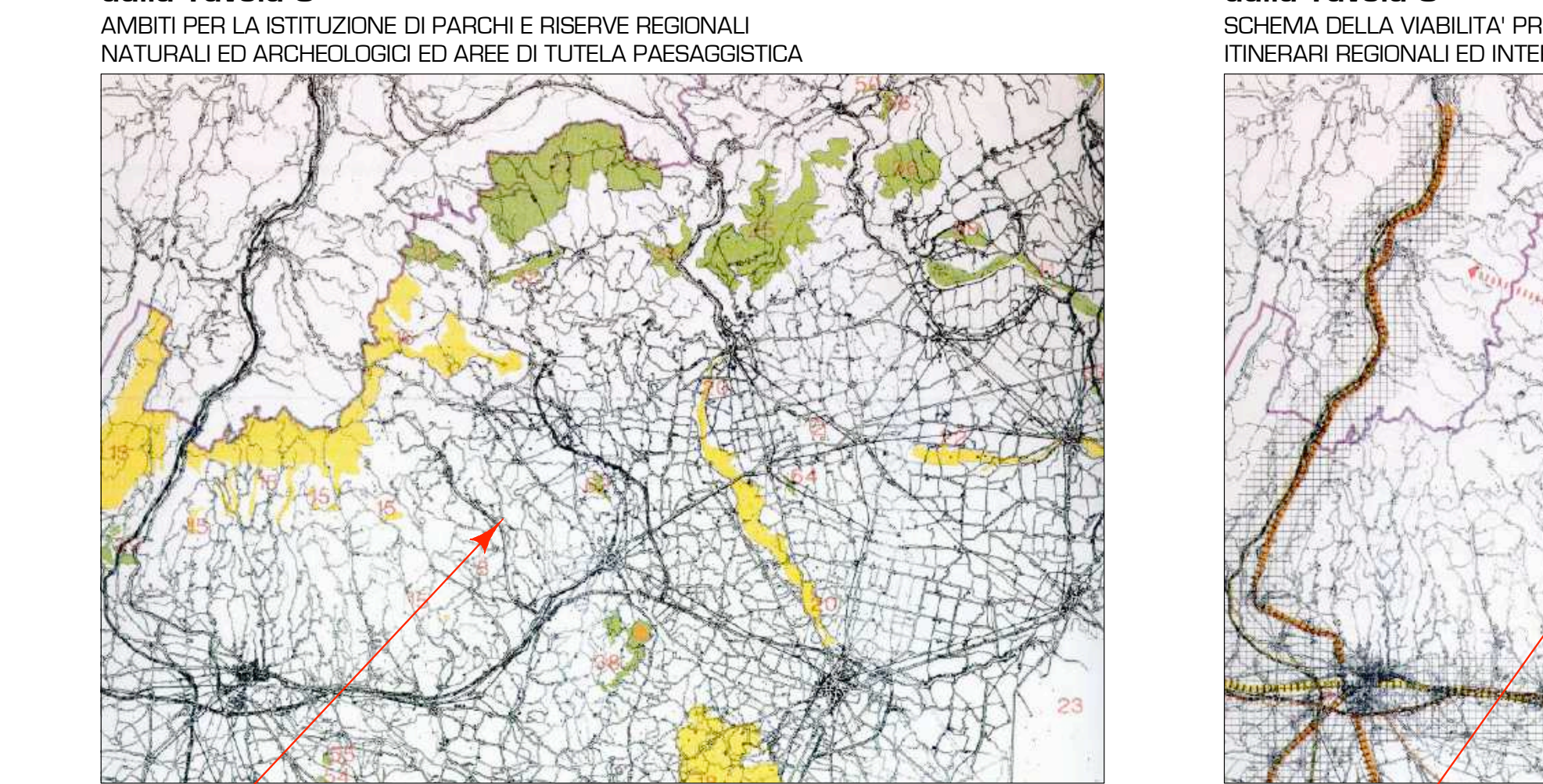

**TAVOLA 5
AMBITI PER LA ISTITUZIONE DI PARCHI E RISERVE REGIONALI NATURALI ED ARCHEOLOGICI ED AREE DI TUTELA PAESAGGISTICA (*)**

- COFINNE DI STATO
- COFINNE DI REGIONE
- SISTEMA DI MOBILITÀ DI LIVELLO INTERREGIONALE
- AMBIODORAMENTO
- NUOVA COSTRUZIONE
- CONCORDIO PLURI-MUNICIPALE
- REST OVEST
- CONCORDIO PLURI-MUNICIPALE PEDAGOGICO PADANO
- CONCORDIO PLURI-MUNICIPALE AL PASCIANO
- AREA DI DECENTRAMENTO DEI POLI METROPOLITANI (Piani: RISEV)
- PRINCIPALI CORRIDOI INTERMEDIALI INTERREGIONALI
- VIABILITÀ DI SUPPORTO REGIONALE
- ALTRA DIRETTICE INTERREGIONALE
- STADE DI MERCATO
- SERVIZIO FERROVIARIO METROPOLITANO REGIONALE
- TERMINALE FLUIDO - MARITTIMO
- AREASPORTO INTERNAZIONALE VENEZIA - MARIO POLO
- AREASPORTO INTERNAZIONALE VENEZIA - S. ANGELO - VENEZIA - VIMERCHE
- AREASPORTO INTERNAZIONALE VENEZIA - S. ANGELO - VENEZIA - VIMERCHE
- PRINCIPALE SISTEMA DI MOBILITÀ DI LIVELLO REGIONALE

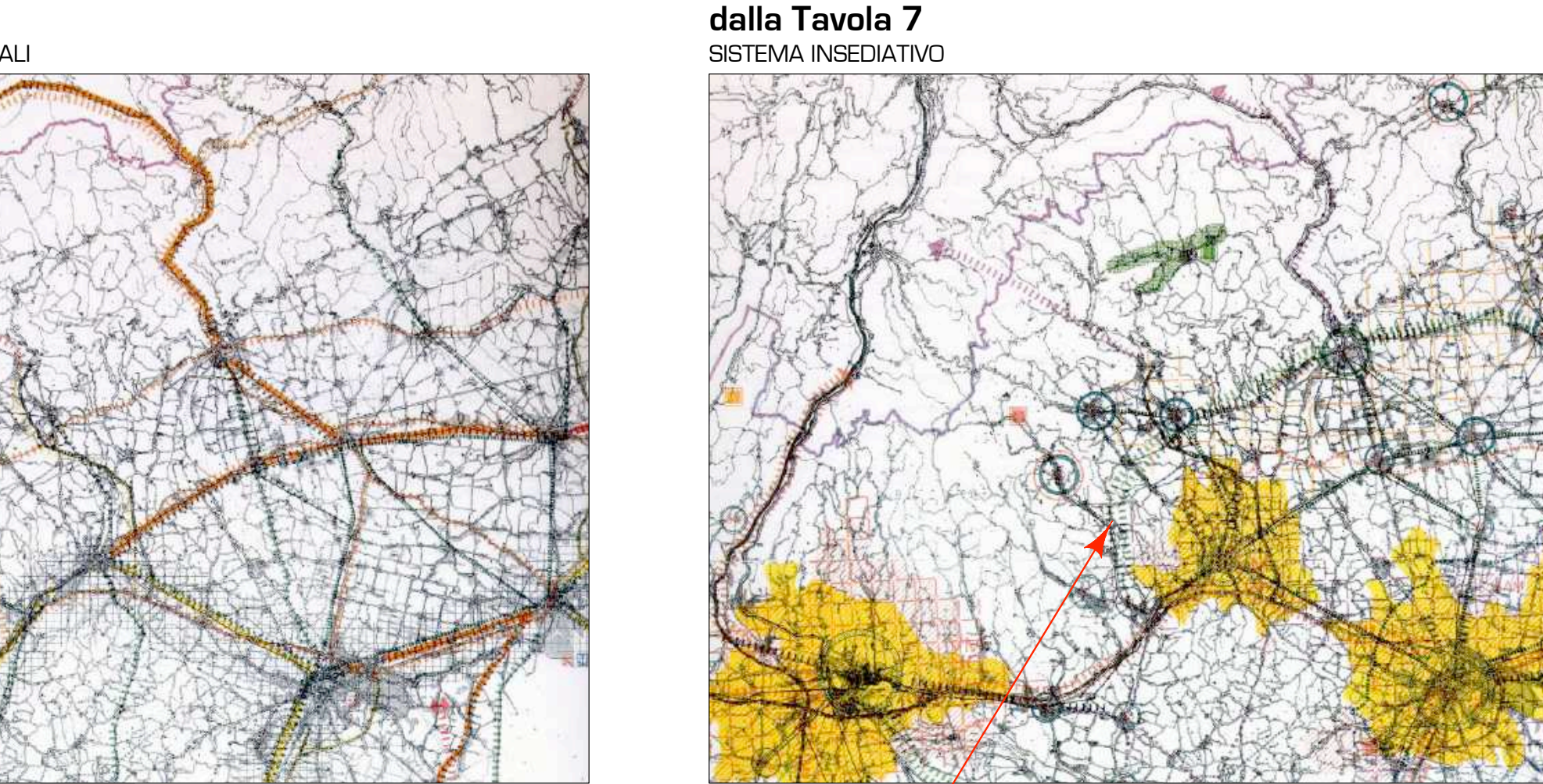

**TAVOLA 6
SCHEMA DELLA VIABILITÀ PRIMARIA - ITINERARI REGIONALI ED INTERREGIONALI**

- COFINNE DI STATO
- COFINNE DI REGIONE
- AREA D'INTERVENIRE - SISTEMA CARATTERIZZATO DA RELAZIONI DI TIPO METROPOLITANO A STRUTTURA POLICENTRICA
- AREA VERDEBIA - SISTEMA CARATTERIZZATO DA RELAZIONI DI TIPO METROPOLITANO A STRUTTURA MONOCENTRICA
- AREA MONTANA - SISTEMA CARATTERIZZATO DA RELAZIONI DI TIPO METROPOLITANO A STRUTTURA POLICENTRICA
- AREA ILLUNENSE - FILLIRINA
- AREA METROPOLITANA AL 1981 (Piani: RISEV)
- AREA DI DECENTRAMENTO DEI POLI METROPOLITANI (Piani: RISEV)
- PRINCIPALI CORRIDOI INTERMEDIALI INTERREGIONALI
- VIABILITÀ DI SUPPORTO REGIONALE
- ALTRA DIRETTICE INTERREGIONALE
- STADE DI MERCATO
- SERVIZIO FERROVIARIO METROPOLITANO REGIONALE
- TERMINALE FLUIDO - MARITTIMO
- AREASPORTO INTERNAZIONALE VENEZIA - MARIO POLO
- AREASPORTO INTERNAZIONALE VENEZIA - S. ANGELO - VENEZIA - VIMERCHE
- AREASPORTO INTERNAZIONALE VENEZIA - S. ANGELO - VENEZIA - VIMERCHE
- PRINCIPALE SISTEMA DI MOBILITÀ DI LIVELLO REGIONALE

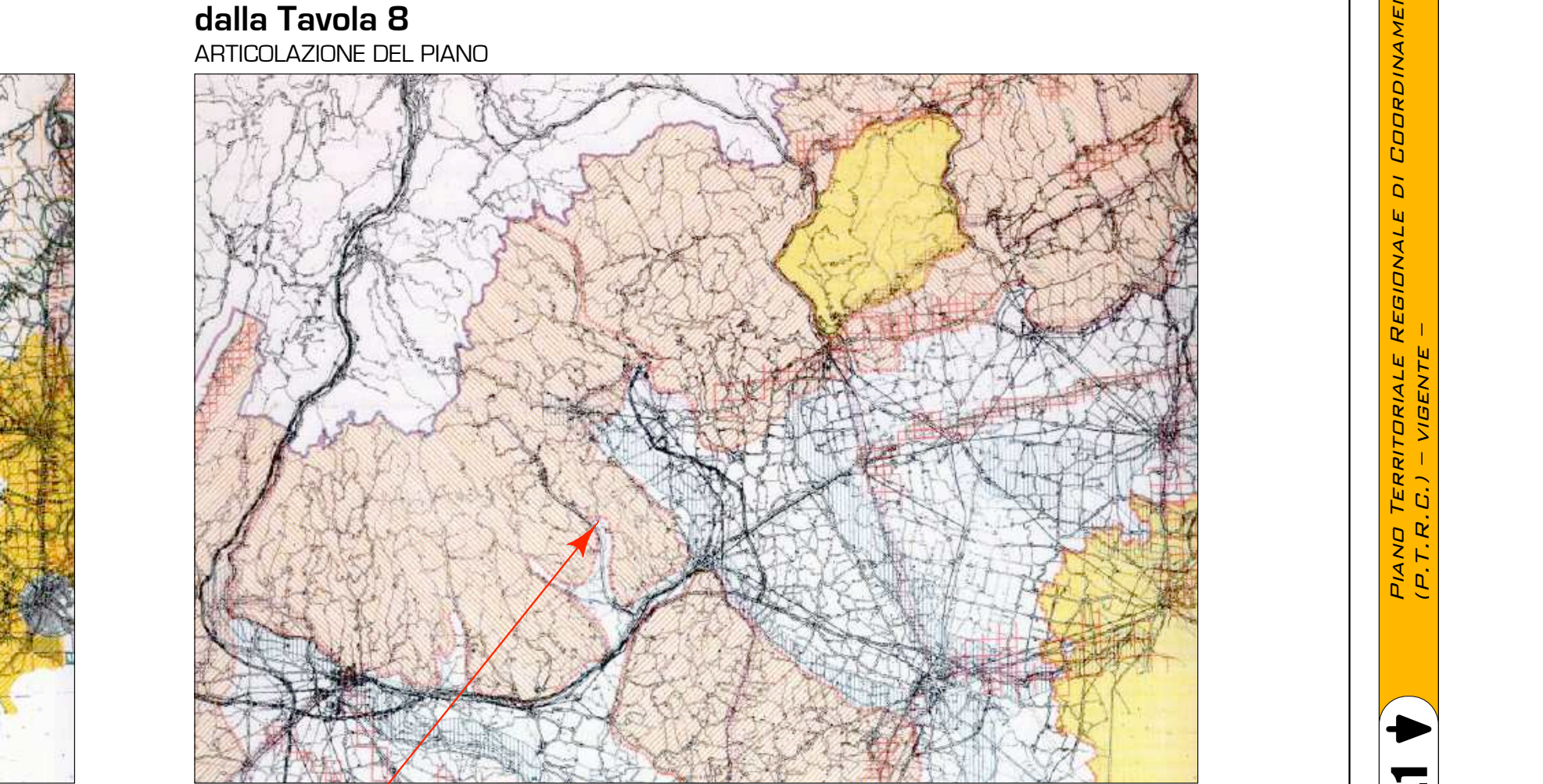

**TAVOLA 7
SISTEMA INSEDIATIVO**

- COFINNE DI STATO
- COFINNE DI REGIONE
- AREA VERDEBIA - SISTEMA CARATTERIZZATO DA RELAZIONI DI TIPO METROPOLITANO A STRUTTURA POLICENTRICA
- AREA MONTANA - SISTEMA CARATTERIZZATO DA RELAZIONI DI TIPO METROPOLITANO A STRUTTURA MONOCENTRICA
- AREA ILLUNENSE - FILLIRINA
- AREA METROPOLITANA AL 1981 (Piani: RISEV)
- AREA DI DECENTRAMENTO DEI POLI METROPOLITANI (Piani: RISEV)
- PRINCIPALI CORRIDOI INTERMEDIALI INTERREGIONALI
- VIABILITÀ DI SUPPORTO REGIONALE
- ALTRA DIRETTICE INTERREGIONALE
- STADE DI MERCATO
- SERVIZIO FERROVIARIO METROPOLITANO REGIONALE
- TERMINALE FLUIDO - MARITTIMO
- AREASPORTO INTERNAZIONALE VENEZIA - MARIO POLO
- AREASPORTO INTERNAZIONALE VENEZIA - S. ANGELO - VENEZIA - VIMERCHE
- AREASPORTO INTERNAZIONALE VENEZIA - S. ANGELO - VENEZIA - VIMERCHE
- PRINCIPALE SISTEMA DI MOBILITÀ DI LIVELLO REGIONALE

Ferplast S.p.A.

Ferplast S.p.A.

Ferplast S.p.A.

Ferplast S.p.A.

Ferplast S.p.A.