

Ortofoto
- fuori scala -

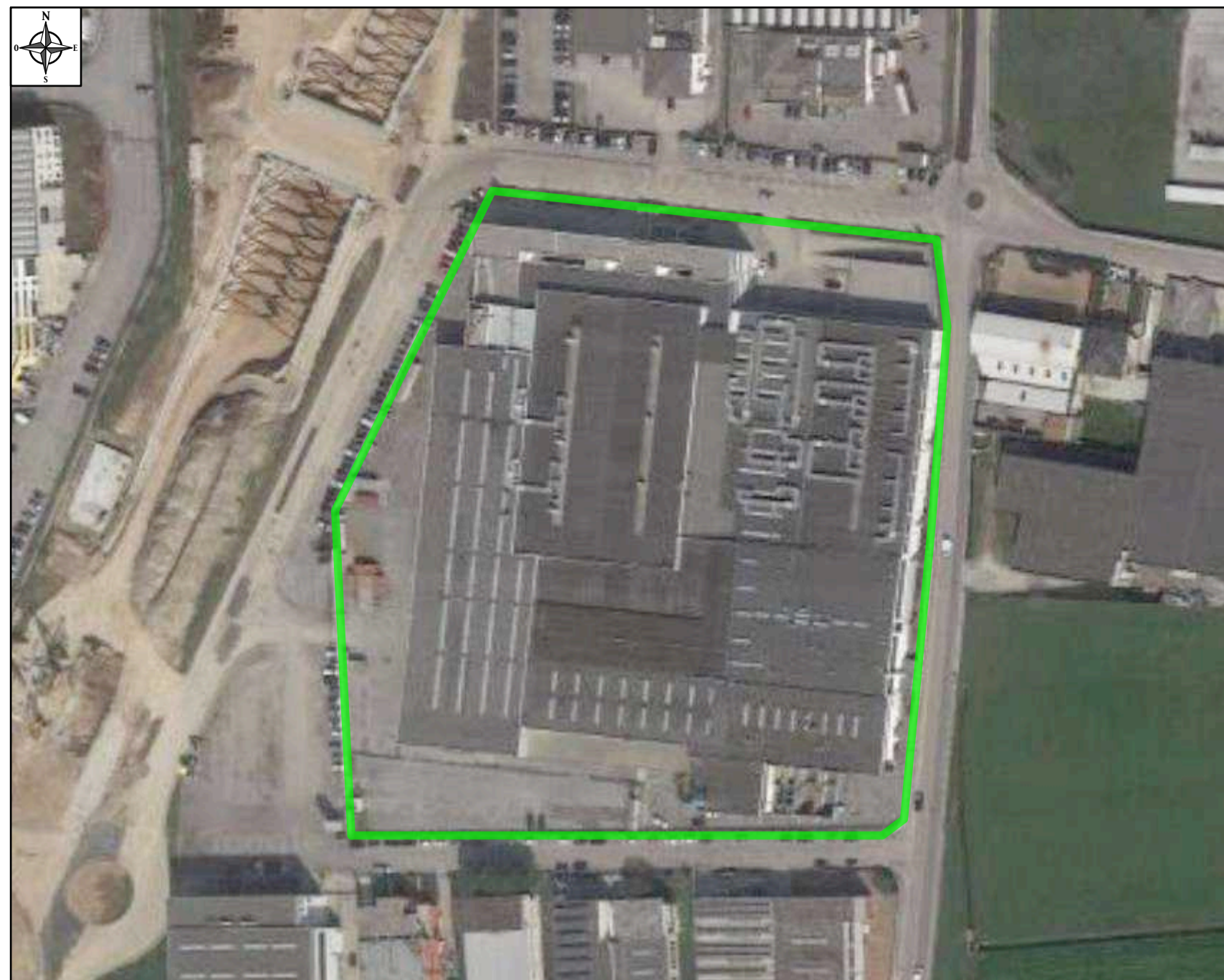

: Stabilimento di Ferplast S.p.A.

Estratto di C.T.R.
- scala 1 : 10.000 -

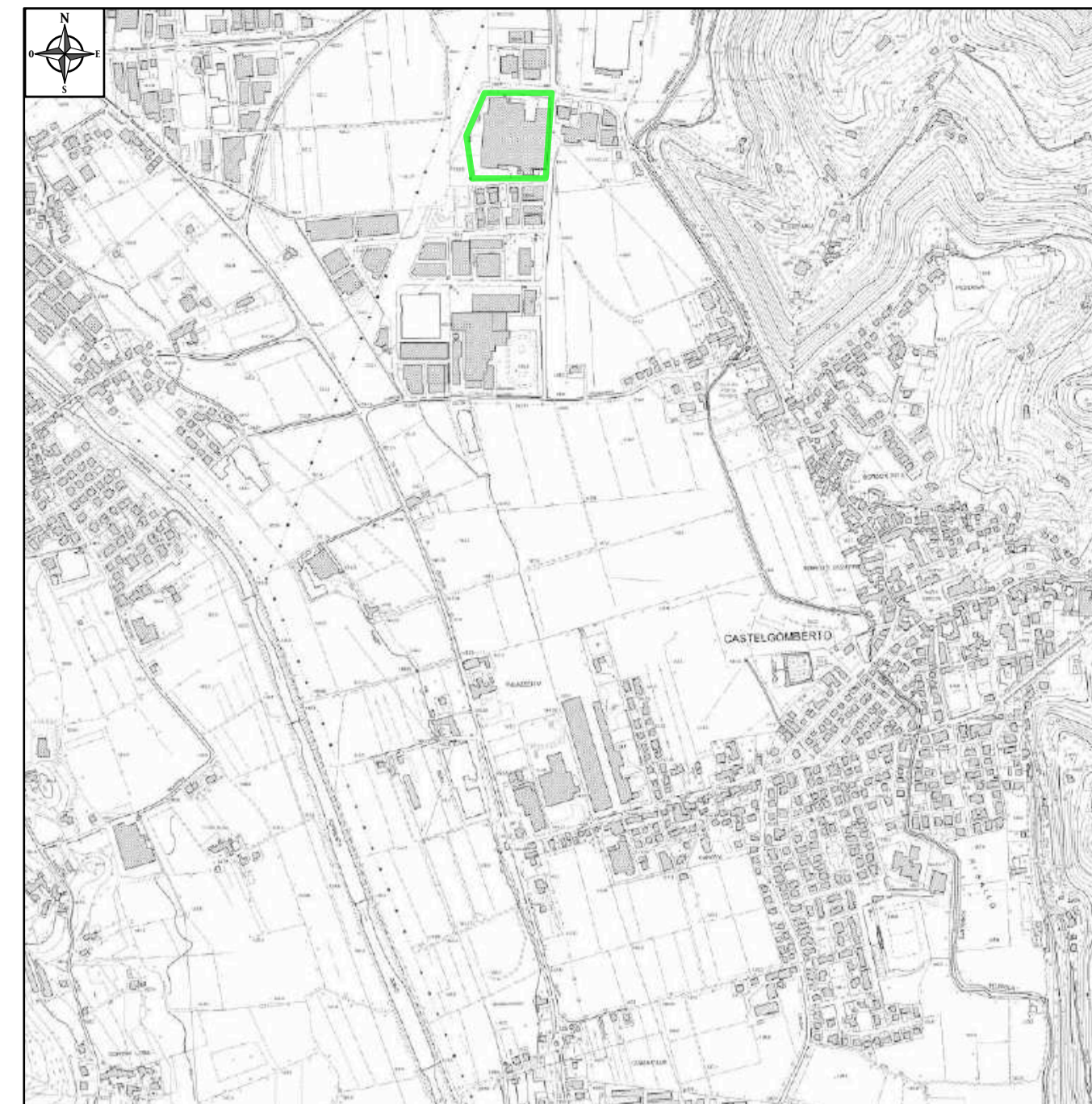

: Perimetro area di pertinenza stabilimento di Ferplast S.p.A.

Estratto di mappa catastale
- scala 1 : 2.000 -

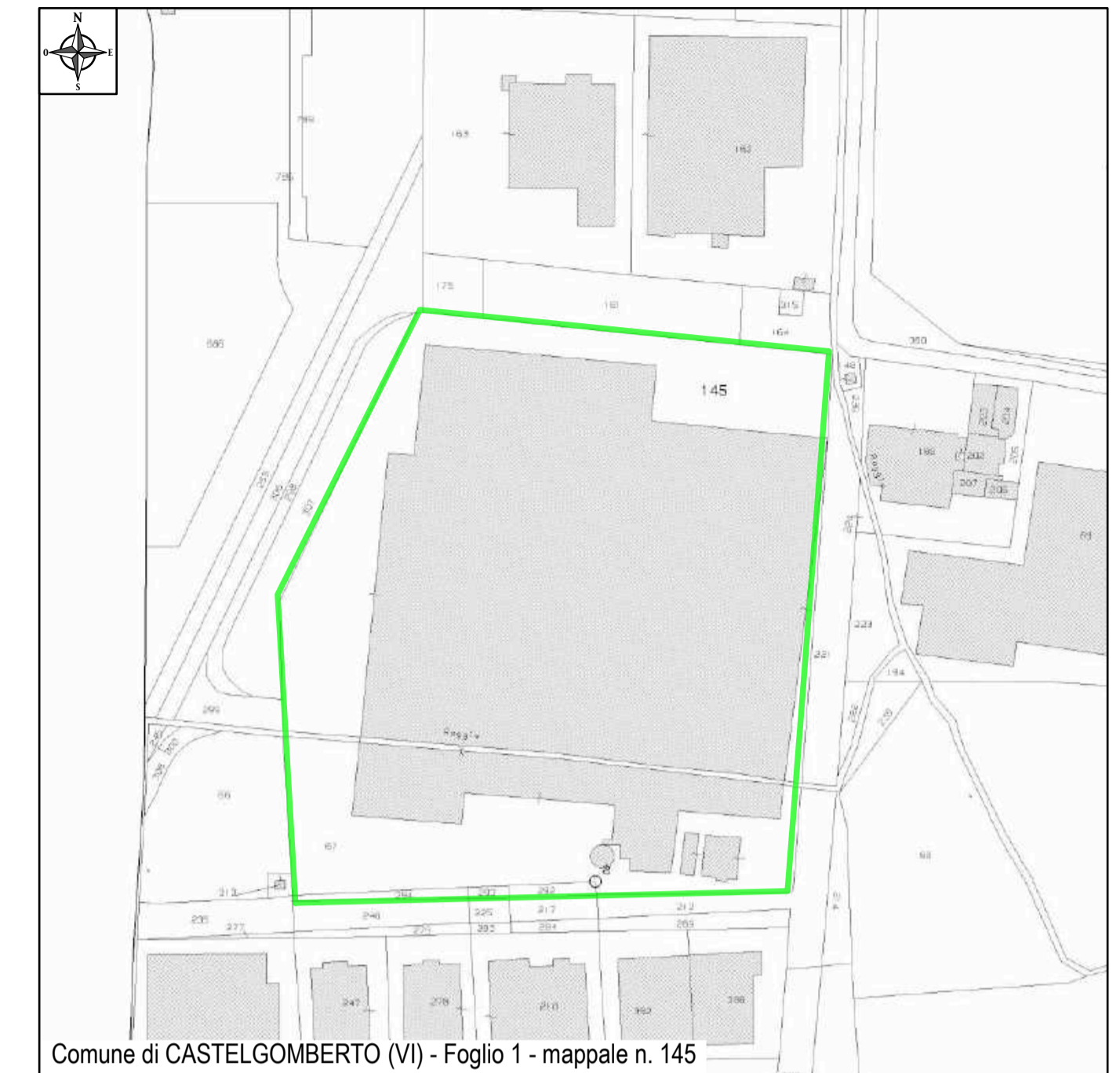

: Perimetro area di pertinenza stabilimento di Ferplast S.p.A.

Estratto PRG vigente
Elaborato Zonizzazione
scala 1 : 5.000

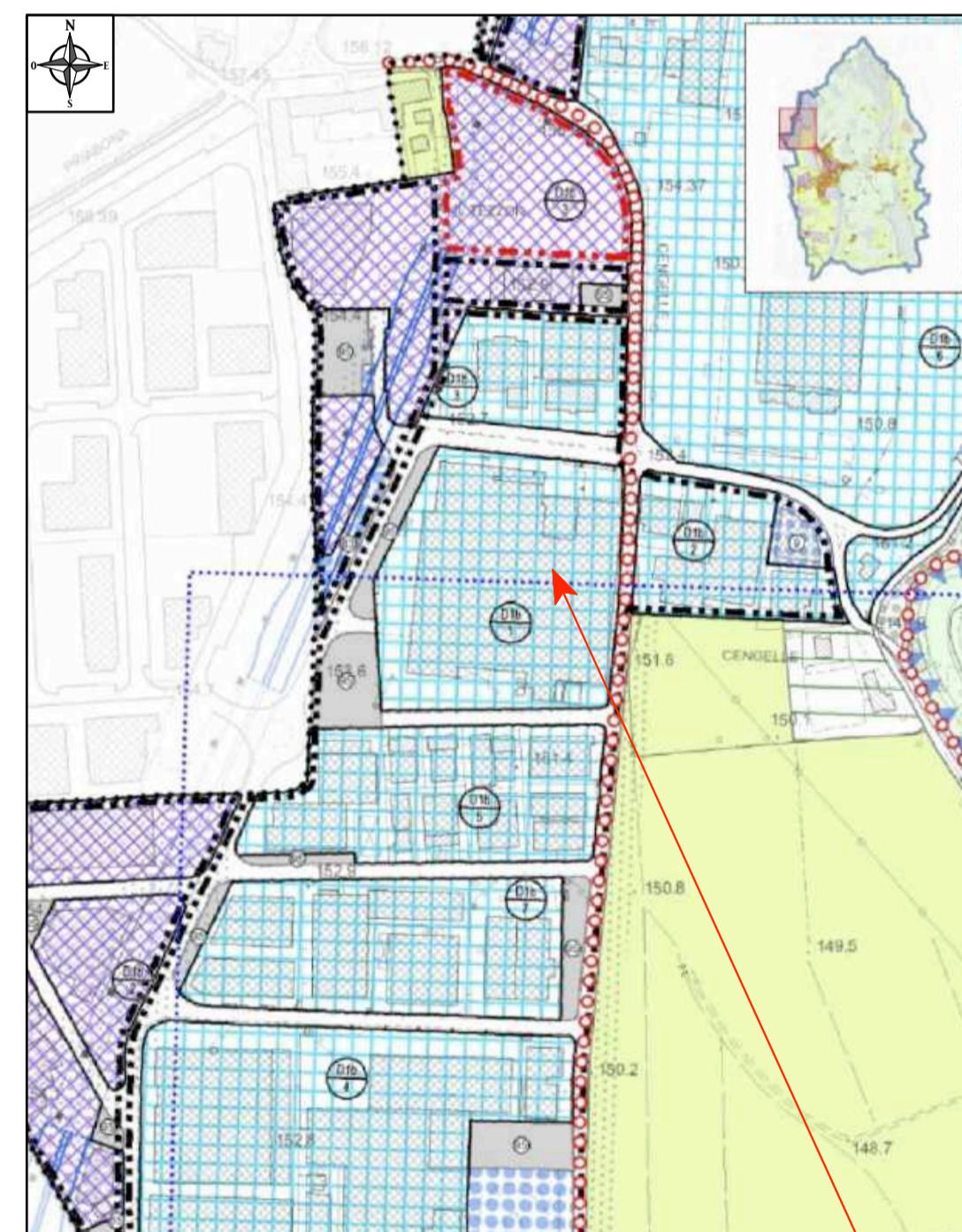

Ferplast S.p.A.

Estratto PAT
Elaborato Ricognizione Vincoli
scala 1 : 5.000

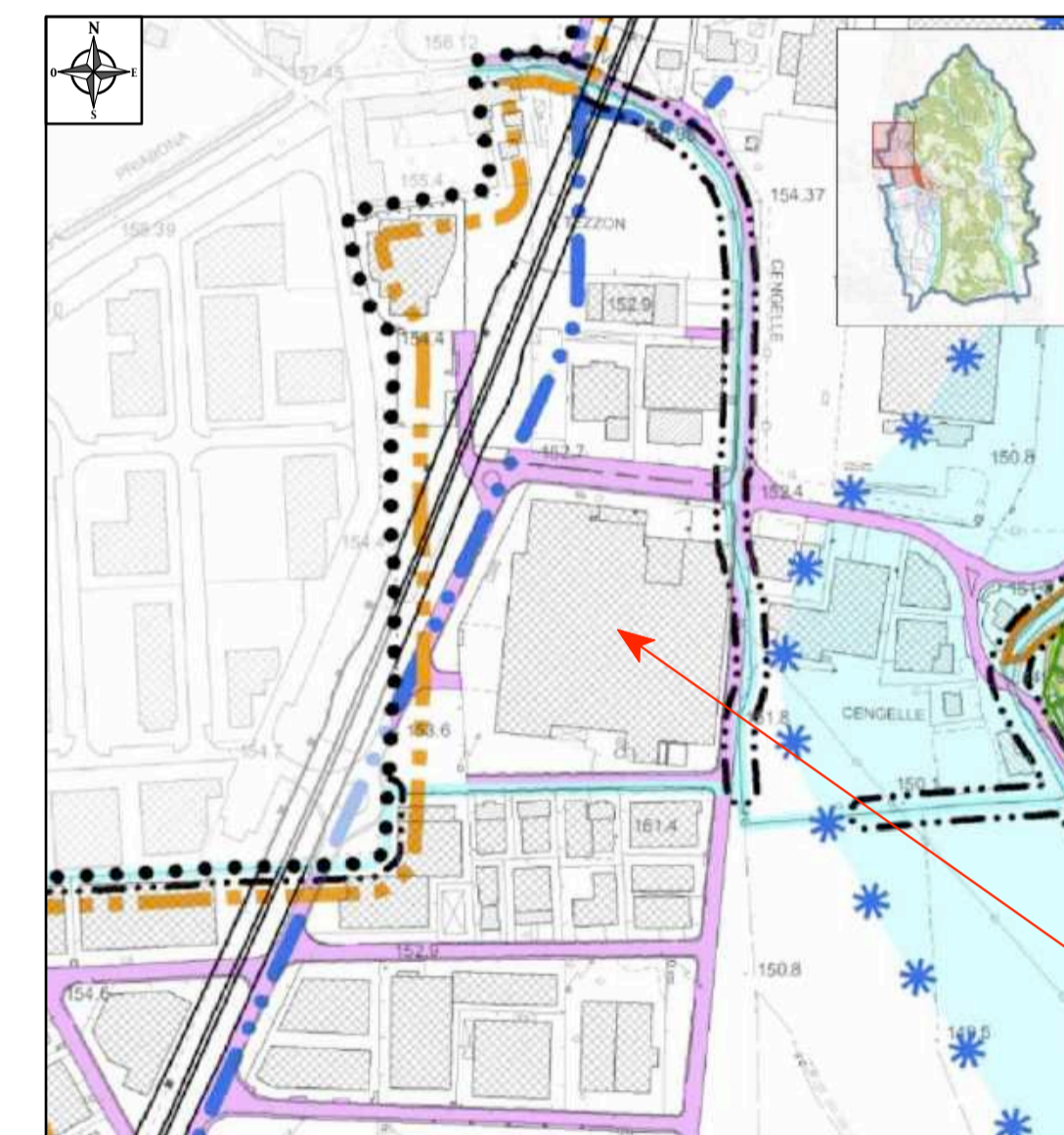

Ferplast S.p.A.

Estratto PAT
Elaborato Contributo dell'analisi geologica alla Carte delle Fragilità
scala 1 : 5.000

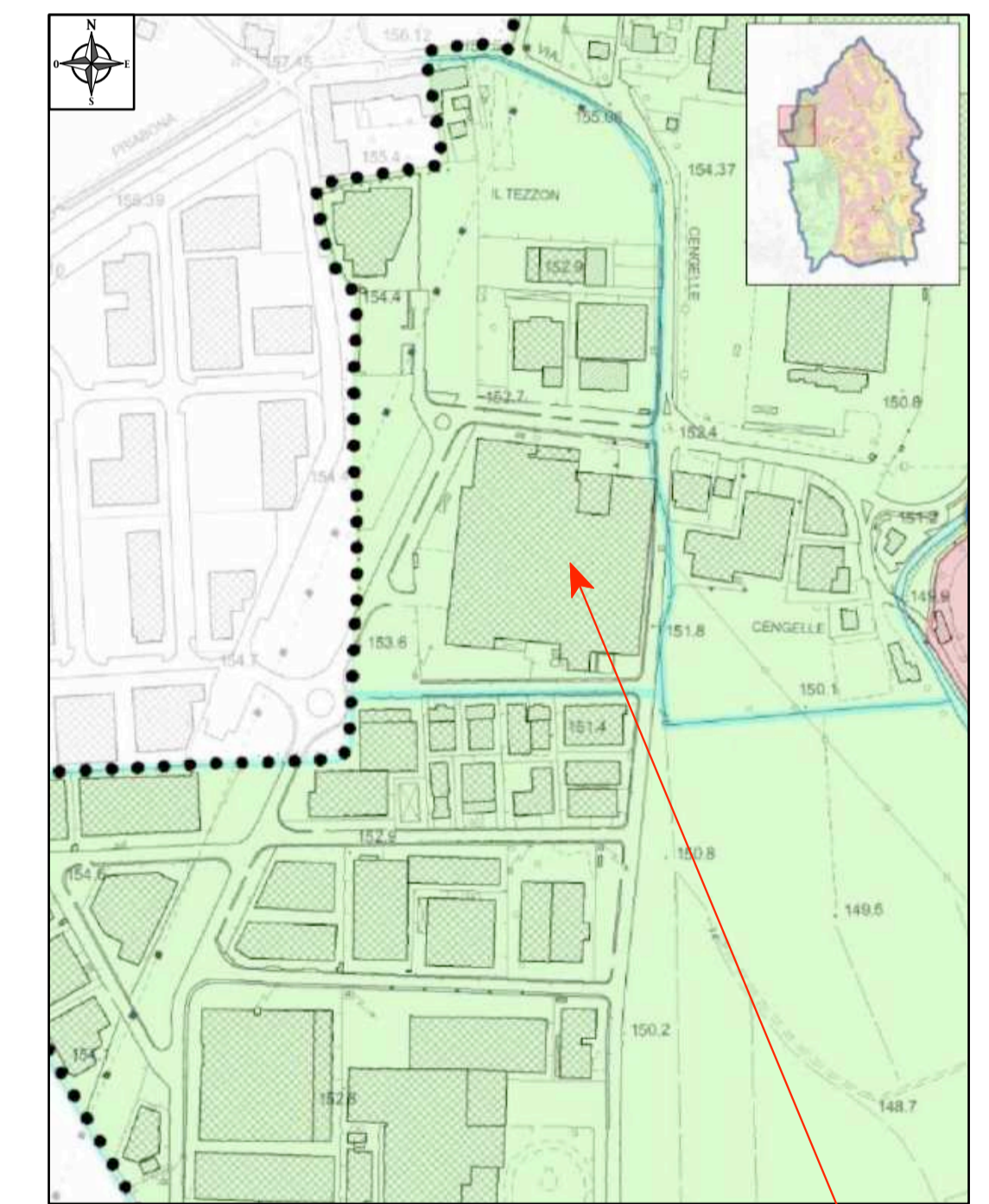

Ferplast S.p.A.



L'Estensore:
ing. Ruggero Rigoni
iscritto al n. 1023
dell'Ordine degli Ingegneri di Vicenza



Il Proponente:



**Provincia di Vicenza
Comune di Castelgomberto**



Ferplast S.p.A.
Via 1° Maggio, 5 - 36070 Castelgomberto (VI)
P.IVA 01241800240 Tel. 0445 429111
email: info@ferplast.com

VERIFICA DI ASSOGGETTABILITÀ (A V.I.A.)
(art. 19 D.Lgs. 152/06 e ss.mm.ii.)
per
**IMPLEMENTAZIONE (RIATTIVAZIONE) DELLA LINEA
DI ZINCATURA NELLO STABILIMENTO ESISTENTE**
sito in
**Via 1° Maggio, n. 5 in Comune di Castelgomberto
Provincia di Vicenza**

PROGETTO PRELIMINARE

**INQUADRAMENTO
TERRITORIALE**

scale: 1:10'000 - 1:5'000 - 1:2'000

A2.1

Elaborato: 

data: **Luglio 2020**

STUDIO DI INGEGNERIA AMBIENTALE ING. RUGGERO RIGONI
Via Divisione Folgore, n. 36 - 36100 VICENZA
Tel.: 0444.927477 - email: rigoni@ordine.ingegneri.vi.it