

PLANIMETRIA MITIGAZIONE AMNIENTALE
Scala 1:250

LEGENDA :

- Ostrya carpinifolia
- Acer Campestre
- Fraxinus ornus
- Fagus sylvatica
- cornus sanguinea
- corylus avellana,
- crataegus monogyna
- SCARPATA INERBITA
agrostis festuca lolium,
poa, bromus, trifolium
- Pavimento drenante
stabilizzato in natura
- Pavimento impermeabile in c.s.

LEGENDA :

- FABBRICATI ESISTENTI
- PUNTI COLLIMATI
- CONFINI CATASTALI NON MATERIALIZZATI
- RECINZIONI ESISTENTI
- CURVE DI LIVELLO (equidistanza 1 m)
- RECINZIONE DI PROGETTO (pali in legno con rete)

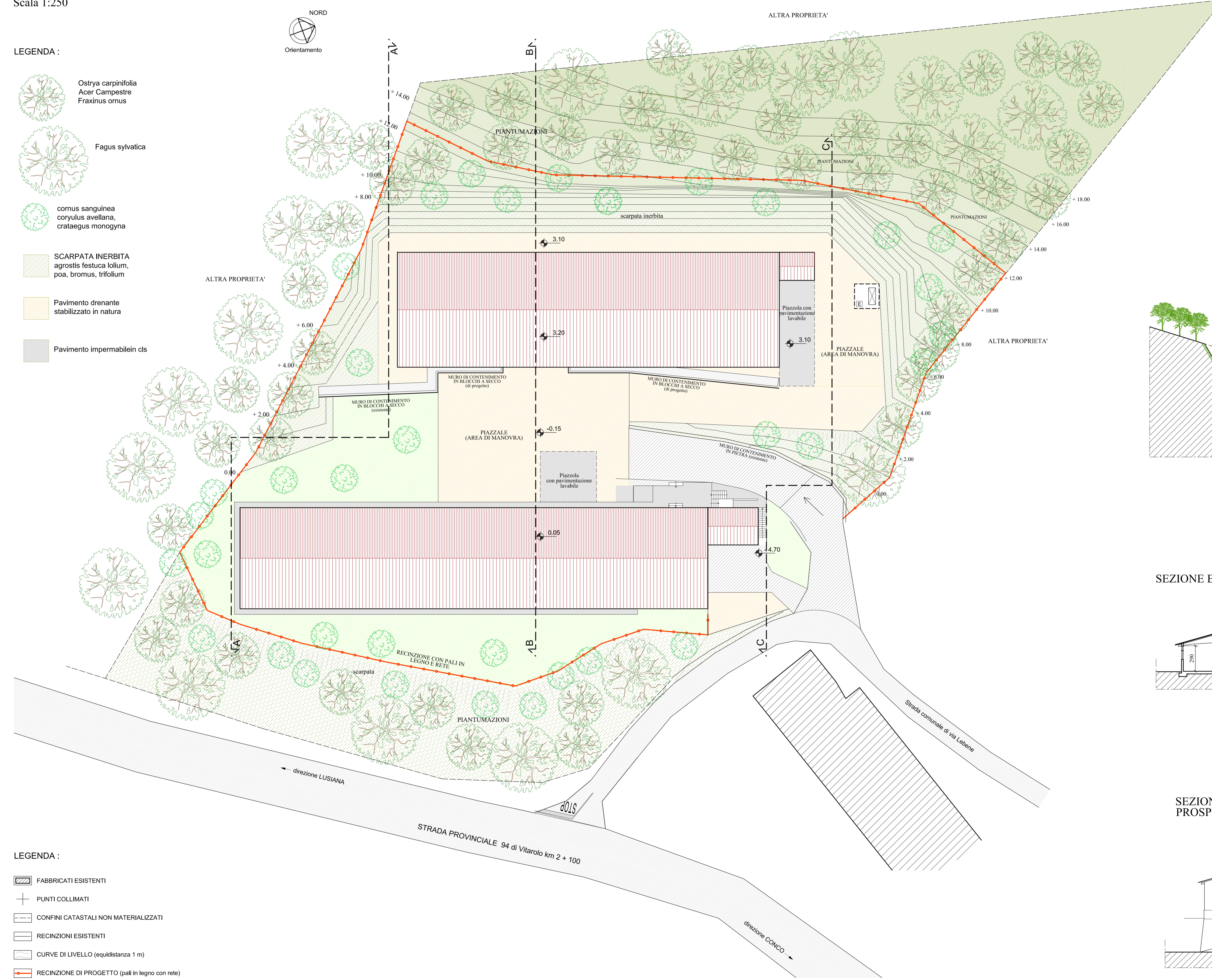

PARTICOLARE MURO A SECCO

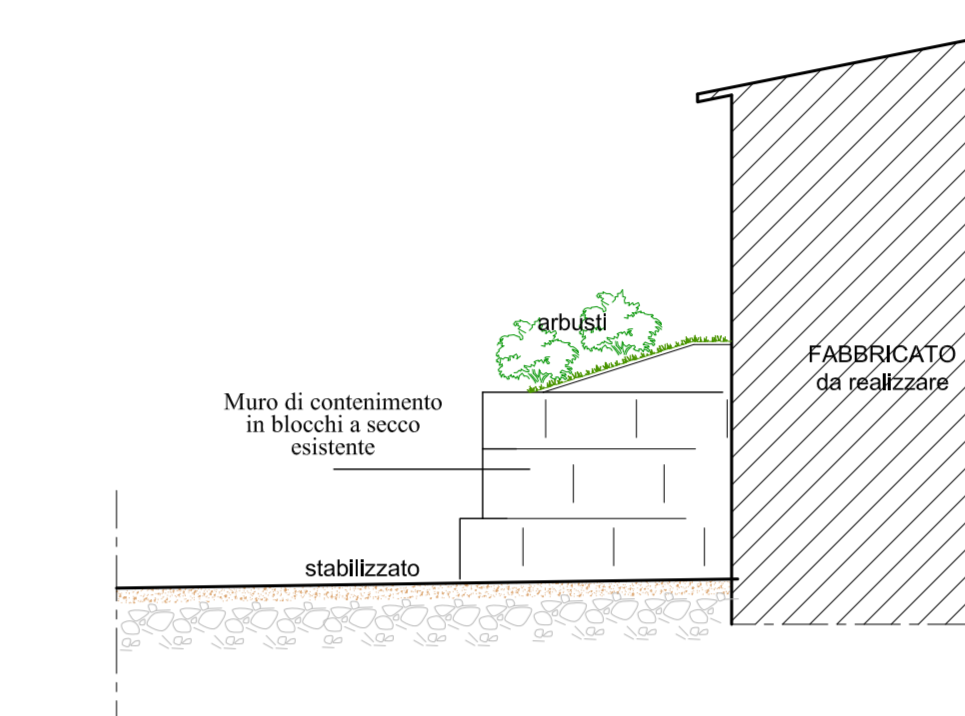

PARTICOLARE SCARPATA

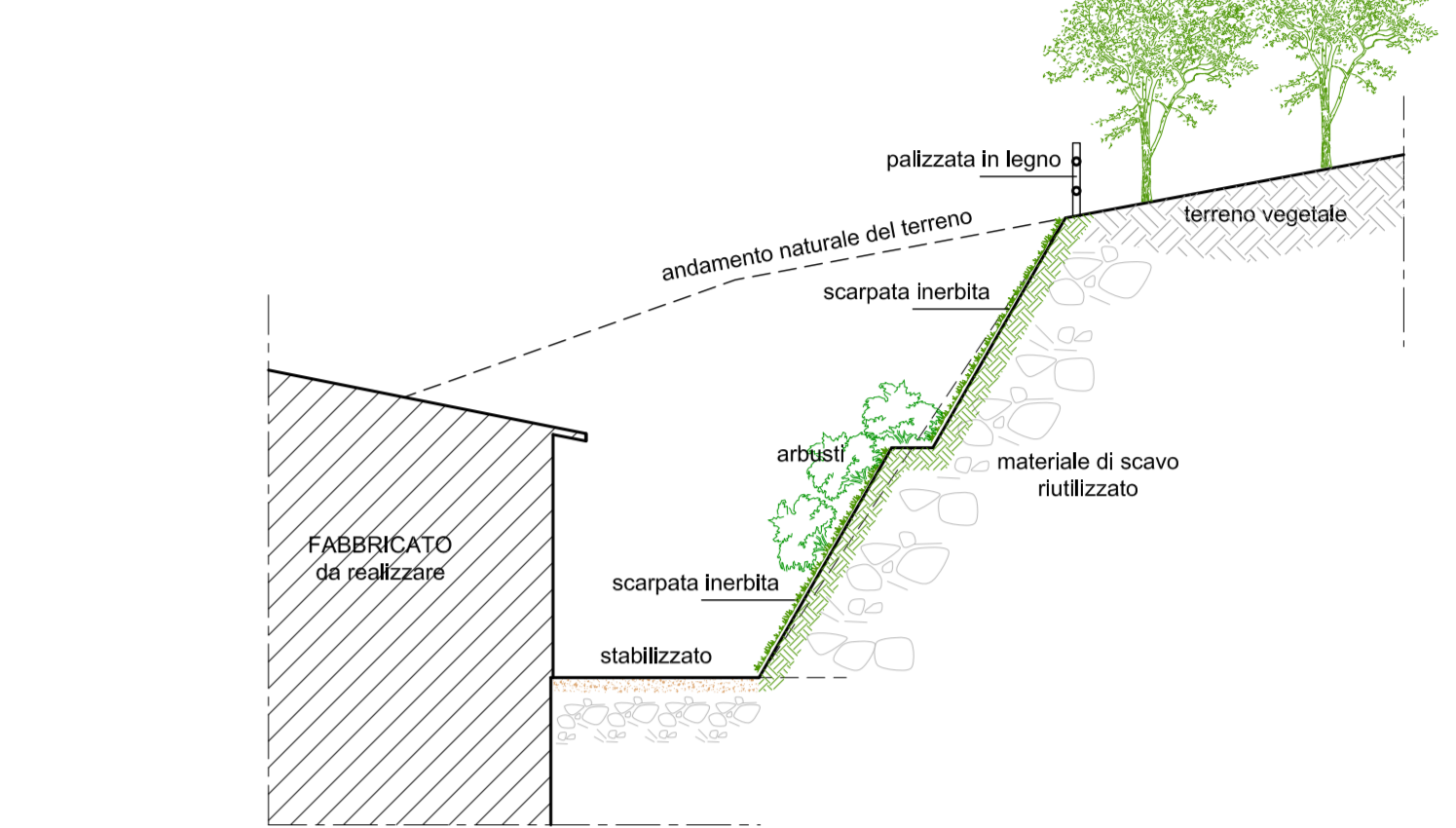

SEZIONE A-A
PROSPETTO SUD-OVEST Scala 1:200

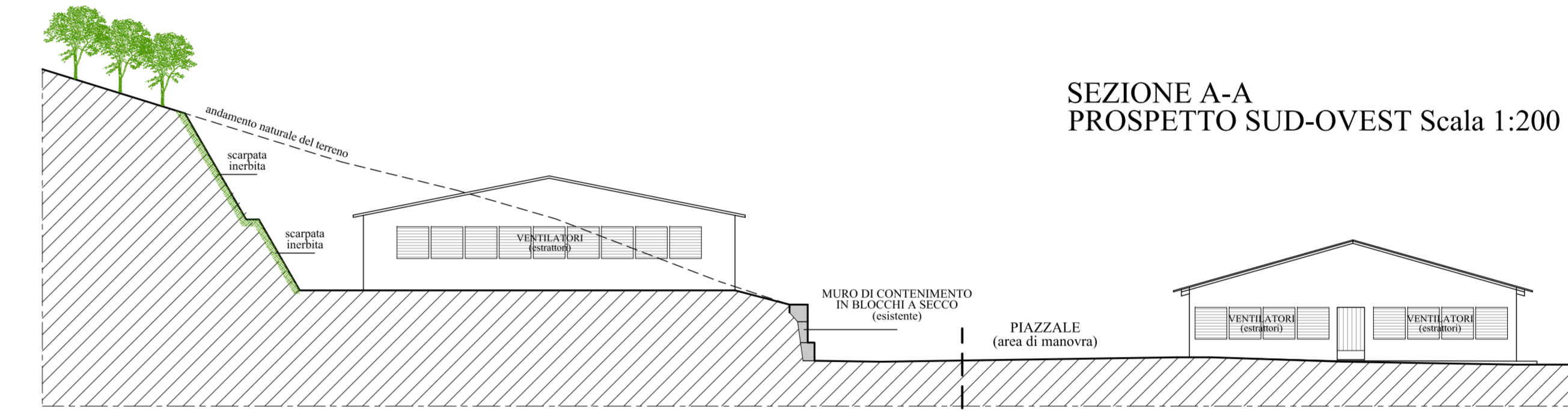

SEZIONE B-B Scala 1:200

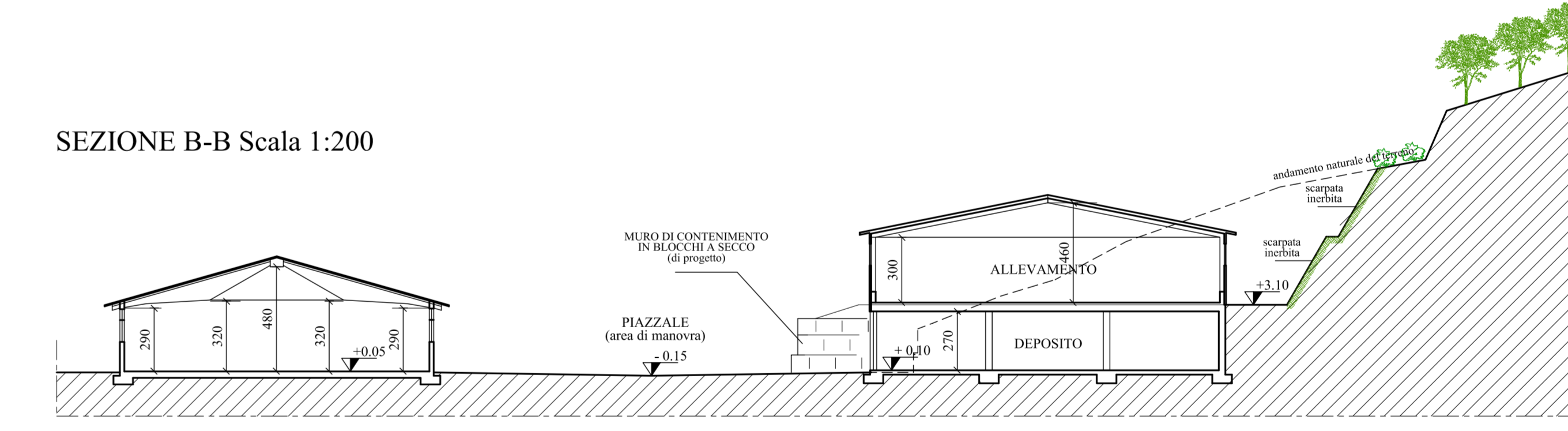

SEZIONE C-C
PROSPETTO NORD-EST Scala 1:200

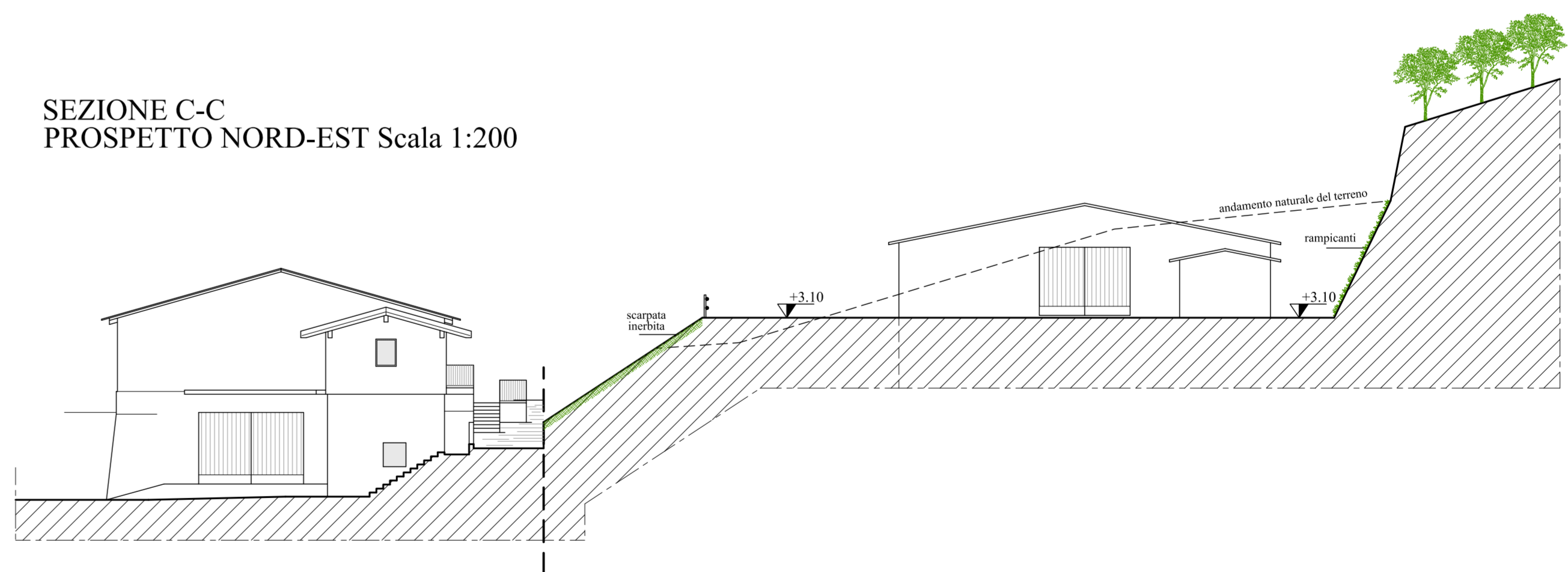

Per consenso all'intervento previsto nel presente progetto,
I proprietari dei suoli: 1673, 1674, 1676, 1677 e 1679

Bagnara Paolino

Bagnara Francesca

Bagnara Stefania

Comune di	LUSIANA CONCO	Foglio n.	22 (censuario di Lusiana)
Provincia di	VICENZA	Mappale n.	1673 (ente urbano)
Localita'	LEBENE	Mappale n.	1674 - 1677 - 1679 - 1676 (terreni)

RISTRUTTURAZIONE CENTRO ZOOTECNICO CON
AMPLIAMENTO SITO IN LOCALITA' LEBENE

Tavola	5 PA PROGETTO DI MITIGAZIONE AMBIENTALE - PLANIMETRIA - SEZIONI e PARTICOLARI COSTRUTTIVI		
Ditta	VILLANOVA PAOLO	Verfato arch. Gianni	Ronzani geom. Nereo
Data:	GIUGNO 2020	Scala: 1:250 - 1:200 - 1:50	RIEQUILIBRO : VILLANOVA PAOLO 2018 (AMPLIAMENTO SITO)
Studio Tecnico Ronzani e Associati <small>Via... 38100... Tel. + Fax: 0445/2111</small>			