



Pratica di assoggettabilità a VIA ai sensi dell'art.19 della L.R.4/2016 per progetto di riconversione impianto a biogas da FORSU in impianto per la produzione di biometano da FORSU presso il polo rifiuti Etra di Bassano del Grappa

G0107

Tav. 1.1 Inquadramento territoriale

Redazione:	ECOLUTION S.C. Via Vivaldi 1, Padova ing. Federico Boscaro Dott.ssa Carla Galeoso Dott. Federico Pesavento	Committente:	ETRA S.p.A. Procuratore speciale - ing. Walter Giacetti
------------	--	--------------	---

REVISIONE:	00	SCALA GRAFICA:	Varie
ESEGUITO:	ing. Linda Stefani	Data	
CAPO COMMESSA:	ing. Enrico Parelli	Codice ATO	File
CONTROLLATO Resp. RS:	ing. Enrico Parelli	Ottobre 2019	-
APPROVATO Resp. PSRS:	ing. Walter Giacetti		

ETRA S.p.A. - Energia Territorio Risorse Ambientali
Largo Parolini, 92/b - 30061 Bassano del Grappa (VI) - tel. 049 8098000 fax 049 8098001
Sede operativa di Cittadella (PD), Via del Tetarolo, 9
Internet: www.etraspa.it e-mail: info@etraspa.it
ETRA S.p.A. si riserva la proprietà del disegno, vietandone la riproduzione e la divulgazione senza autorizzazione ai sensi delle leggi vigenti.

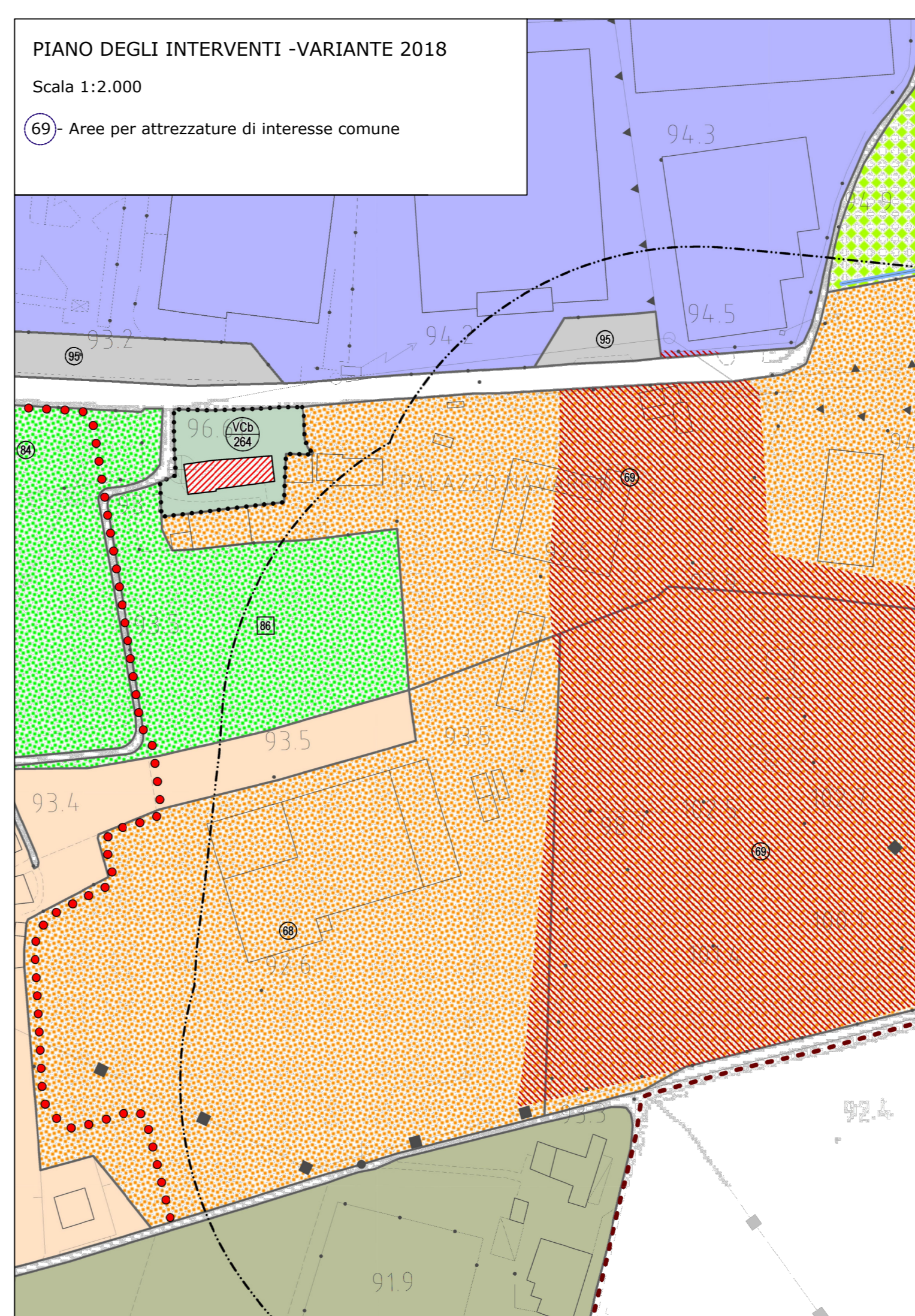
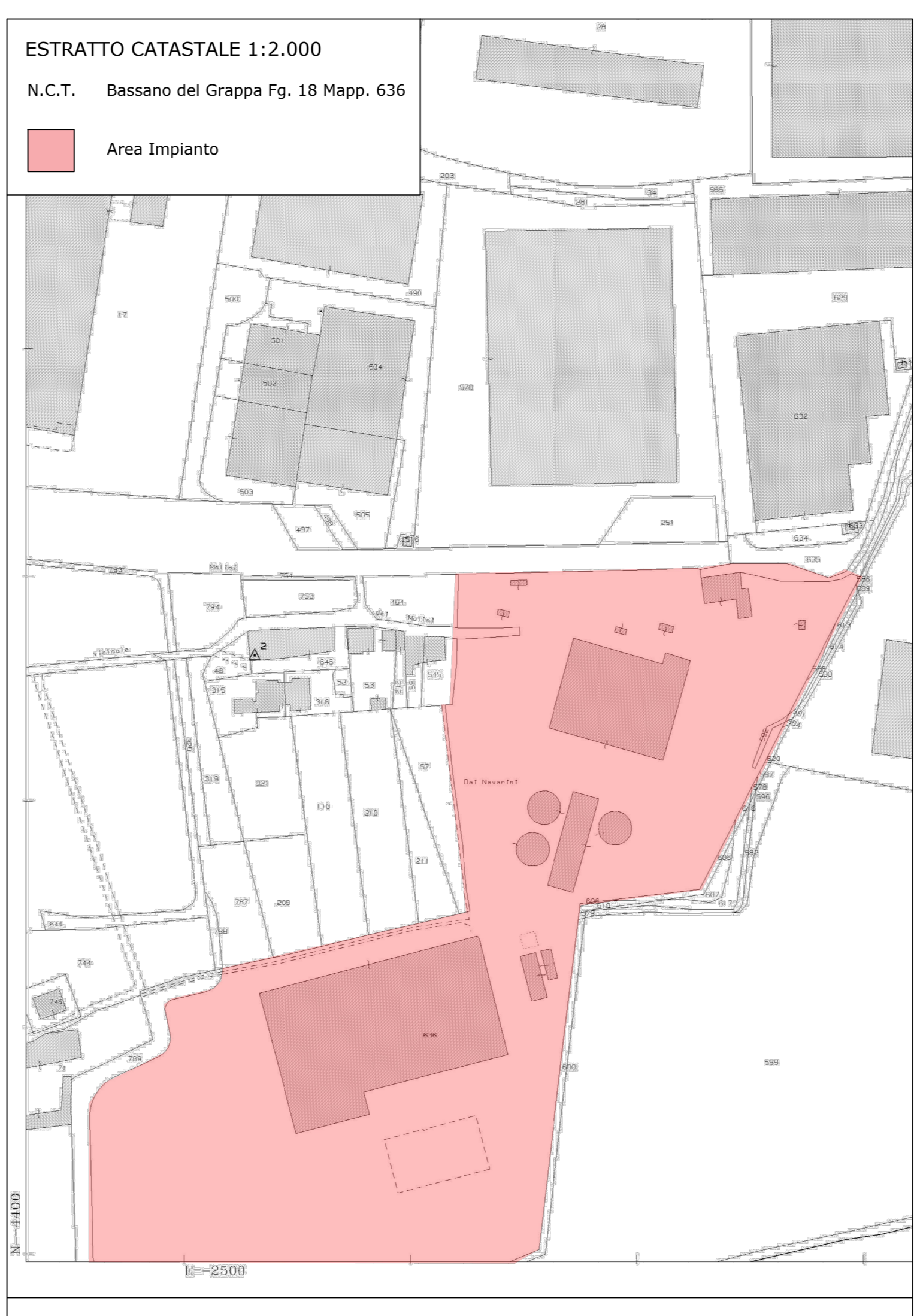
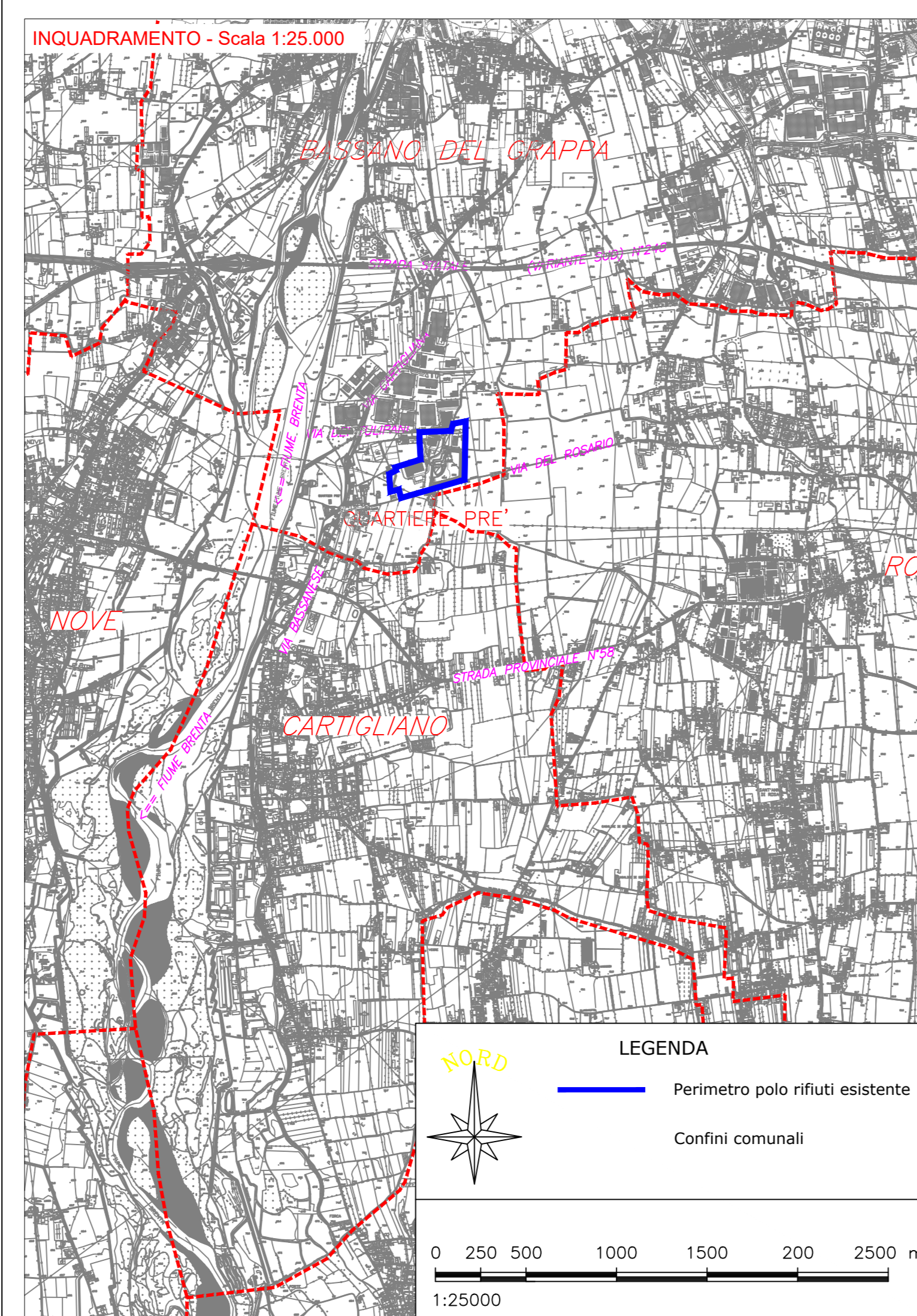

Zona per funzioni pubbliche		Zona per la mobilità	
1	Area per l'edilizia	1	Zona pedonale
2	Area per l'edilizia	2	Area pedonale
3	Area per l'edilizia	3	Area pedonale
4	Area per l'edilizia	4	Area pedonale
5	Area per l'edilizia	5	Area pedonale
6	Area per l'edilizia	6	Area pedonale
7	Area per l'edilizia	7	Area pedonale
8	Area per l'edilizia	8	Area pedonale
9	Area per l'edilizia	9	Area pedonale
10	Area per l'edilizia	10	Area pedonale
11	Area per l'edilizia	11	Area pedonale
12	Area per l'edilizia	12	Area pedonale
13	Area per l'edilizia	13	Area pedonale
14	Area per l'edilizia	14	Area pedonale
15	Area per l'edilizia	15	Area pedonale
16	Area per l'edilizia	16	Area pedonale
17	Area per l'edilizia	17	Area pedonale
18	Area per l'edilizia	18	Area pedonale
19	Area per l'edilizia	19	Area pedonale
20	Area per l'edilizia	20	Area pedonale
21	Area per l'edilizia	21	Area pedonale
22	Area per l'edilizia	22	Area pedonale
23	Area per l'edilizia	23	Area pedonale
24	Area per l'edilizia	24	Area pedonale
25	Area per l'edilizia	25	Area pedonale
26	Area per l'edilizia	26	Area pedonale
27	Area per l'edilizia	27	Area pedonale
28	Area per l'edilizia	28	Area pedonale
29	Area per l'edilizia	29	Area pedonale
30	Area per l'edilizia	30	Area pedonale
31	Area per l'edilizia	31	Area pedonale
32	Area per l'edilizia	32	Area pedonale
33	Area per l'edilizia	33	Area pedonale
34	Area per l'edilizia	34	Area pedonale
35	Area per l'edilizia	35	Area pedonale
36	Area per l'edilizia	36	Area pedonale
37	Area per l'edilizia	37	Area pedonale
38	Area per l'edilizia	38	Area pedonale
39	Area per l'edilizia	39	Area pedonale
40	Area per l'edilizia	40	Area pedonale
41	Area per l'edilizia	41	Area pedonale
42	Area per l'edilizia	42	Area pedonale
43	Area per l'edilizia	43	Area pedonale
44	Area per l'edilizia	44	Area pedonale
45	Area per l'edilizia	45	Area pedonale
46	Area per l'edilizia	46	Area pedonale
47	Area per l'edilizia	47	Area pedonale
48	Area per l'edilizia	48	Area pedonale
49	Area per l'edilizia	49	Area pedonale
50	Area per l'edilizia	50	Area pedonale
51	Area per l'edilizia	51	Area pedonale
52	Area per l'edilizia	52	Area pedonale
53	Area per l'edilizia	53	Area pedonale
54	Area per l'edilizia	54	Area pedonale
55	Area per l'edilizia	55	Area pedonale
56	Area per l'edilizia	56	Area pedonale
57	Area per l'edilizia	57	Area pedonale
58	Area per l'edilizia	58	Area pedonale
59	Area per l'edilizia	59	Area pedonale
60	Area per l'edilizia	60	Area pedonale
61	Area per l'edilizia	61	Area pedonale
62	Area per l'edilizia	62	Area pedonale
63	Area per l'edilizia	63	Area pedonale
64	Area per l'edilizia	64	Area pedonale
65	Area per l'edilizia	65	Area pedonale
66	Area per l'edilizia	66	Area pedonale
67	Area per l'edilizia	67	Area pedonale
68	Area per l'edilizia	68	Area pedonale
69	Area per l'edilizia	69	Area pedonale
70	Area per l'edilizia	70	Area pedonale
71	Area per l'edilizia	71	Area pedonale
72	Area per l'edilizia	72	Area pedonale
73	Area per l'edilizia	73	Area pedonale
74	Area per l'edilizia	74	Area pedonale
75	Area per l'edilizia	75	Area pedonale
76	Area per l'edilizia	76	Area pedonale
77	Area per l'edilizia	77	Area pedonale
78	Area per l'edilizia	78	Area pedonale
79	Area per l'edilizia	79	Area pedonale
80	Area per l'edilizia	80	Area pedonale
81	Area per l'edilizia	81	Area pedonale
82	Area per l'edilizia	82	Area pedonale
83	Area per l'edilizia	83	Area pedonale
84	Area per l'edilizia	84	Area pedonale
85	Area per l'edilizia	85	Area pedonale
86	Area per l'edilizia	86	Area pedonale
87	Area per l'edilizia	87	Area pedonale
88	Area per l'edilizia	88	Area pedonale
89	Area per l'edilizia	89	Area pedonale
90	Area per l'edilizia	90	Area pedonale
91	Area per l'edilizia	91	Area pedonale
92	Area per l'edilizia	92	Area pedonale
93	Area per l'edilizia	93	Area pedonale
94	Area per l'edilizia	94	Area pedonale
95	Area per l'edilizia	95	Area pedonale
96	Area per l'edilizia	96	Area pedonale
97	Area per l'edilizia	97	Area pedonale
98	Area per l'edilizia	98	Area pedonale
99	Area per l'edilizia	99	Area pedonale
100	Area per l'edilizia	100	Area pedonale