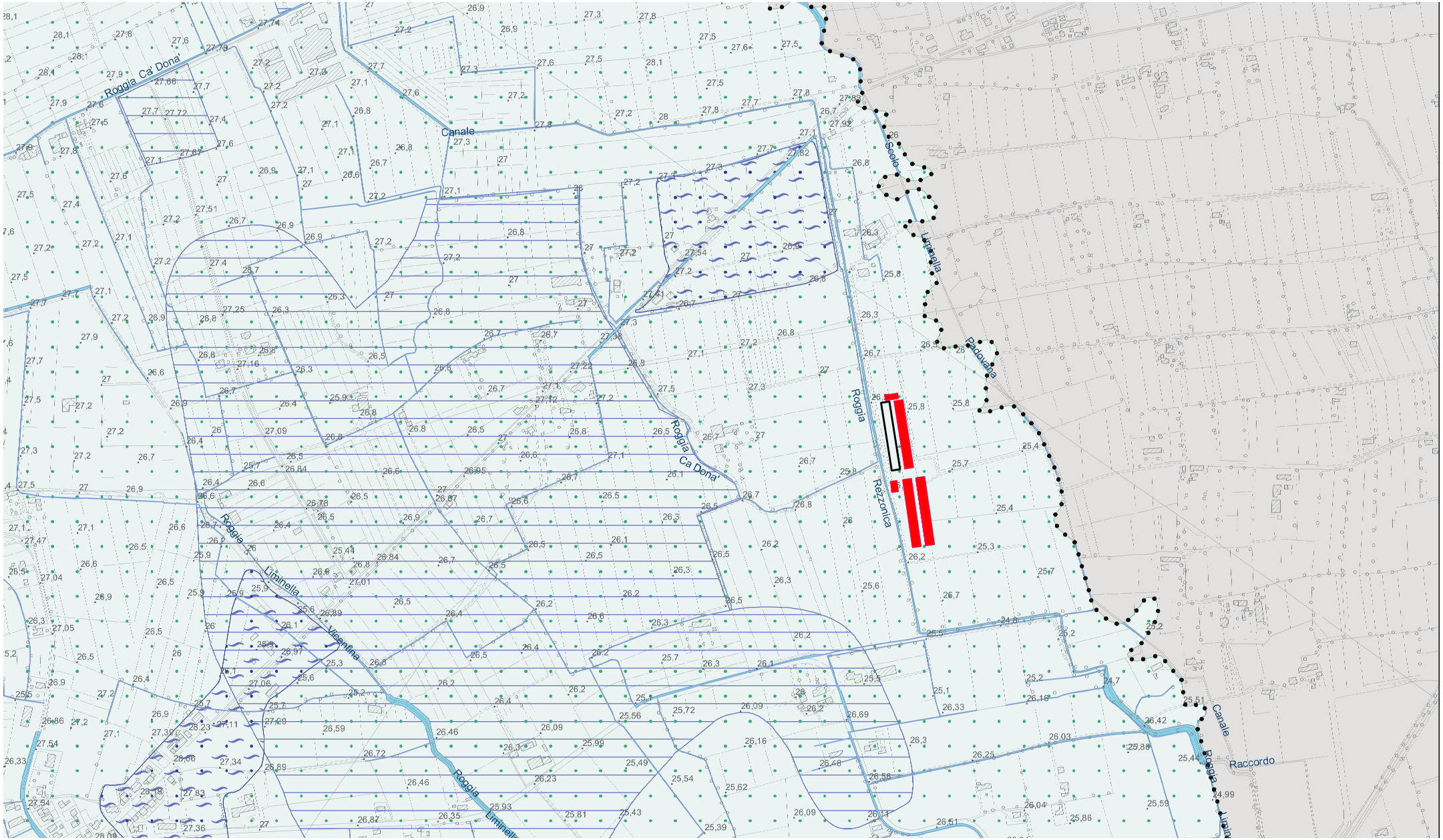

ESTRATTO SELLA CARTA IDROGEOLOGICA G2 in scala 1:10.000

L'INSEDIAMENTO SI TROVA SU UN'AREA CON FALDA FREATICA COMPRESA TRA 1.00 M E 2.00 M