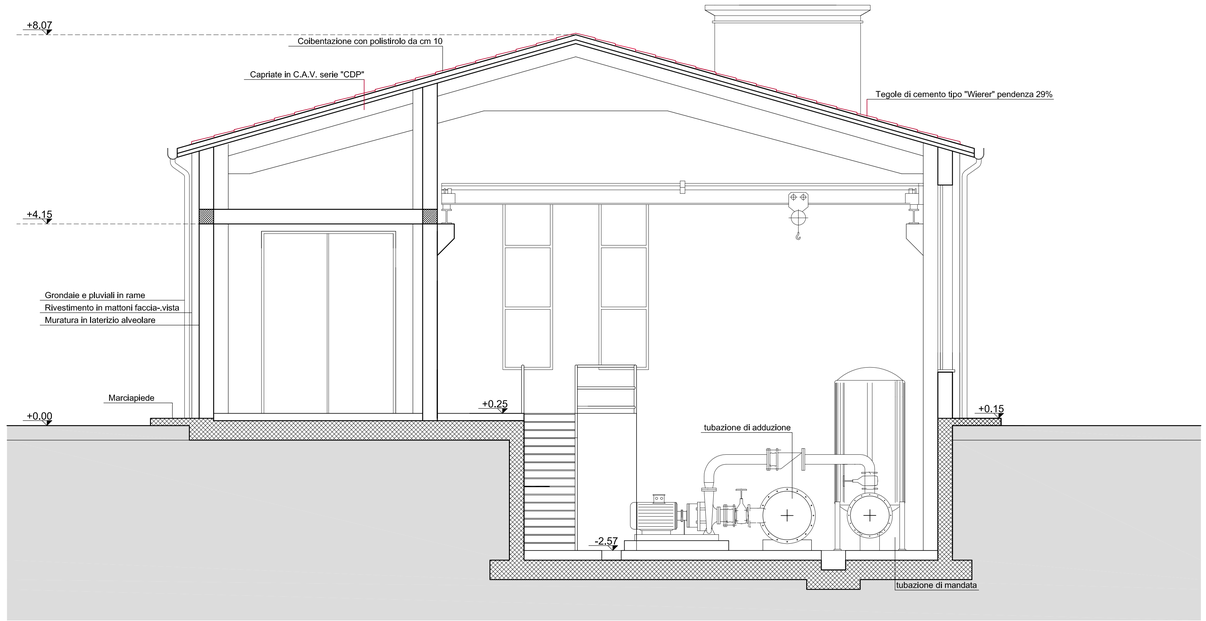

SEZIONE A-A
SCALA 1:50

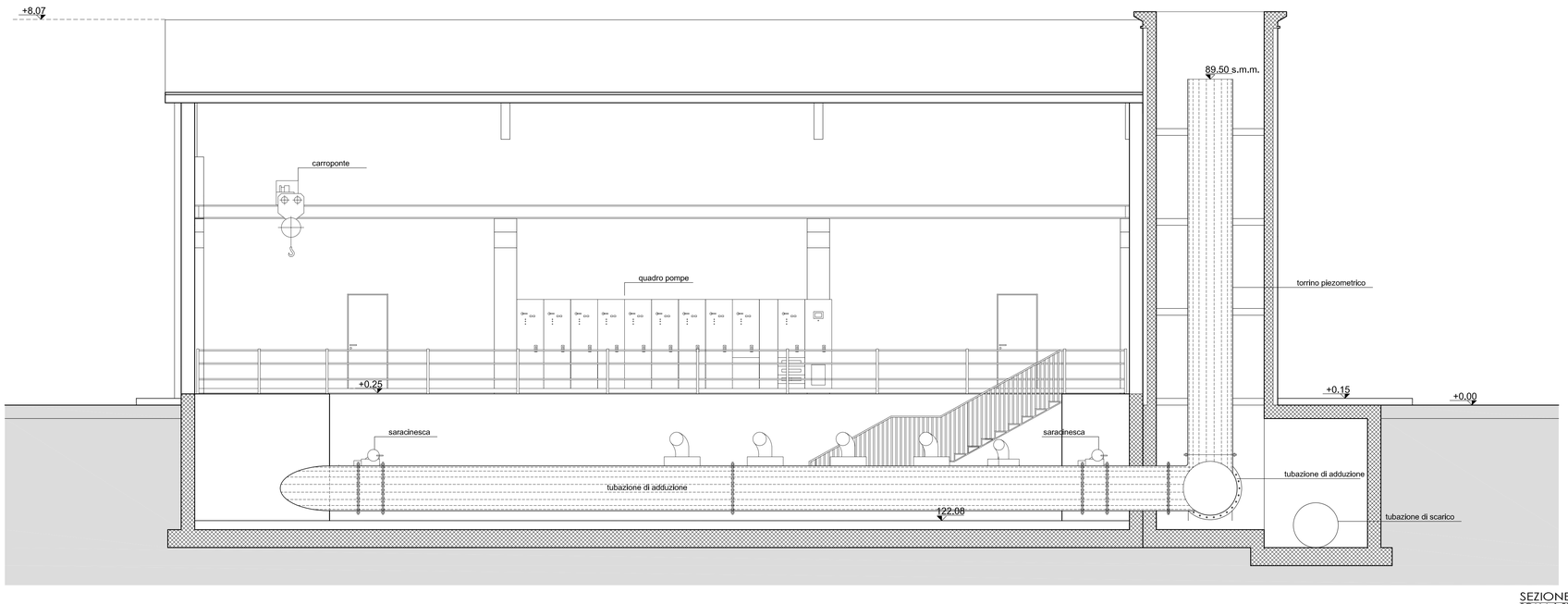

SEZIONE B-B
SCALA 1:50

Consorzio di bonifica BRENTA

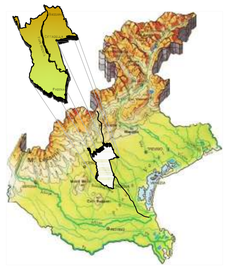

BACINO DI DESTRA BRENTA

RICARICA DELL'ACQUIFERO
IN FASCIA PEDEMONTANA
IN DESTRA BRENTA
TRAMITE IMPIANTO
PLUVIRRIGUO DI 1550 ETTARI
NEI COMUNI DI MOLVENA,
MASON, BREGANZE, SCHIAVON
E SANDRIGO
IN PROVINCIA DI VICENZA

1° LOTTO FUNZIONALE

PROGETTO ESECUTIVO

All.38

Allegato:
CENTRALE DI POMPAGGIO
SEZIONI

N.
C.8.4

Data	Descrizione	Rev.	Ver.	Valid.
03.05.2017	Emissione progetto esecutivo	0	N.B.	N.U.

Redatto da:

CONSORZIO DI BONIFICA BRENTA
Riva IV Novembre, 15 Cittadella (PD)
C.F. 90013790283
Tel. 049-5970822 Fax. 049-5970859
Email progetti@consorziobrenta.it
Pec: consorziobrenta@legalmail.com - www.consorziobrenta.it

Ing. NICOLA BERNARDI
Via Bivio Rotolifici, 6/A Cittadella (PD)
C.F. BRN NCL 72B16 C743B
Tel. 049-5974499 Fax. 049-5974499
Pec: nicola.bernardi@ingpec.eu

Il Direttore Generale
dr. Ing. Umberto Niceforo

Capo Settore Lavori Pubblici
geom. Franco Svegliado

dr. ing. Nicola Bernardi

TÜVRheinland CERTIFIED
Management System ISO 14001:2004
www.tuv.com ID 9108657192