

COMUNE DI BASSANO DEL GRAPPA PROVINCIA DI VICENZA

IMPIANTO PLUVIRRIGIO MEDOACO
TRASFORMAZIONE IRRIGUA SU 1.200 ETTARI NEI COMUNI
DI BASSANO DEL GRAPPA, ROSA' E CARTIGLIANO IN PROVINCIA DI VICENZA
1° LOTTO FUNZIONALE CENTRALE DI POMPAGGIO



TAVOLA PROGETTO ESECUTIVO

Scala	Data	Pratica
1:50	Maggio 2017	n° 1219

CA07

AI.30 SEZIONI

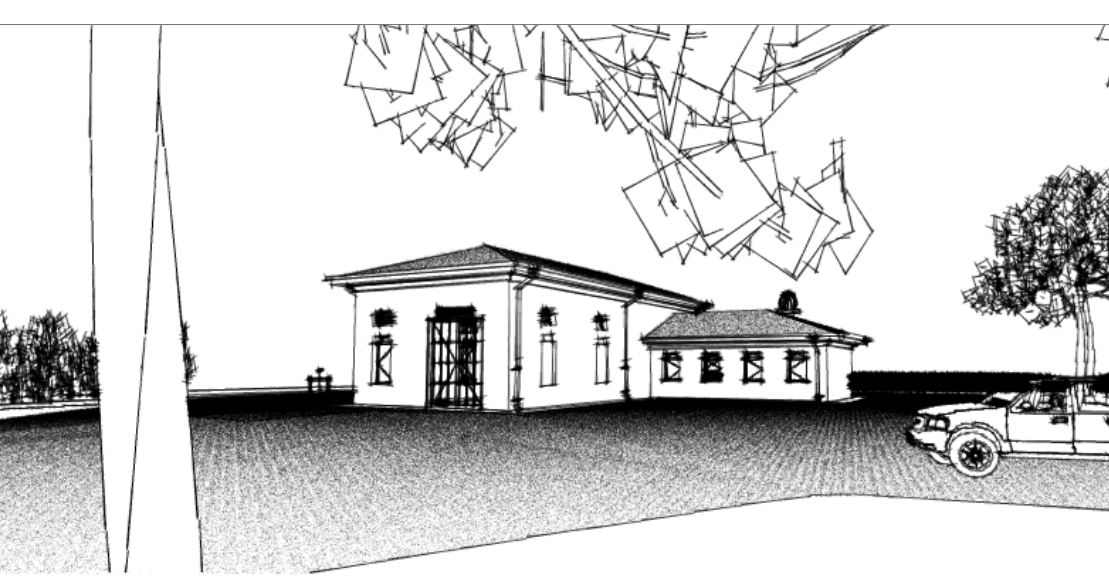
COMMITTENTE
CONSORZIO DI BONIFICA "BRENTA"
- Cittadella -

PROGETTISTA					

0	08/05/2017	Stesura originaria	MG	SG	SG
Rev.	Data	Descrizione delle revisioni	Red.	Var.	App.



Il presente documento non può essere riprodotto o copiato tutto o in parte senza l'autorizzazione di G.EN.CO. s.r.l. (Legge 22.04.41 n. 633 art. 25/15 3 segg. C.C.).
Elaborazioni grafiche e consulenza tecnica: G.EN.CO. s.r.l. - General Engineering Consulting - Bassano del Grappa (VI)
Nome File: V:\Lavori in corso\1219 - Consorzio di Bonifica BRENTA\Elaborati\Pratica Consorzio\Progetto Originario\1219 - Progetto esecutivo.pln